

SAMBVIKT  
22 APR. 2013  
Rúni G. Gunnarsson  
Byggingafræði og Arkitektúr

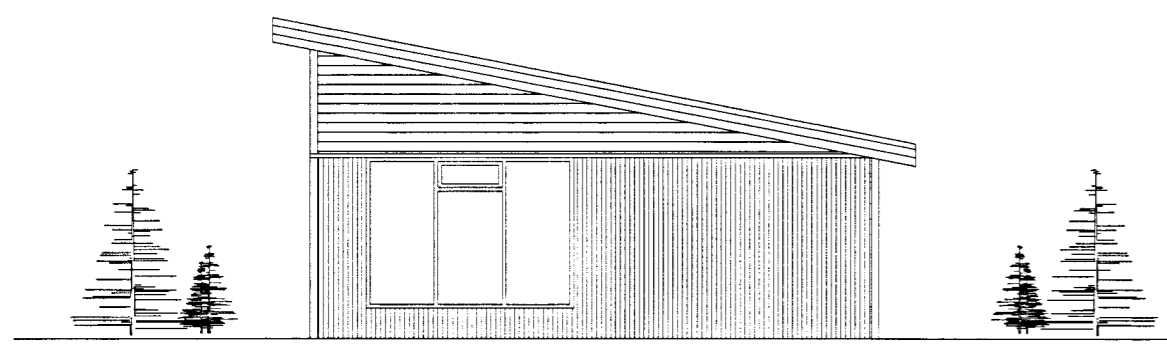

ÚTLIT AUSTUR

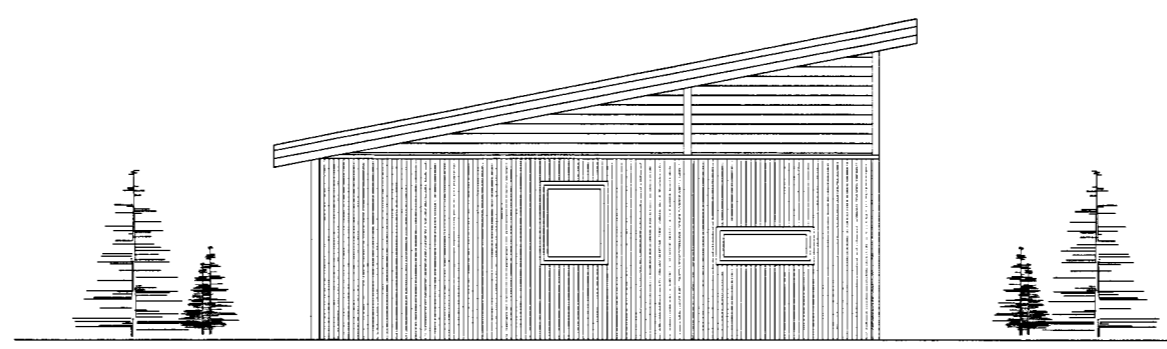

ÚTLIT VESTUR

BYGGINGARLÝSING

ALMENNT:  
HÚSÍÐ ER TIMBURHÚS REIST Á STEINSTEYPTUM SÖKKLI OG BOTNPLÖTU.  
HÚSÍÐ SKAL BYGGT SAMKVÆMT GILDANDI STÖÐLUM OG REGLUGERÐUM ÁSAMT GÓÐRI VERKUNNAÐTU.

SÖKKLAR OG BOTNPLATA:  
SÖKKLAR (20SM) OG BOTNPLATA (15SM) ERU STADSTEYPT OG INNAN Á VEGGI OG UNDIR GÓLFPLÖTU EINANGRAD MEÐ 75 MM PLASTEINANGRUN.

ÚTVEGGIR:  
ÚTVEGGJAGRIND ER ÚR 150 X 50MM TIMBRI. HOLRÝMI ER Fyllt MEÐ 150MM STEINULLAREINANGRUN.

AD UTAN ERU VEGGIR KLÆDDIR MEÐ LIGGJANDI BÁRUSTÁLI/ALUZINKI Á 20 MM LOFTUNARGRIND Í BLAND VIÐ STANDANDI TIMBURKLÆÐNINGU.  
UNDIR ALUZINKI OG LOFTUNARGRIND ERU VEGGIR KLÆDDIR MEÐ 9 MM GRENKROSSVIÐ.  
AD INNANVERÐU ERU VEGGIR KLÆDDIR MEÐ 13 MM TREFJAGIPLÖTUM Á RAFMAGNSGRIND OG 0,2 MM RAKAVARNARLAGI.  
GLUGGAR OG HURÐIR SKULU VERA ÚR TRÉ. ALLT GLER SKAL VERA K-GLER, MEÐ 12 MM. LOFTBILI OG 9 MM LOFTBILI Í FÖGUM.

ÞAKVIRKI:  
ÞAKVIÐIR ERU ÚR 225 x 60MM TIMBRI. EINANGRAD ER MEÐ 200MM ÞAKULL MILLI SPERRA. ÞAKULL SKAL VERA MEÐ ÁFÖSTU VINDVARNARLAGI OG SKAL GENGIÐ FRÁ HENNI SAMKVÆMT LEIÐBEININGUM FRAMLEIÐANDA.  
ÞAK ER HEILKLÆTT MEÐ 25 MM BORDAKLÆÐNINGU Á SPERRUR. Á BORDAKLÆÐNINGU ER SETTUR TJÖRUPAPPI OG ÞÁ LEKTUR 50X50MM OG LOKST LITAD BÁRUSTÁL.  
AD INNAN ERU LOFT KLÆDD MEÐ GIPSPÖTUM OG NÓTÐRI LOFTATAKLÆÐNINGU, Á RAFMAGNSGRIND OG 0,2 MM RAKAVARNARLAGI.

ÞAKKANTAR:  
ÞAKKANTAR ERU KLÆDDIR AD UTAN MEÐ BANDSAGADRI FURU EN SLÉTTRI BORDAKLÆÐNINGU AD NEDAN. ÞAKRENNUR VERÐA INNFELÐAR Í ÞAKKANT.

MILLIVEGGIR:  
ALLIR MILLIVEGGIR ERU BYGGÐIR UPP MEÐ BLIKKSTÖÐUM OG EÐA TRÉSTÖÐUM, EINANGRAÐIR MEÐ ÞÉTTULL OG KLÆDDIR MEÐ KROSSVIÐI OG GIPSPÖTUM.

GLUGGAR ERU MÁLAÐIR TIMBURGLUGGAR, HVÍTIR AD LIT, OPANLEG FÖG ÚR OREGANPINE EÐA SAMBÆRILEGU. ALLT GLER ER "K" GLER

ALLT TIMBUR Í BURÐARVIRKI HÚSSINS SKAL VERA STYRKLEIKAFLOKKAR "T 1" SAMKVÆMT STADLI: IST DS 413.  
ALLIR VINKLAR, TOGBÖND, SKRÚFUR OG SAUMUR SEM NOTAD ER Í BURÐARVIRKI HÚSSINS SKAL VERA RYÐFRÍTT.

LAGNALEIÐIR: STOFNLAGNIR RAFMAGNS, GAGNAVEITU OG VATNS VERÐA Í INNTAKSKASSA Í GEYMSLU OG DREIFT ÞADAN UM HÚSÍÐ OG EINNIG Í GESTAHÚS.

EINUNGIS SKAL NOTAST VIÐ CE MERKTA BYGGINGARHLUTI.

KÓLNUNARTÖLUR:	
BOTNPLATA	U - 0,3
ÚTVEGGIR	U - 0,3
ÞAK	U - 0,2
GLUGGAR, MEDALTAL	U - 2,0
HURÐIR	U - 3,0

LITAVAL:  
ÚTVEGGIR VERÐA Í "STANDARD"GRÁUM OG DÖKKBRÚNUM LIT  
LITUR ÞAKS VERÐUR JÁRNGRÁUR  
ÞAKKANTAR GLUGGAR OG HURÐIR VERÐA HVÍTIR  
ÖLL MÁL Á TEIKNINGU ERU Í M OG SM. ATHUGA SKAL VEL OG SANNNREYNA ÖLL MÁL Á STAÐNUM OG BERA SAMAN VIÐ TEIKNINGU AÐUR EN SMÍÐI HEFST.

FLATARMÁL HÚSS	78.80 m <sup>2</sup>
RÚMMÁL HÚSS	267.8 m <sup>3</sup>
FLATARMÁL LÓÐAR	7100 m <sup>2</sup>
NÝTINGARHLUTFALL	0.01

- SKÝRINGAR Á TEIKNINGU:
- SL SLOKKVITÆKI
  - RS REYKSKYNJARI
  - LR LOFTRÆSING
  - HS HITASKYNJARI
  - GN GEGNUMSTREYMIS-  
NIÐURFALL
  - BO BJÖRGUNAROP
- 

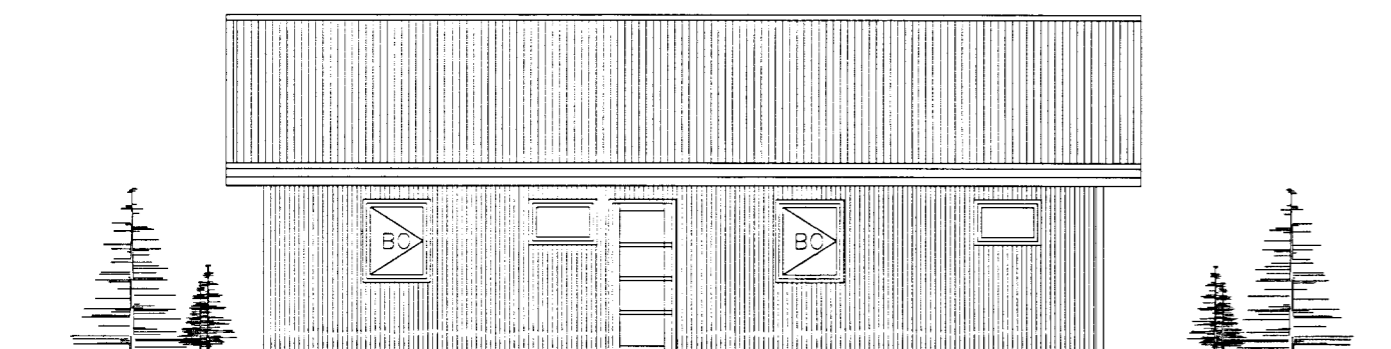

ÚTLIT NORÐUR

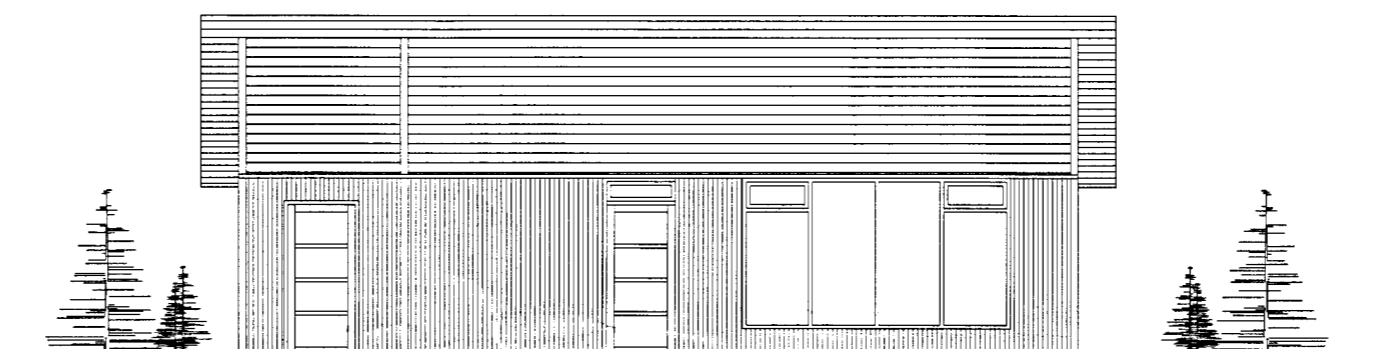

ÚTLIT SUÐUR

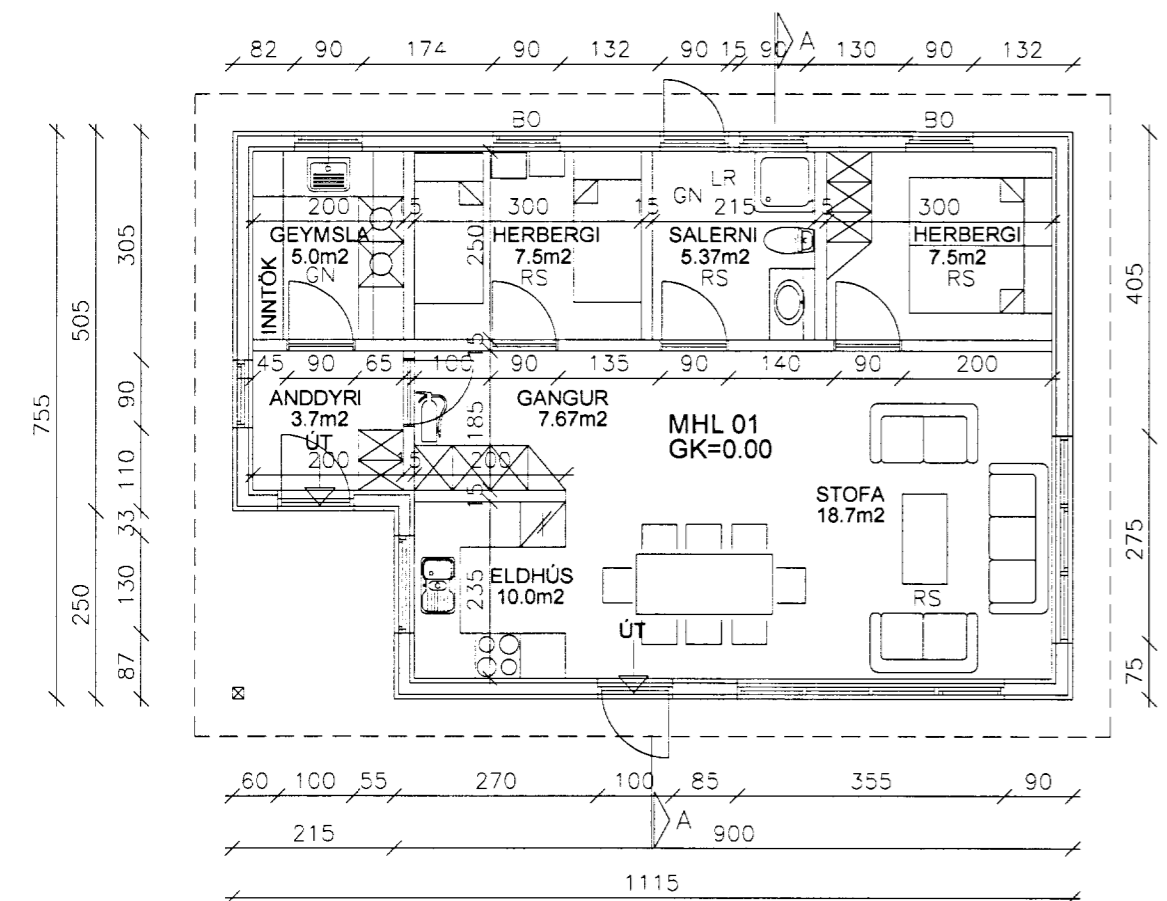

GRUNNMYND FRÍSTUNDAHÚSS MKV 1:100

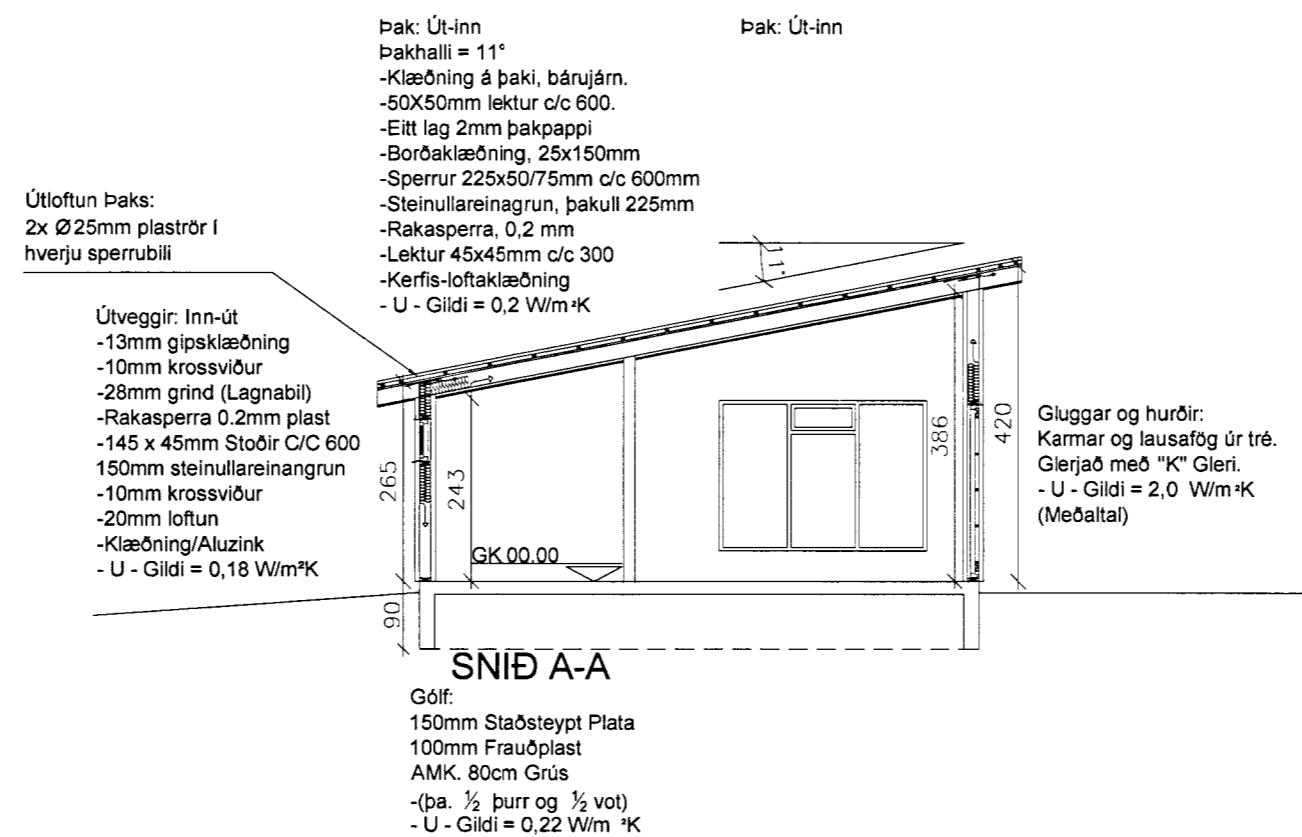

SNÍÐ A-A

Gólf:  
150mm Staðsteypt Plata  
100mm Frauðplast  
AMK. 80cm Grús  
-(þa. ½ þurr og ½ vot)  
- U - Gildi = 0,22 W/m²K

VERK :	SUMARHÚS Í LANDI MINNA-MOSFELLS (Grímsnes- og Grafningshreppi)	TEIKNAD AF RG :	janúar 2013
LÝSING :	UNDIRHLIÐ NR.37. landnr. 219720	PRENTAD :	19.03.2013
HLUTI VERKS :	GRUNNMYND, SNÍÐ OG ÚTLIT	MKV :	1:100
		TEIKNING :	S155-01
HÖNNUÐUR :	RÚNAR GUÐMUNDSSON kt. 210262-4589	UNDIRSKRIFT HÖNNUÐAR:	