

AFSTÖÐUMYND

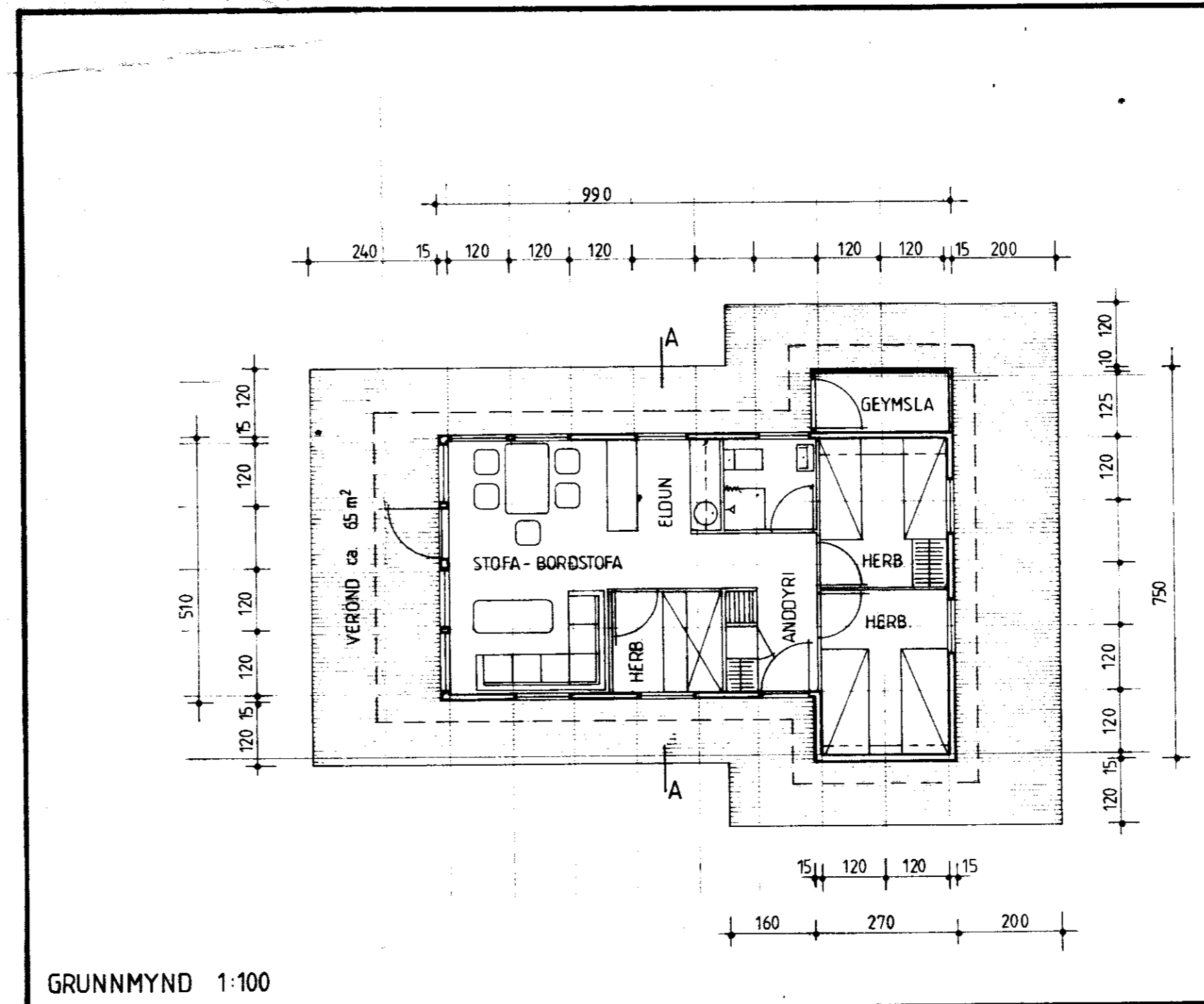
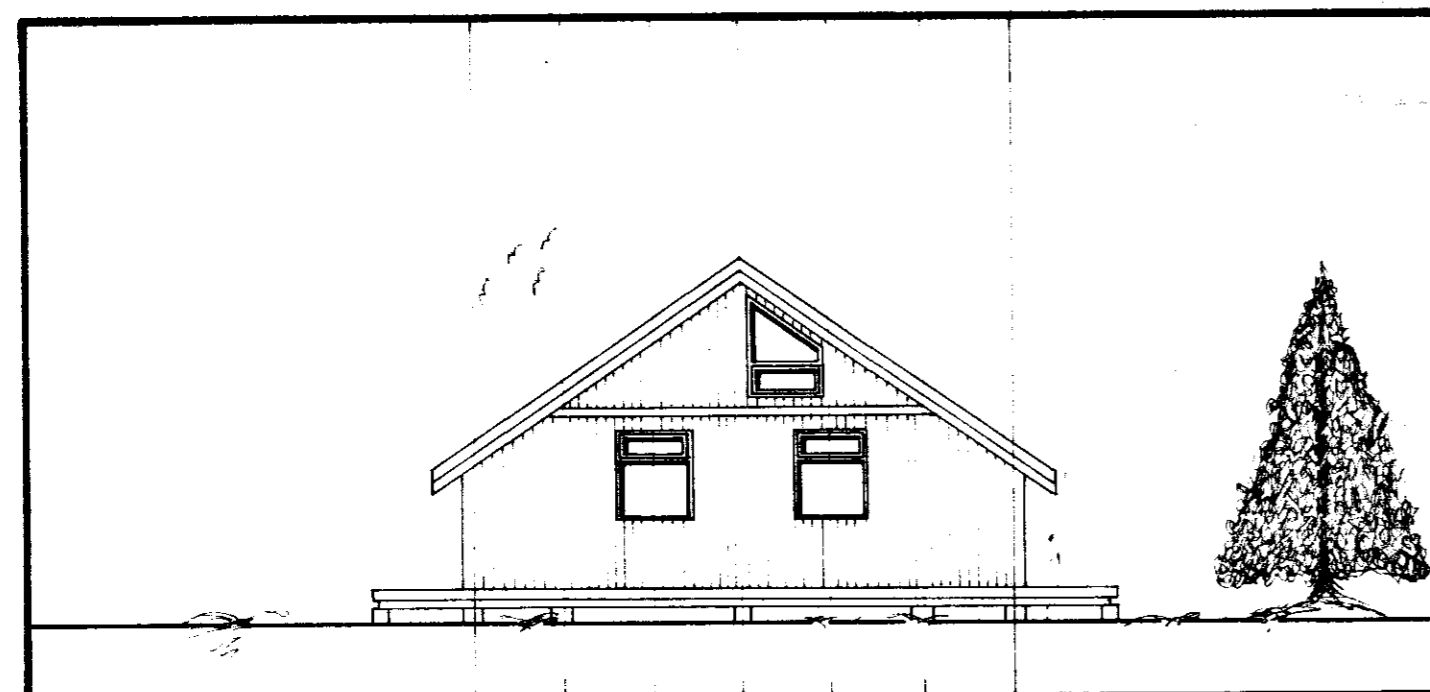

SKÝRINGAR

HÚSIÐ ER BYGGT ÚR TIMBUREININGUM FRÁ SAMTAK HE. HÚSEININGUM, GAGNHEIÐI 1, SELFOSSI. SÍMI 98-22333

HÚSIÐ ER KLÆTT MEÐ STANDANDI, VÍRBUSTAÐRI BORDAKLÆÐNINGU EINANGRAÐ MEÐ 100 mm STEINULL. TVÖFALLT GLER ER Í GLUGGUM OG HURÐUM OG BÁRUJÁRN ER Á BAKI

MÆLIKVARDI 1:100
OLL MÁL ERU Í SM

TEIKNAD 13.2 '92



Bergur Björnsson

SUMARHÚS STARFSMANNAFÉLAGS STRÆTISVAGNA REYKJAVÍKUR

BORGARTÚNI 35, REYKJAVÍK
SÍMI 91-812533

VIÐ ÚLFJÓTSVATNI Í GRAFNINGI

GRUNNMYND, ÚTLIT OG SNID

STÆRÐIR

FLATARMÁL 53,7 m²
FLATARMÁL SVEFNLOFTS 14,4 m²
RÚMMÁL 187,9 m³
GEYMSLA 3,24 m²
VEROND 65,4 m²