

Samp. 02.09.2003

Gautur Þorsteinsson

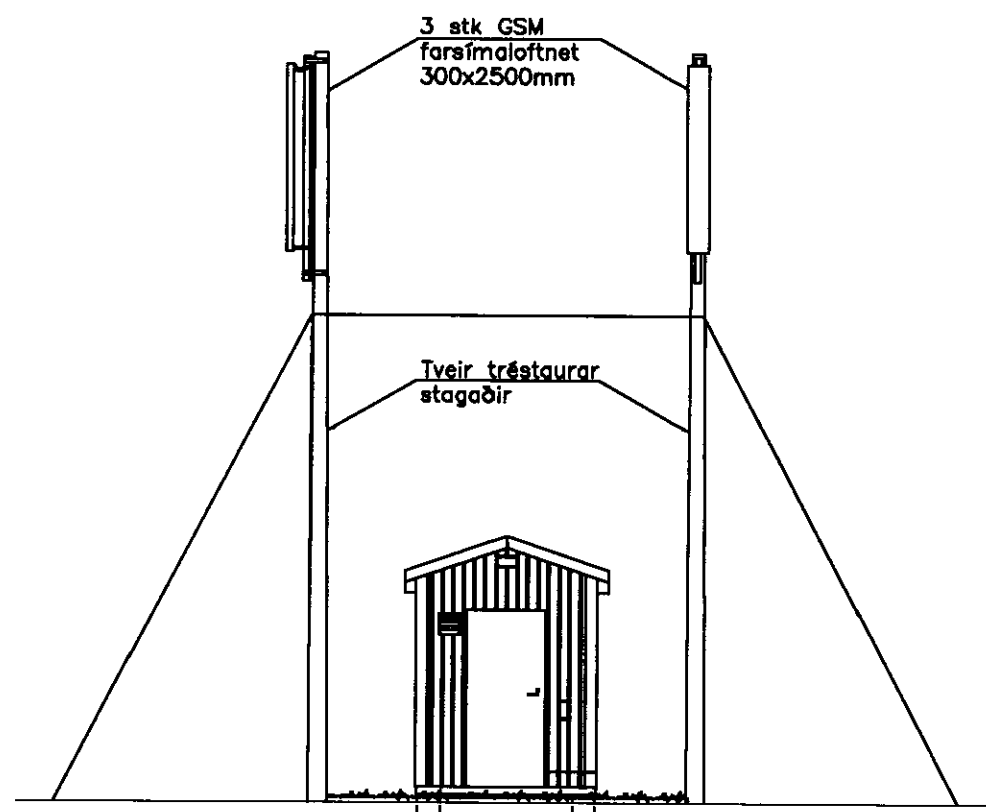

Suðurgafi  
M=1:100

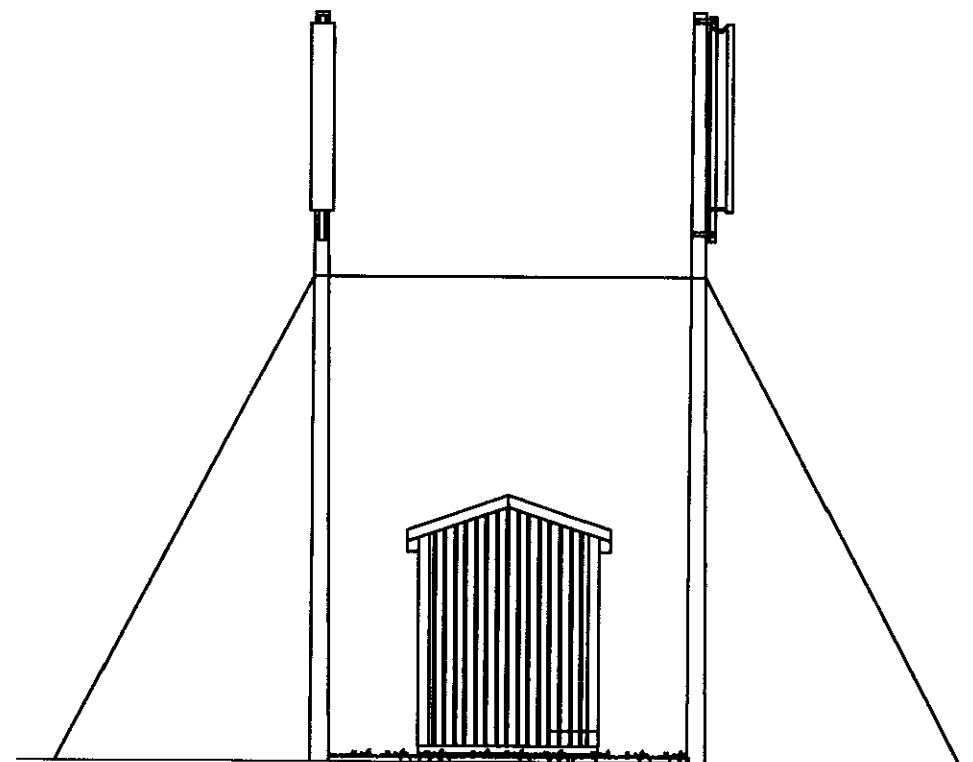

Norðurgafi  
M=1:100

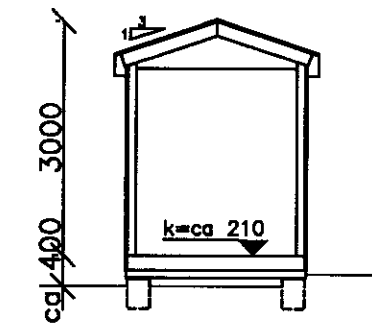

Snið  
M=1:100

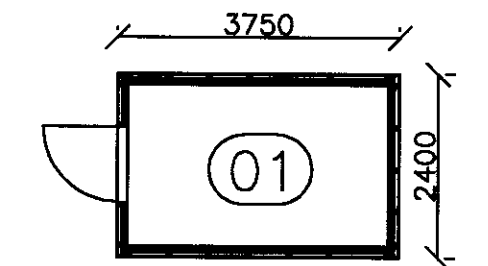

Grunnmynd tækjaskýlis  
M=1:100

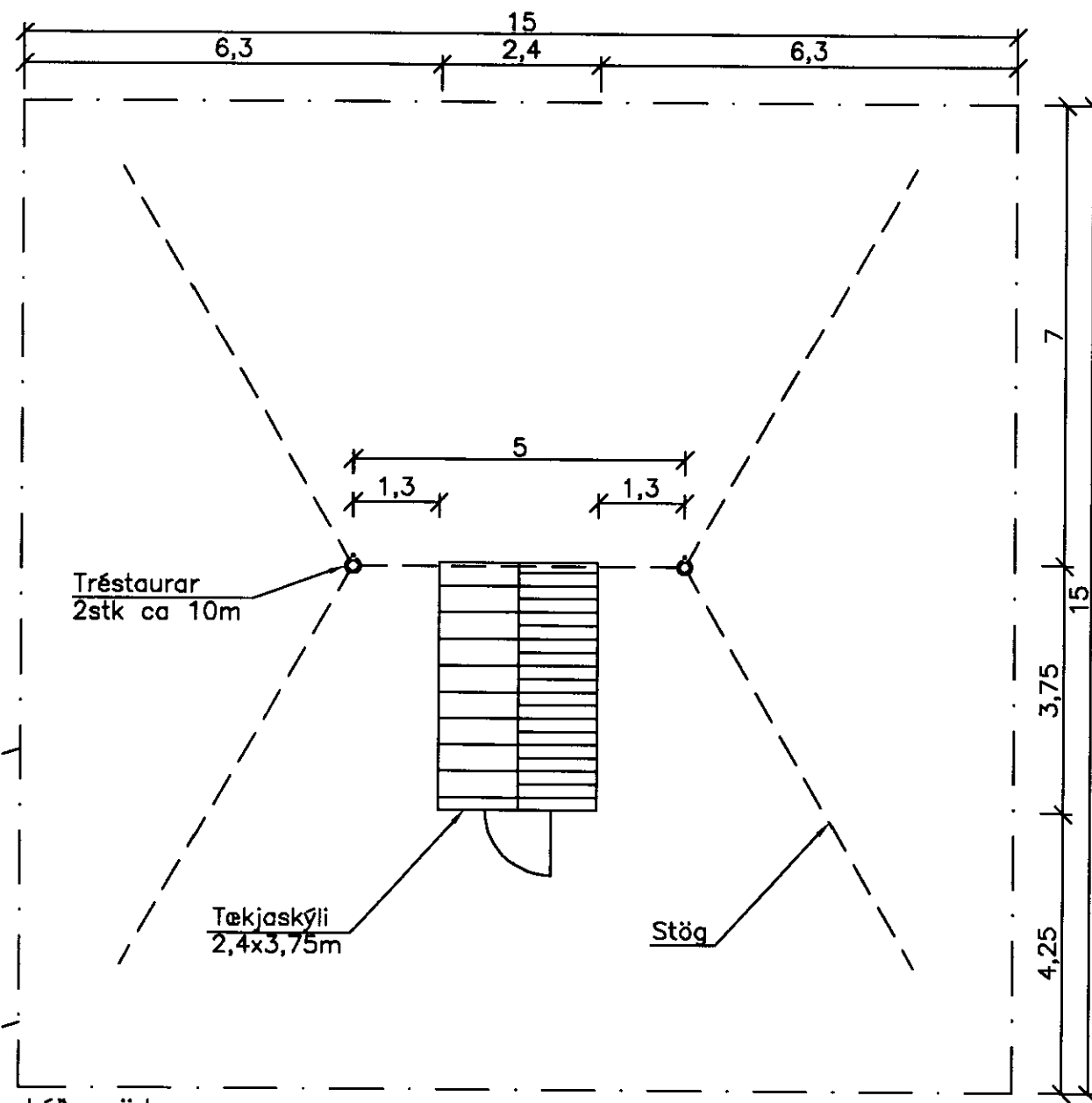

Grunnmynd lóðar  
M=1:100

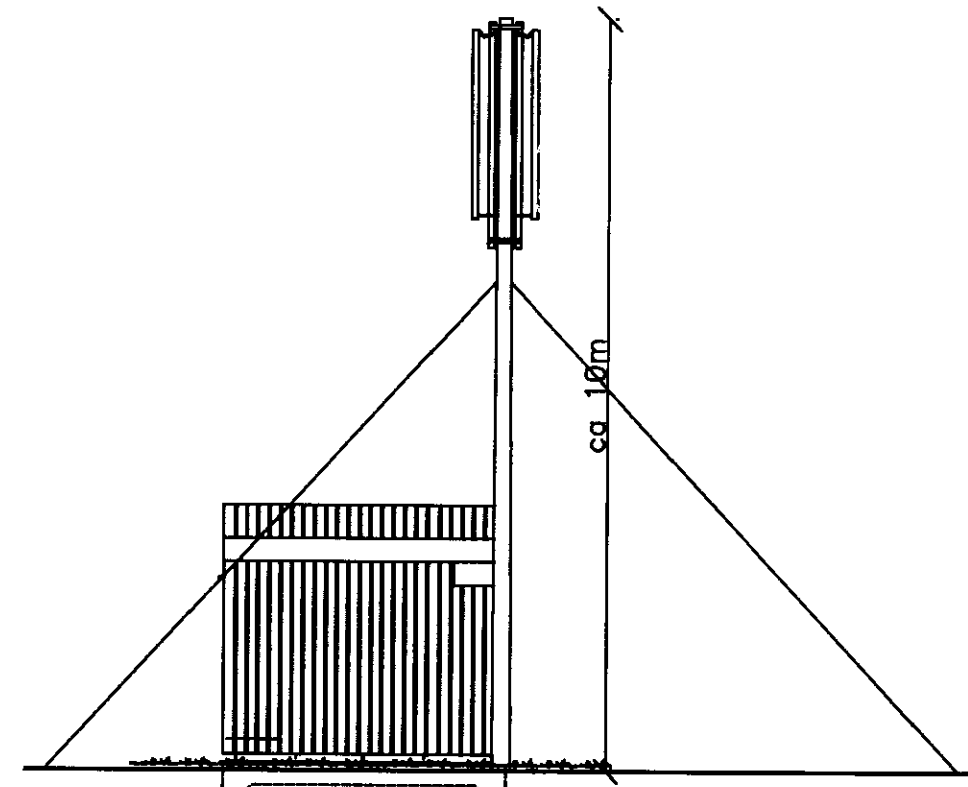

Austurhlíð  
M=1:100

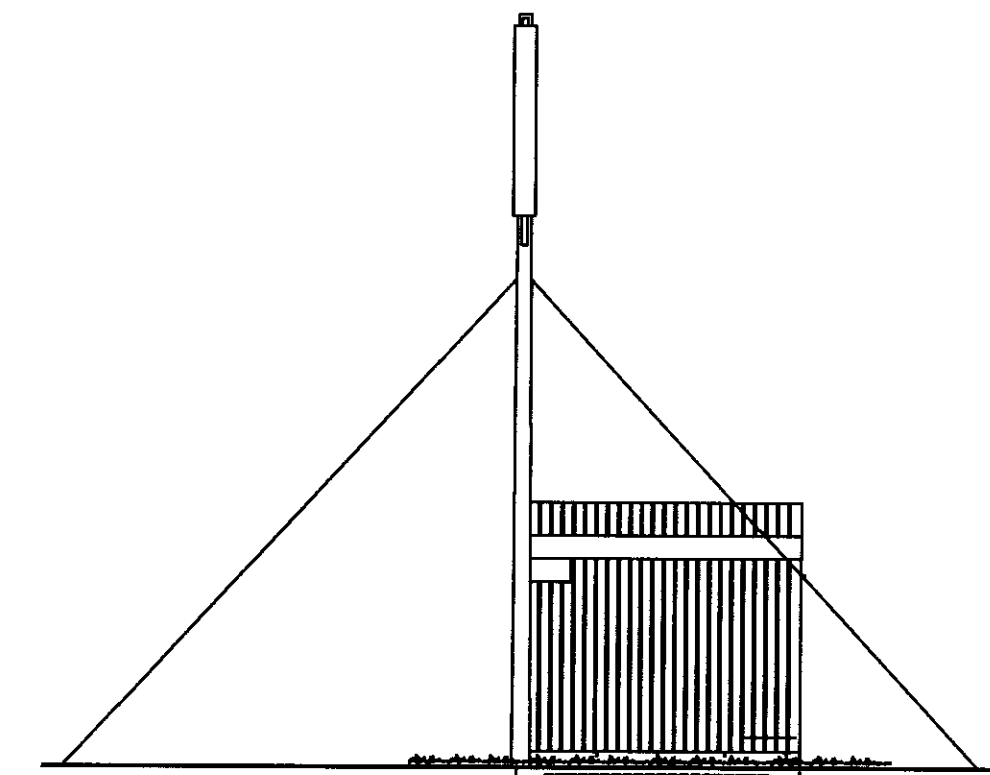

Vesturhlíð  
M=1:100

### Skýringar

Sótt er um leyfi til uppsetningar tækjaskýlis og masturs með farsímaloftnetum til þess að vera hluti af GSM farsímakerfi Og fjarskipta hf. Tækjaskýlið er 2,4x3,75m að utanmáli. Brúttóflatarmál er 9 m<sup>2</sup> brúttórúmmál 24,3 m<sup>3</sup>. Burðarvirki er úr timbri og stáli. Stálbitar eru undir því og stálsúlur í hornum og tengjast við þær hífingarvinklar. Gólfásar, trégrind í útveggjum og sperrur eru úr tré. Klæðning innanhúss er úr harðtæxi. Að utan eru veggir og þak klæddir með lituðu stáli. Þak er grænt en útveggir hvítir. Útveggir þak og gólf eru einangruð með 100 mm steinullareinangrun. Kólnunartala útveggja, gólfs og þaks er 0,45 W/m<sup>2</sup>/°K. Vegið meðaltal útveggja er 0,57 W/m<sup>2</sup>/°C. Einungis örsjaldan koma tæknimenn í skýlið og vegna varmagjafar frá tækjum verður hitastig þar fullnægjandi. Rafmagnsofn er í skýlinu. Hitastýrður loftblásari blæs inn útilofti ef hiti í skýlinu fer yfir valið gildi. Útloftunarrist er á skýlinu. Í því er reykskynjari, dyraopnarskynjari, háhita og lághitaskynjarar. Boð eru send til stjórnstöðvar ef skynjarar gefa viðvörn. Öll ónefnd mál eru mm.

	Staður (Site)	Sogið-Gnípur				
	Víðfang (Subject)	Fjarskiptastöð				
	Gerð (Type)	Grunnmyndir og útlit				
Stöðmúla 28, 108 REYKJAVÍK Sími: 599 9000, Kt. 600898-2069	Gautur Þorsteinsson, verkfræðingur Kt. 240358-3959					
Staðgreinir (Site number)	Mælikv. (Scale)	Dags. (Date)	Verknr. (Job no.)	Flokkur	Teikn.nr. (Dwg no.)	Breyting
8-801-8	1:100	13.08.03	117	A	04	

Breyting	Eðli breytingar	Dags.	Breytt af	Ath.
----------	-----------------	-------	-----------	------