

H-1
1 stk.

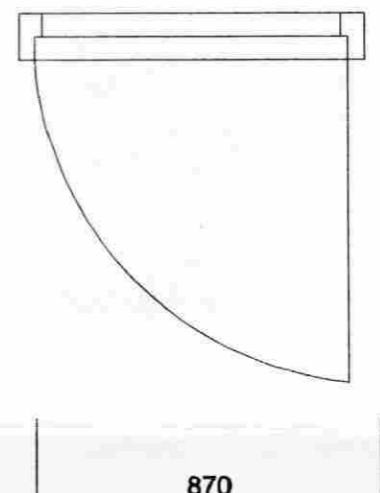

H-2
1 stk.

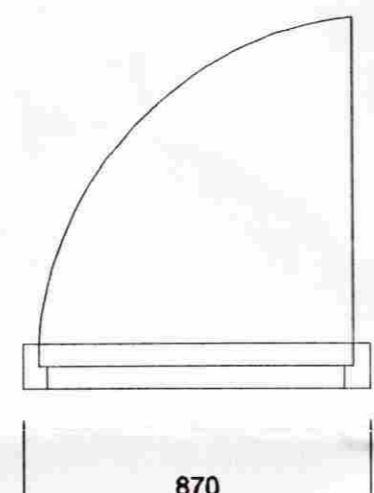

H-3
1 stk.

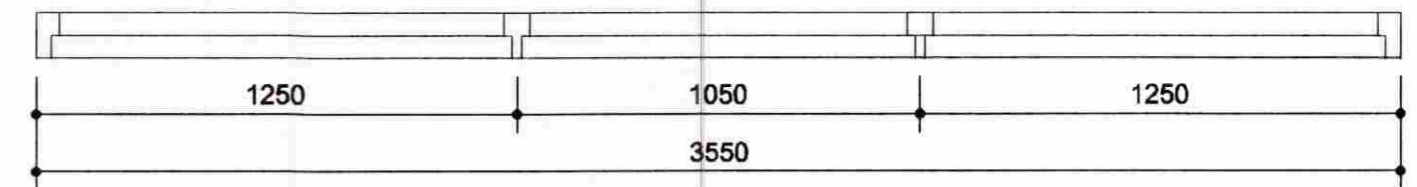
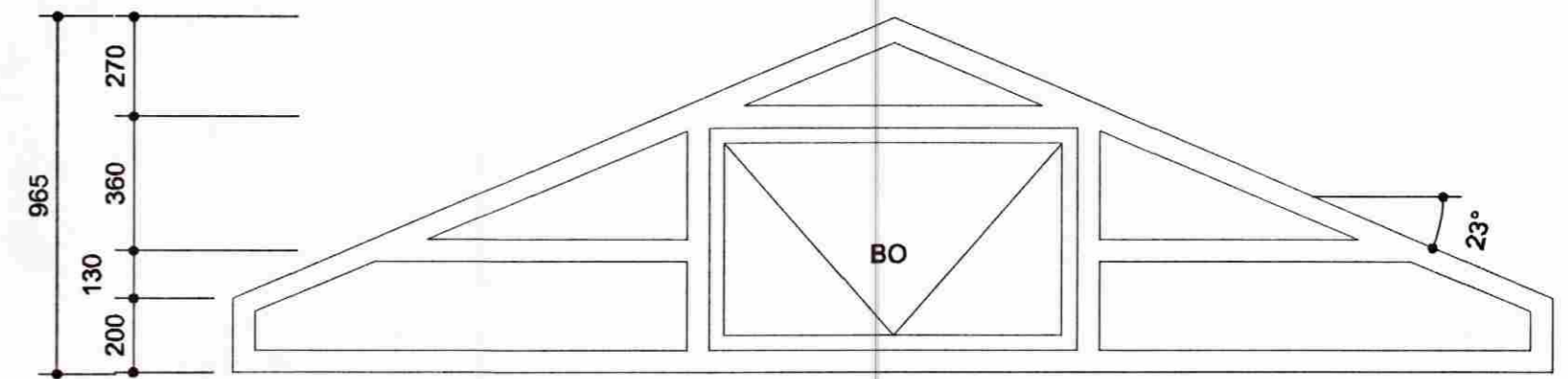

G8- b
1 stk.

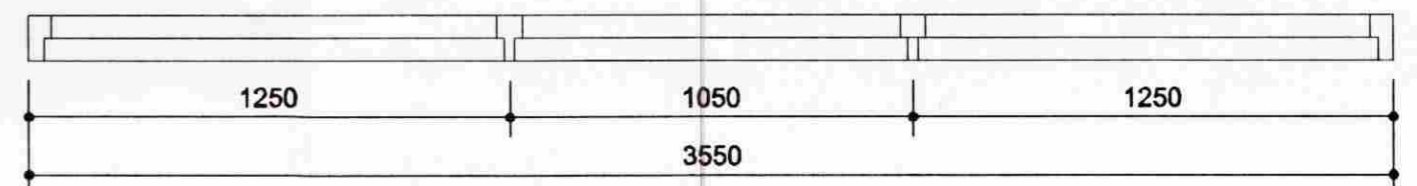
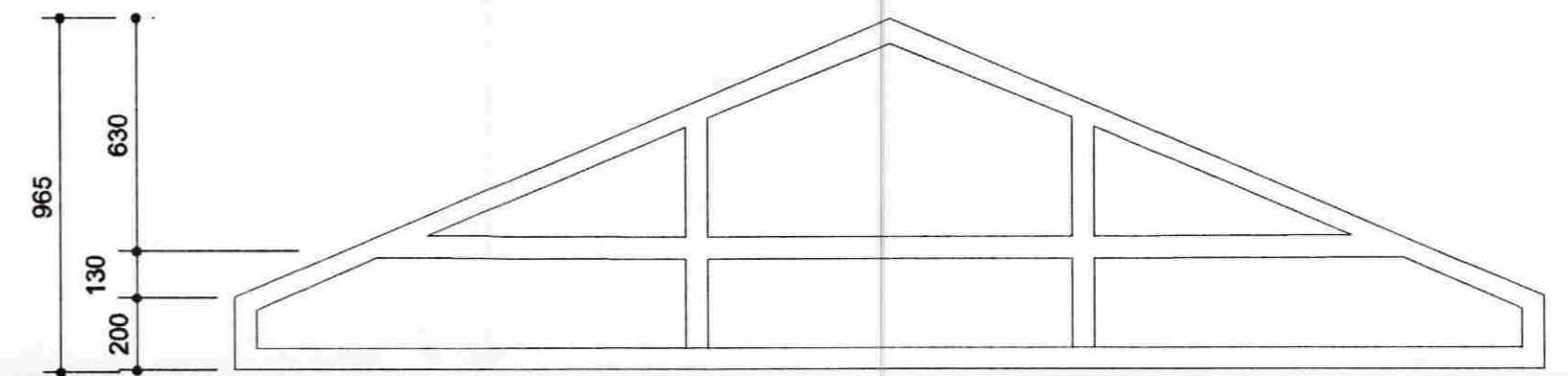

G10- b
1 stk.

ATH.

1. AÐ SAMTALS VERÐA GLUGGAR 14 STK, HURÐAR 3 STK. Þ.E. 17 EININGAR
2. AÐ SKOÐA STAÐSETNINGARMYND V/SNÚNINGIS Á HURÐUM OG GLUGGUM VIÐ ÍSETNINGU

SKÝRINGAR.

GLUGGAR OG PÓSTAR SKULU VERA ÚR FURU.
ÖLL OPNANLEG FÖG OG HURÐIR ÚR OREGONE PINE.
ALLT TIMBUR SKAL VERA GEGNVARIÐ MEÐ FÚAVÖRN,
GALLALAUST, KVISTALÍTID OG HÚSPURRT
FÚAVERJA SKAL MEÐ GLÆRRI FÚAVÖRN, A.M.K. EINA
UMFERÐ FYRIR UPPSETNINGU

G = GLUGGI
ÚH = ÚTIHURÐ
SH = SVALAHURÐ
BH = BÍLSKURSHURÐ



C							
B							
A							
		Dags.	Breyting.				
VERK: Viðibrekka 11, Grimsnesi				EFNI TEIKNINGAR: Gluggateikningar			
HANNAÐ:	TEIKNAD	YFIRFARID	DAGS.	MKV	BLÄÐ	MINNKUN	
GHS	GHS	IB	14-12-06	1:100	A2 = 1/1	A3 = 1/1.39	
SAMPYKKT:			VERKKAUPI:			TEIKNING NO:	
Lás Guðlaugur H. Sigurjónsson						10-006	