

Grunnmynd neyslúvatnslagna  
mkv. 1:50

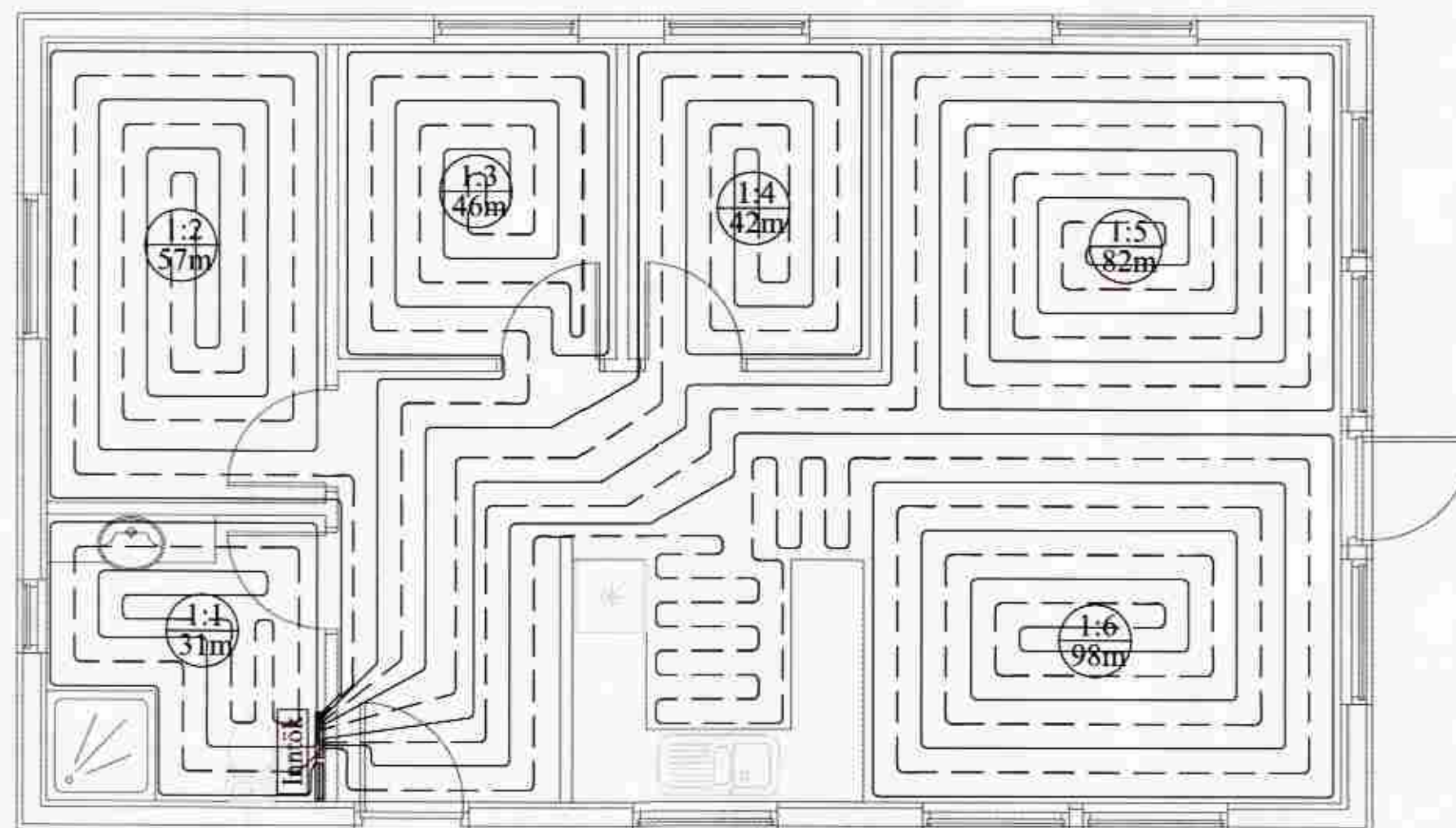

Grunnmynd gólfhitalagna  
mkv. 1:50



**Skýringar:**

Allar lagnir séu í samræmi við gildandi reglugerðir og ÍST 67.

Allar leiðslur þrýstiprófaðar með 6 bar.

Málsetningar miðast við útrún grindar nema annað komi fram.

Lagnaefni:

Al-pex stærð 16-20mm með ádragi lagt í úrveggi og milliveggi

Slofnar frá inntaksgrind eru Al-pex stærð 25mm lagt í vegg.

HL: Handlaug EV: Eldhúsvaskur  
VS: Vatnssalerni SB: Sturtubotn

Kalt vatn: \_\_\_\_\_

Heitt vatn: \_\_\_\_\_

**Skýringar:**

- Allar lagnir séu í samræmi við gildandi reglugerðir og ÍST 67.
- Lagnaefni: 16 mm PE-X c/c 192mm, sem leggjast í 17mm plasteinangrunarmotur frá flooré.
- Mesti vatnshiti að slaufum er 45°C.  
Mesti bakrásarhiti er -35°C við -15°C úrhlita.
- Hitanstyring er frá hitanema í hverju herbergi sem stýrir motorloka í deiligind fyrir viðkomandi herbergi. Hitanemi í herbergjum er staðsettur í ca. 1,5m hæð og a.m.k. 0,5m frá næsta vegg.
- Þrýstiprófa skal gólfagnir áður en steipt er með 6 bar í 24 tíma án þess að þrýstingur falli.
- Hafa skal 6 bar þrýsting á lögnum á meðan að steipt er.
- Fjarlægð frá sökkli að gólfögnum er 100mm nema annað komi fram á teikningum.
- Öll mál í mm nema annað komi fram á teikningum.

Gólfhitalögn framrennsli: \_\_\_\_\_

Gólfhitalögn bakrennsli: \_\_\_\_\_

VERK:	Sumarhús - Vaðbólsbraut 18 Öndverðarnesi, 801 Grímsnesi	TEKNI NR.:	530-560
BLAÐ:	Lagnir - sökkull Neyslúvatns og gólfhitalagnir	KVAÐI:	1:50
DAGS:	08.01.12	TEKNI:	BL
SAMÞ:	Björgvin Viglínsson 040546-2009	RE:	01 108
Bent Larsen Fróðason Félisótt 2 801 Bláskógabyggð Símar: 844-7699 - 486-8855 E-mail: bentlarsen77@hotmail.com			