

Tengist eldra kerfi.

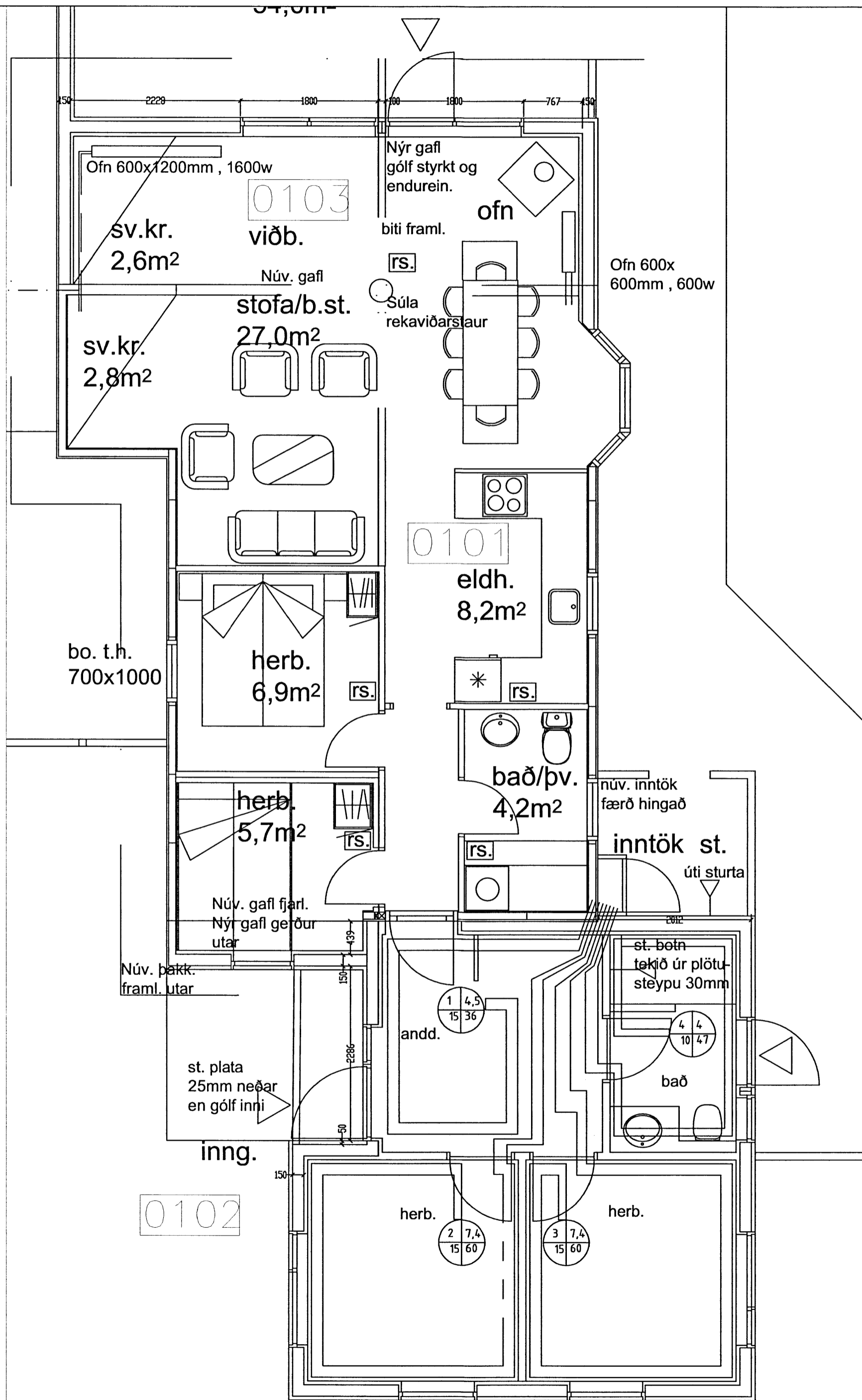

Niðurlagning á gólfhita

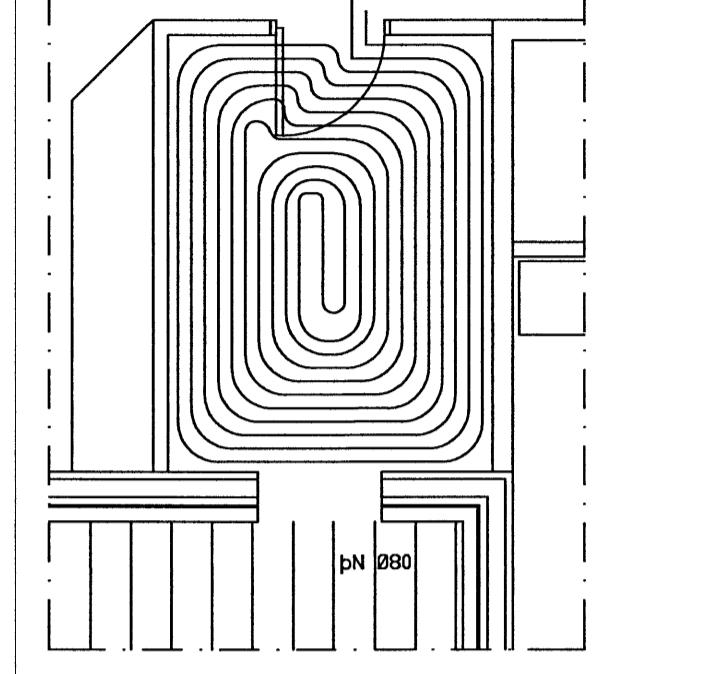

Skipulags- og byggingarfulltrúi Uppsveita bs.  
**Yfirfarið**  
 27 MARS 2014  
*[Signature]*  
 Byggingarfulltrúi

Skýringar á gólfhitislaufum  
 nr , herbergisnúmer  
 m2 , stærð viðkomandi herbergis  
 c/c , fjarlægð á milli röra á viðkomandi slöngu.  
 L , lengd á viðkomandi slöngu.

Ofnhiti:  
 Efni: Hiti 'svart', þunnveggja stálror sem eru þrykkt saman DIN 2440/2390 og tengistykki 2950 og stálgæði samsvarandi / einnig má nota álpexror.  
 Á ofna komi framhitastýrðir lokar af viðurkenndri gerð og stillití.  
 Ef lagnir eru utanálggjandi þá má sleppa einangrun á lögnum.  
 Leggja skal fram viðurkenngu frá Rb um álpex og fara eftir leiðbeiningum framleiðanda.

Skýringar :  
 Gólfhiti.

Nota skal viðurkenndar pípur frá Rb-vottun , pípur Ø16x2mm pex eða pp og lagnir skulu vera með viðurkenningarvottorð frá Rb. Hitanemi í herbergi sem tengist í stjórnstöð og þaðan í loka á dreifikistu að viðurkenndri gerð (hita, þrýstímelar og loftskrúfur), á dreifikistu þar sem fleiri en ein hitaslaufa er, skal sameina hitanema þegar fleiri en hitaslaufur eru í einu rými eða herbergi. Hitanemar í herbergjum eru þráðlausir og nema það frá mótrolukumlokum á dreifikistu. Fara skal eftir leiðbeiningum framleiðenda um niðurlögn ,festingum og annað sem til fellur um frágang gólfhita.  
 Gólfhiti stjórnast af upplöndukerfi t.d frá danfoss eða samþerulegt, t.d dela grundfos Alpha 15-60 álagsstýrðri eða samþerilegt. Inntaksgrind er fyrir hendi.

Grunnmynd Mkv. 1:50

Breytingar			Valhjúkasund 1 Hraunkotslandi Grímsnes- og Grafningshreppi	
Nr.	Dags.	Nafn		
			Tækniþjónusta Ragnars G Gunnarssonar ehf. Smíðjuvegi 11 S-544-5350 ragnargg@simnet.is	
			Mkv. 1:50	Nr. 12.
			Grunnmynd gólfhita - og skýringar.	Dags. 11.3.2014
				kt.:110947-2839