

Grunnmynd

Stærð húss 135,5 m²
 Gestahús 23,1 m²
 Bátaskúr 21,0 m²
 Samtals 179,7 m²

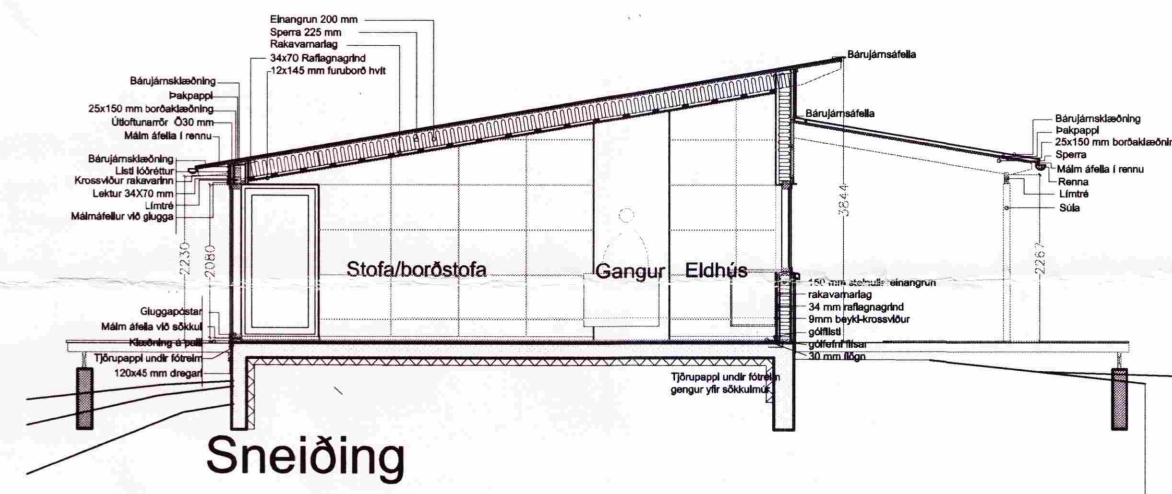
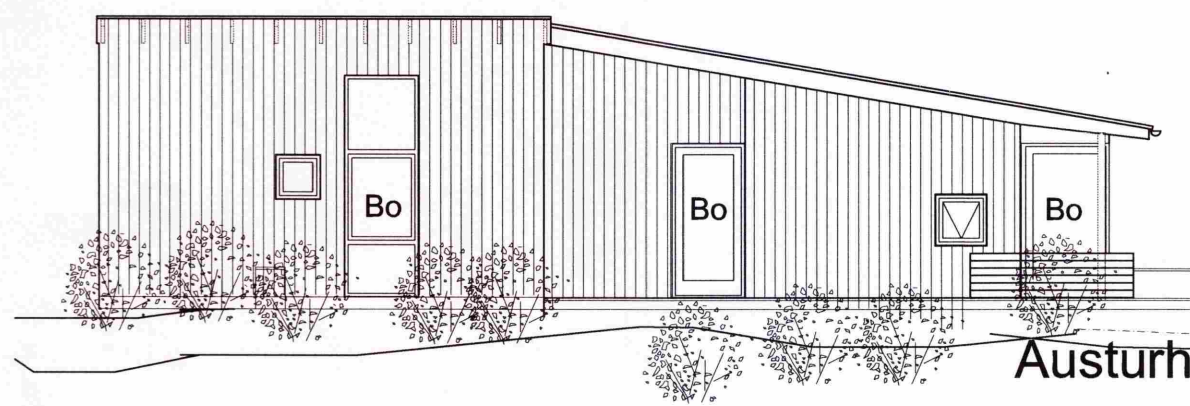
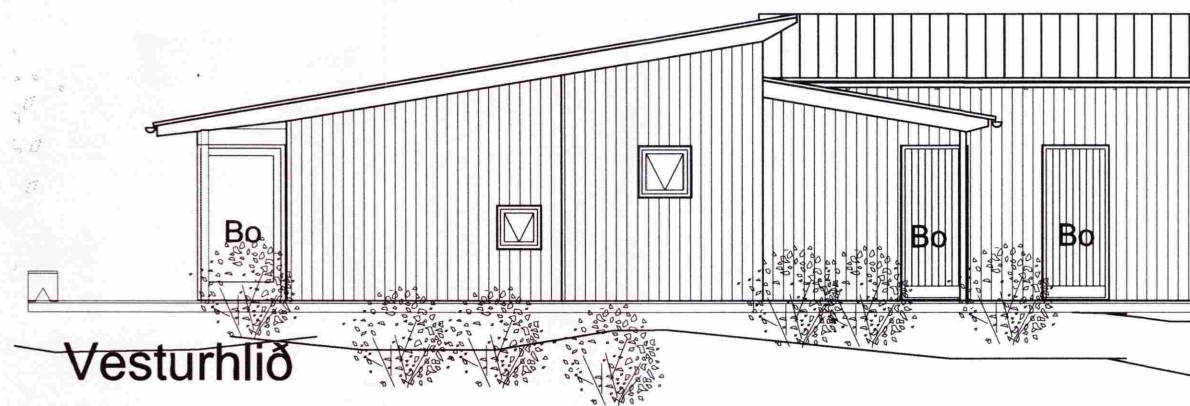

SAMPYKKT
 16 MAÍ 2012
Ást Þorvaldur
 Byggingafrútrúi uppvi. Ámessýslu og Flóahv.

BYGGINGARLÝSING :

Húsið er grundað á steyptra sökkla og plötu, sem er sett ofaná malarpúða. Sökkjar 200 mm þykkir og 600 mm háir. Gólfplata er 160 mm þykk í hana koma steypumottur. Þaksperrur eru 2"x9" veggir 2"x6".

Þak; bárujárnsklætt, þakpappi, 25 mm borðaklæðning, útlöftunarbíl, vindþéttipappi, 8" einangrun, rakavarnarlag, rafmagnsgrind og furuborð með 10 mm millibili hefluð mákuð hvít.

Útveggir; bandsagaður furupanel 120 mm breiður, lektur 34x70, 9 mm vatnspolinn krossviður, burðargrind, 100 mm einangrun, rakavarnarlag, lektur 34x70mm, birki-krossviðsplötur 9 mm lakkaðar. Á snyrtingum eru flísalagðir veggir og gólf.

Gólf; Samlímt birki-parket 140 mm breið borð með nót.

Gluggar og hurðir; gluggar timbur að innan málmur að utan gluggar verði hvítir.

Reyksynjara skal koma fyrir í öllum herbergjum auk stofu. Handslökkvitæki skal koma fyrir í húsinu.

Stærðir:
 Hús: 135,5 m²
 Gestahús: 23,2 m²
 Bátaskúr: 21,0 m²
 Samtal: 179,7 m²

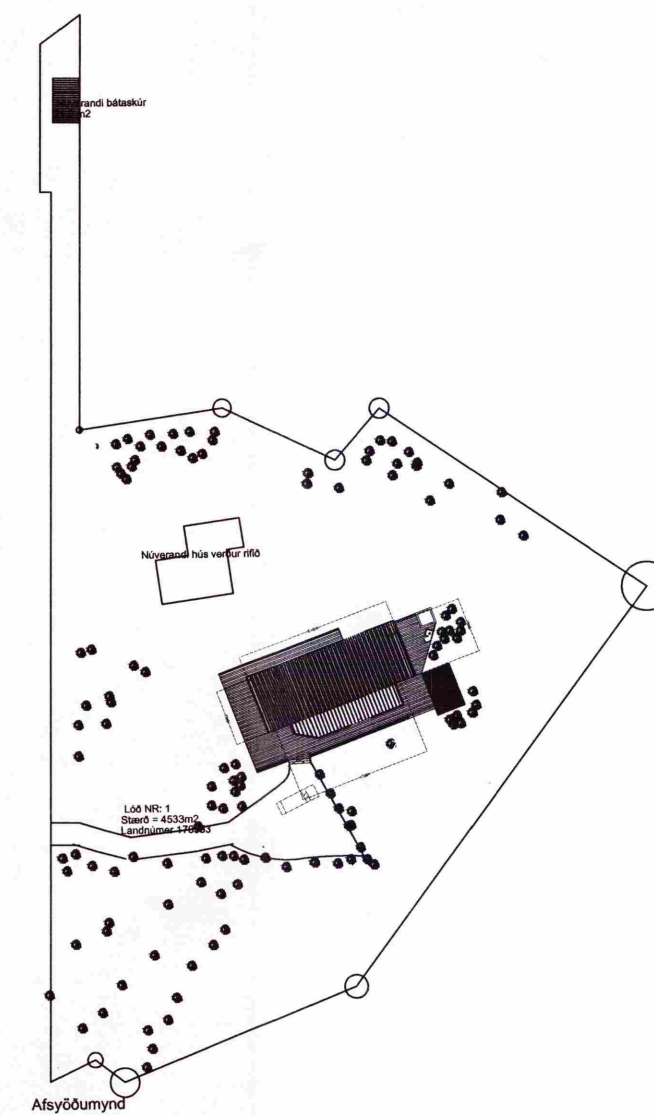
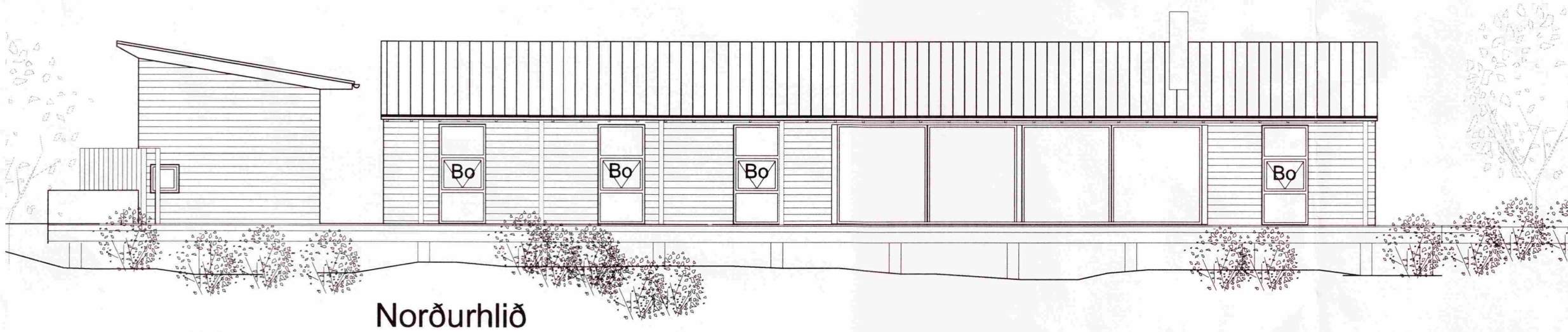

Útgáfa Dagssetning Lýsing: Teiknað af Sampykkt

á stofunni arkitektar
 Bergstaðastræti 10. Rvk. Sími: 551 1460. Stofan@stofunni.is

Finnur Björgvinsson, arkitekt FAI T: 180946-3069
 Hilmar Þór Björnsson, arkitekt FAI T: 280845-3109

Verkheiti: Dagssetning: 10.01.2012
 Frístundahús í landi Villingavatns Kvarði: 1:100 og 1:1000
 Grímsnes og-Gröfningshreppur Hannað/teiknað:
 Skýring: Grunnmynd, sneiðing og útlit Samþykkt:
 Kennitala: 660589-1399

Slóð: Z:111-verk11-19 frístundahús villingav17 Okkar Teikningar/Framdrög - Skissur/Plus með gesta húsi.dwg

Verknúmer: 11-19 Teiknúmer: A-BAGSU-0-001 Útgáfa: