

BREYTINGAR			
NR	ÁTSG	DAGS	SAMFYRKT

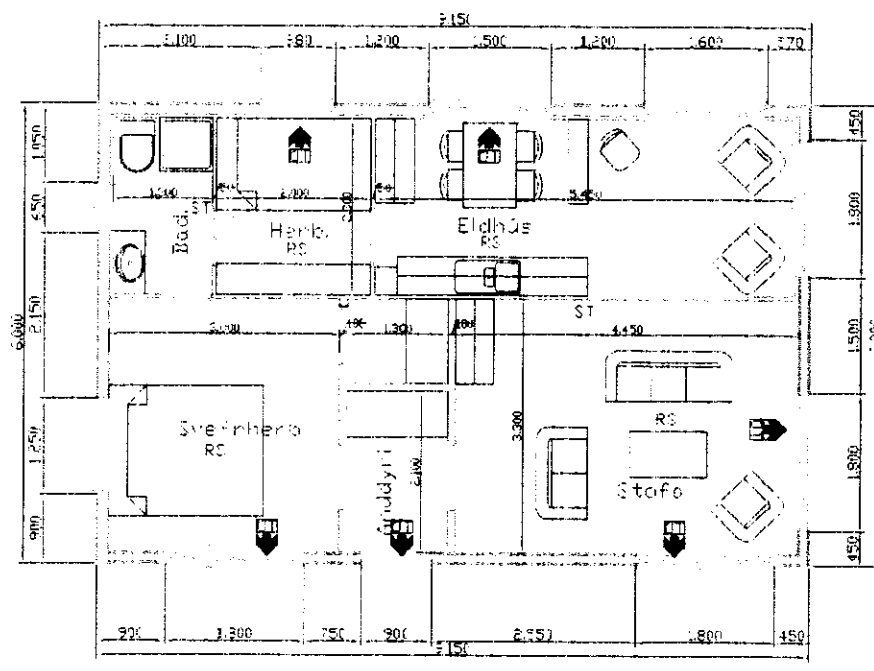

**Efnistýsing:**

Gólf hvíla á dregurum, 75x200, sem hvíla á krebsót gagnvörðum staurum t.d. sína eða rafnagsstaurum sem gnafrin eru í jörð, minnst 1,2 m niður fyrir jarðveggsyfirlanð. Ofan á dregurá koma gólfviðir 50x175, með 50 sm millibili. Milli gólfviða koma 150 mm Þykk steinullereinangrun. Ofan á gólfvið seggst síðan nokkspenna (Polplast) og síðan 19 mm Þykk vatnsvarðan spónarplötur. Endanlegt gólfefni kemur síðan þar ofan á.

Útveggjagrindur eru hefðbundnar, sniðáæt 60x125. Þil milli stóða í grind skal vera 60 sm. Áð utanverðu klæðast grindur með 12 mm grenikrossvið. Utan á krossviðinn klæðist loftuð standandi klæðing. Veggjagrindur einangrist með 100 mm Þykkri steinull (Þéttul) á þá hlíð grindur sem sýnir inn skal klæðast nokkspenna (Polplast). Allur frágangur nokkspenna, gólf, veggir og loft, skal uppfylla knöfur þar um. Innan viðnokkspenna kemur rafnagsgrind og veggpanil.

Milliveggir eru paníklæddir á 45x70 grind. Stóðir í grind eru með 40 sm millibili.

Þakspennur eru 60 sm millibili og hvíla á langveggjum og berandi kítu ljámjó við méri kústaðar. Hinn berandi bitu, 2 stk, 50x225, hvítir á fjórum sálum. Spennur eru með 60 sm millibili. Milli spennu koma 150 mm Þykk steinullereinangrun. Þak klæðist hefðbundin með 25x150 þakþaklæð. Geta skal þess að loftun milli efrirúnar einangrunar og þakklæðingar holdist, þil 25 mm. Ofan á þakklæðingu kemur þak og síðan þakjarn. Neðan á spennur kemur nokkspenna (Polplast) síðan rafnagsgrind, 34x45 mm, og síðan panil.

Sannlegingar grindir og annars tréverks skal vera í samræmi við viðurkenndar hefðir og fagleg vinnubrögð. Notast skal við tilbúnar jarnfestingar, eins og t.d. BMF festingar, þar sem það á við.

**Öryggisbúnaður / eldvannir:**

Í kústaðnum skal vera hö minnst tvö handstökkvitteki af viðurkenndri gerð. Annad stóðsett á óþeim aðgengilegum stóð í stofu hlægt eldhúsi, hitt skal vera á baði. Koma skal fyrir fjórnum reykskjönurum í stofu, eldhúsi og svefnherbergjum. Þannig fág í svefnherbergjum, eldhúsi og stofu á að vera hægt að nota sem flóttaleiðir / rýmingarleiðir komi til kruna. Flóttaleiðir (fágur og hurðum) sé hindranlaus. Þrjútt op opanlegra faga (ljósop í korni) sem skilgreind eru sem flóttaleiðir skal vera minnst 500x700mm (hxb). Hengslur og lokur faga skaláttend með þeir hætti að vandkvæðlout sé hægt að opna fagið minnst 110°.

Flóttaleiðir eru sýndar á grunnmynd auk þess sem stóðsetning reykskjóna og slökkvitækja er einng sýnd.

RS Tóknar stóðset reykskjóna.  
ST Tóknar stóðset handstökkvitækis.

Grunnmynd.  
Mk. 1:100

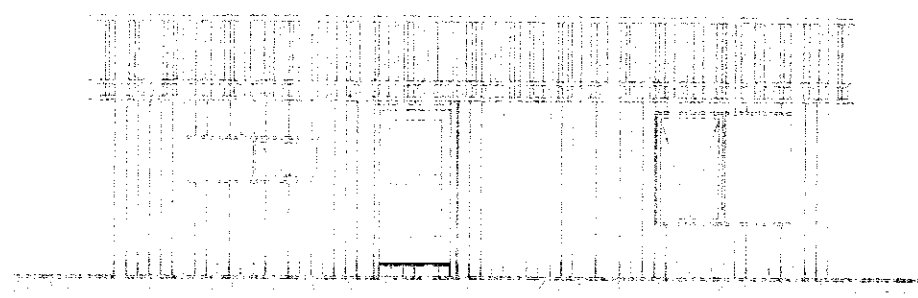

Útlit, austur hlíð.  
Mk. 1:100

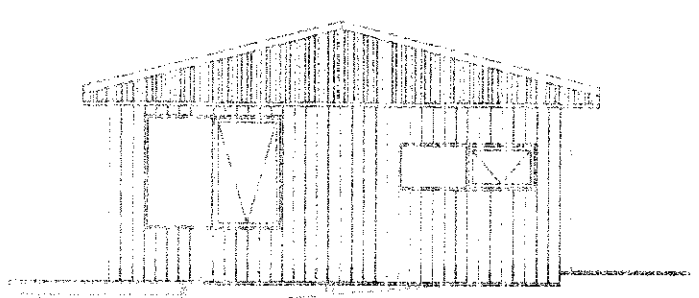

Útlit, norður gæfl.  
Mk. 1:100

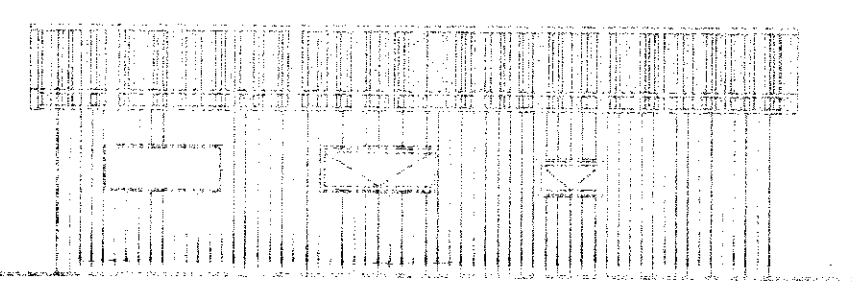

Útlit, vestur hlíð.  
Mk. 1:100

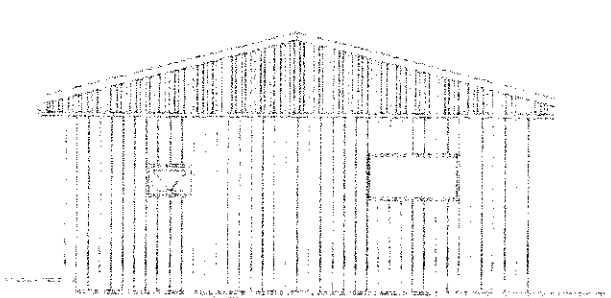

Útlit, suður gæfl.  
Mk. 1:100

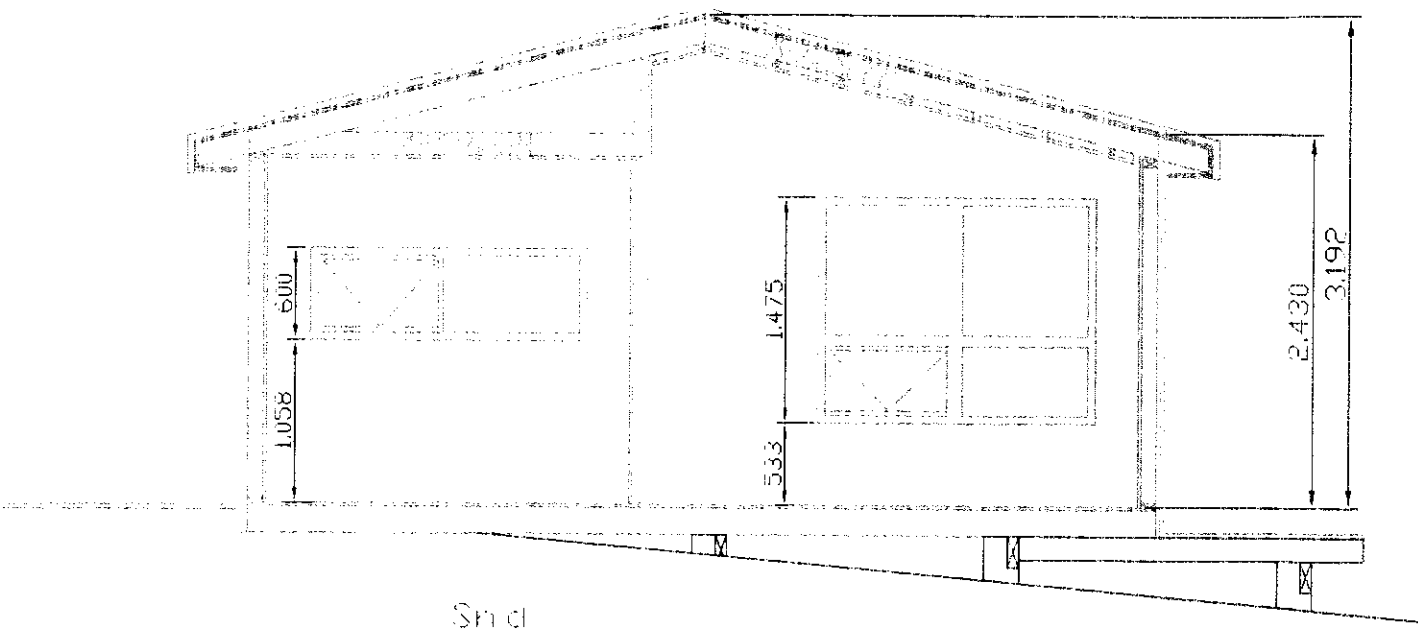

Síð  
Mk. 1:50

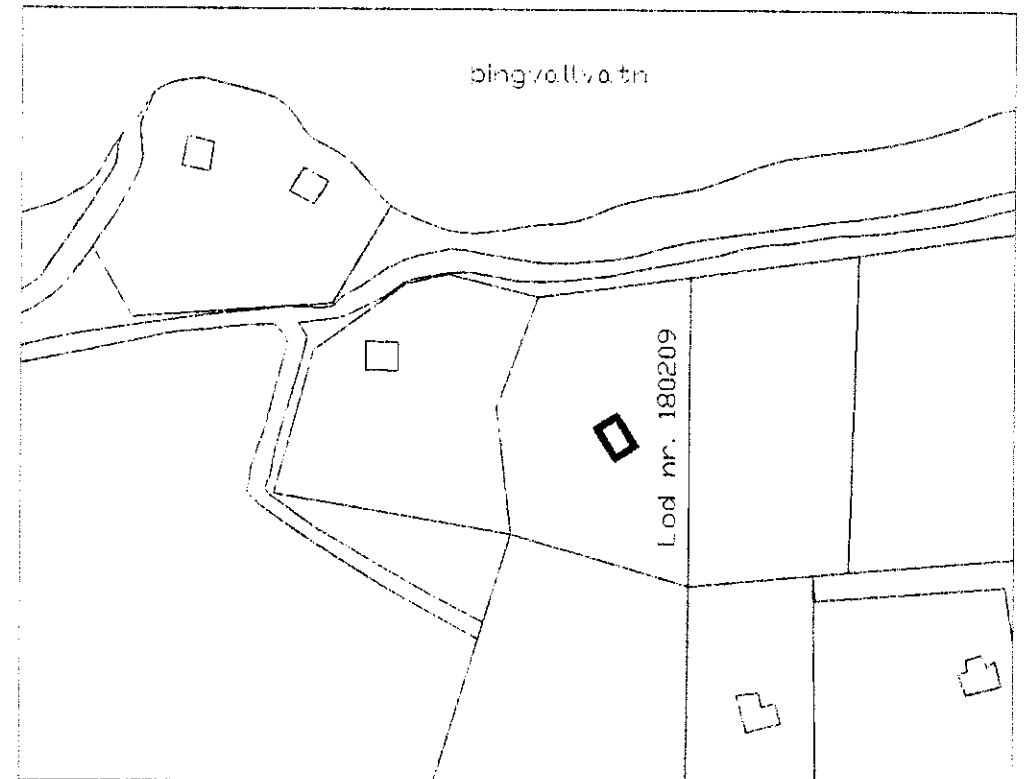

Áfstæða  
Mk. 1:500

Samp. 16/5 2000

*Handwritten signature*

Flotarmáli: 54,9 m<sup>2</sup>  
Rúmmáli: 155,6 m<sup>3</sup>

*Handwritten signature* *dat. 1005/4-459*

SKRÁRVARF:	TEIÐAR AF:	Sunarbílastútur, í landi: Villingarvatns á 164 nr. 180209, eiganði Inga Jóna Ólafsdóttir
/ACAD/	KB	
SAMFYRKT AF:	DAGSETNING:	Útlit, grunnmynd og síð
	Mai 2000	
YFIRFARÐ AF:	KVARD:	Telín. nr.
	1:100	