

Áshildarvegur 33

Tölulegar upplýsingar:
 Flatarmál lóðar: 7.800 m²
 Flatarmál húss: 127,0 m²
 Flatarmál palls: 100,0 m²
 Rúmmál húss: 501,9 m³
 Nýtingarhlutfall: 0,016

Sambýkkt
 18 MARS 2008
Gunnar Bergmann
 Byggingarfulltrúi Uppsveita Ámessyslu



Útlit Suður 1:100

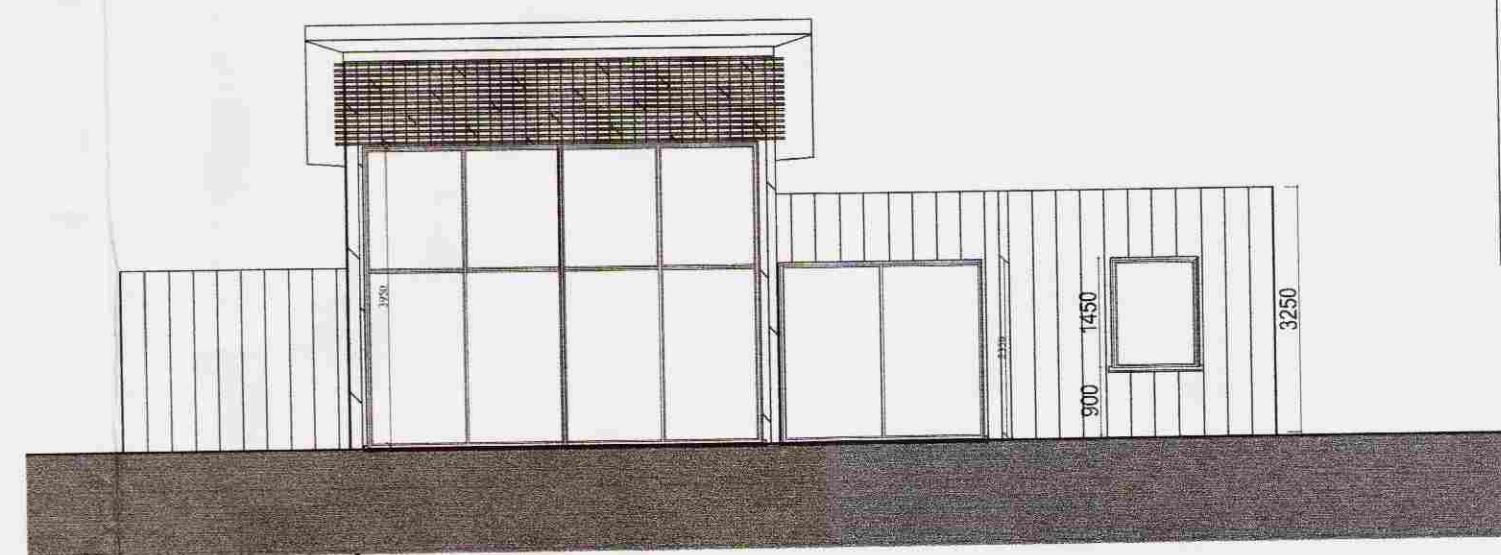

Útlit Austur 1:100

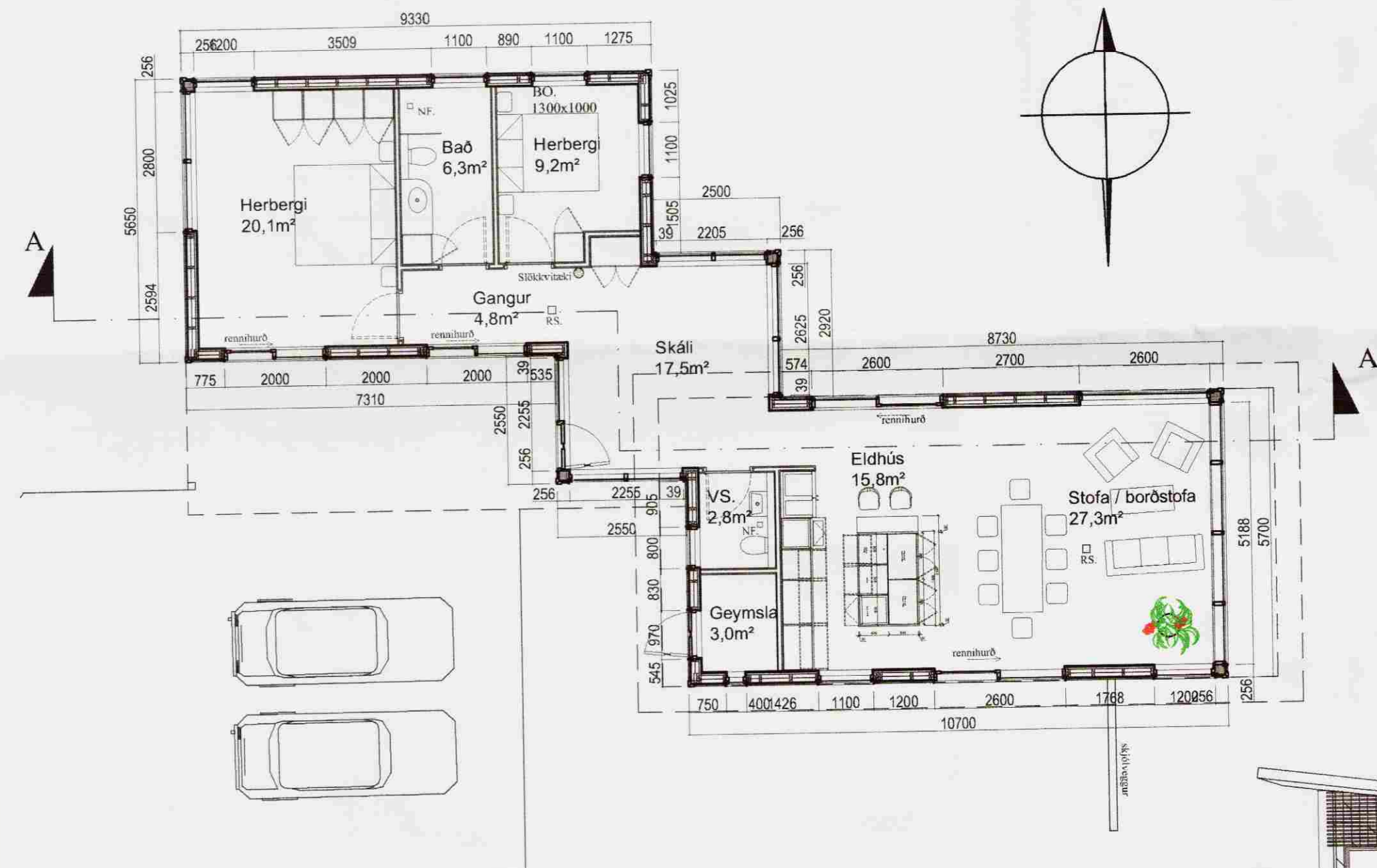

Grunnmynd 1:100



Útlit Vestur 1:100



Skurðmynd A-A 1:100



Útlit Norður 1:100

Byggingalýsing

Byggja skal timburhúss upp á sökkul-undirstöðum. Sökkull skal vera 200mm þykkur veggur úr jámbentri sreinsteypu, sem ganga skal a.m.k. 600 mm niður fyrir yfirborð jarðar. Gólf skal vera steypt, með innsteyptri hitalögn. Plata skal vera með a.m.k. 700mm einangrun á undir. Veggir skulu byggðir upp á hefðbundinn hátt, þ.e.s. í burðarvirki skal vera 45x150mm grindarefni c/c 600mm með 150mm einangrun á milli. Því næst 12mm krossviðarklæðning (heilklætt) til stífingar og sem vindvörn. Þar yfir skal vera 22mm loftbil og yst skal annarsvegar vera standandi viðarklæðning og hinsvegar steinn, sem veðurkápa. Þakhalli skal vera frá lámarks þakhalla (1:50) til 7° (Sjá serteikningar). Þak skal borðt uppi með 45x260mm KERTÓ sperrum c/c 600mm með 200mm einangrun á milli. Þar yfir 22mm vatnsholin klæðning, asfaltþappi og þar yfir grind sem lyftir járn frá pappa. Ysta lag 2° þaks skal vera gróf mól. Ysta lag 7° þaks skal vera litad slétt þakstál. Þaklitur skal falla vel að umhverfi. Brunavarnir skulu uppfylla kröfur svk. 7 kafla byggingarreglugerðar no. 441/1998

Einangrunargildi ýmisa byggingarhluta:
 Þak: 0,2 W/m² K
 Útveggir: 0,3 W/m² K
 Gólf að óupphitðu rými: 0,3 W/m² K
 Gluggar: 2,0 W/m² K

Verk: Áshildarvegur 33, Kílhrauni
 Teikning: Grunnmynd, Skurðmynd og Útlit
 Verkaupi: Skattur og Bókhald ehf.

mælikvarði 1:50
 teiknað GBS & HS
 dagsetning mars 2008



Skiphóll 11-13 Spunasalur
 105 Reykjavík
 Hlédís Sveinsdóttir arkitekt FAÍ
 Gunnar Bergmann Stefánsson arkitekt FAÍ

GSM: hlédís: 899-3993
 gunnar: 864-2282
 E-mail: dlsa@eon.is
 gunnar@eon.is
 www.eon.is

Öll afrit og afritun teikningar, að hluta eða í heild, er háð skriflegu leyfi höfundar.

verk nr. 121 teikning nr. 01.02 nr. í setli 2/2