

GRUNNMYND undirstöður og gólfbitar 1:50

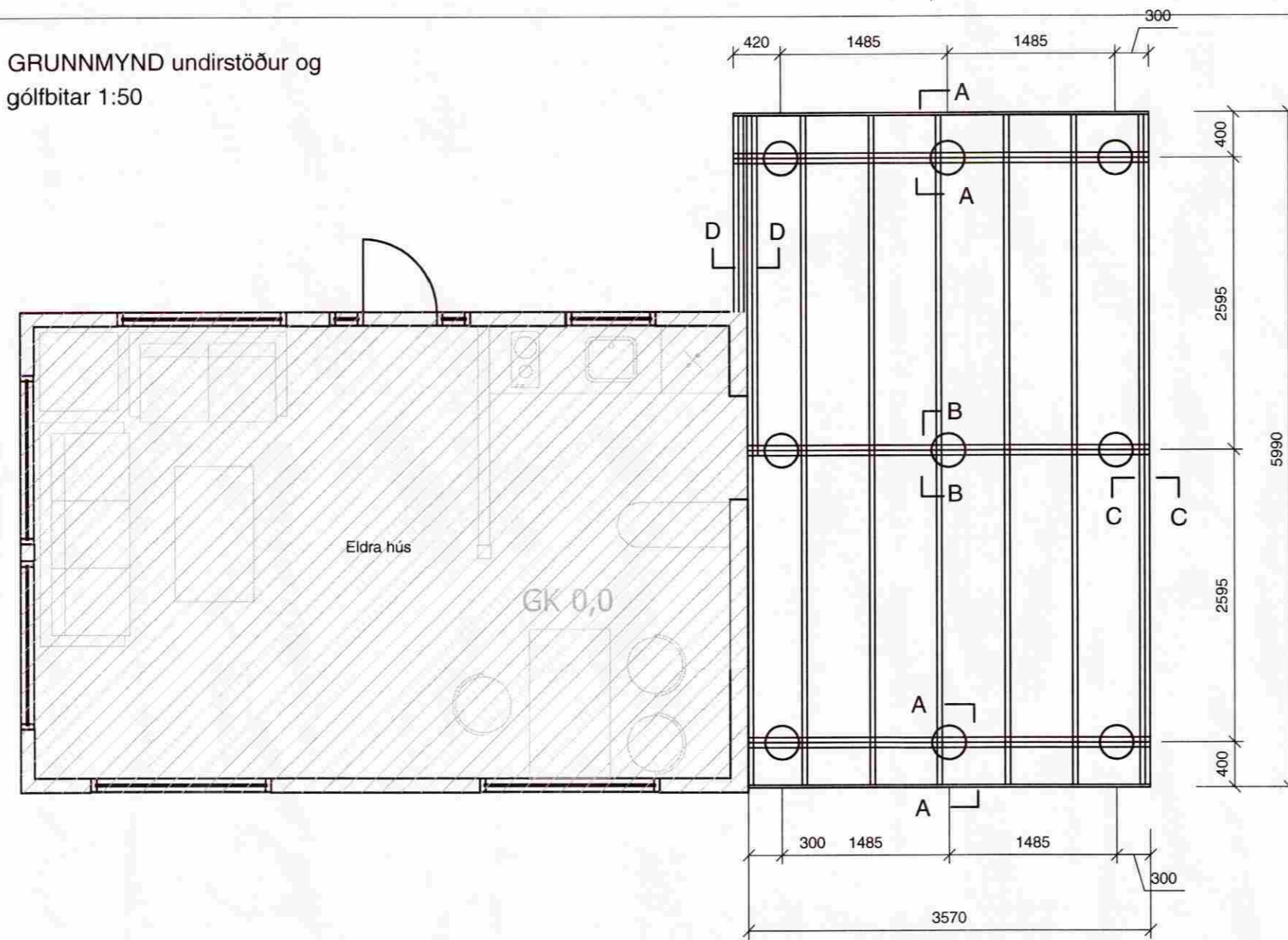

MÓTTEKIÐ
05 NOV. 2009
Byggingafrútrúi uppsv. Arnessýslu og Flóahár.

SNIÐ A-A 1:20

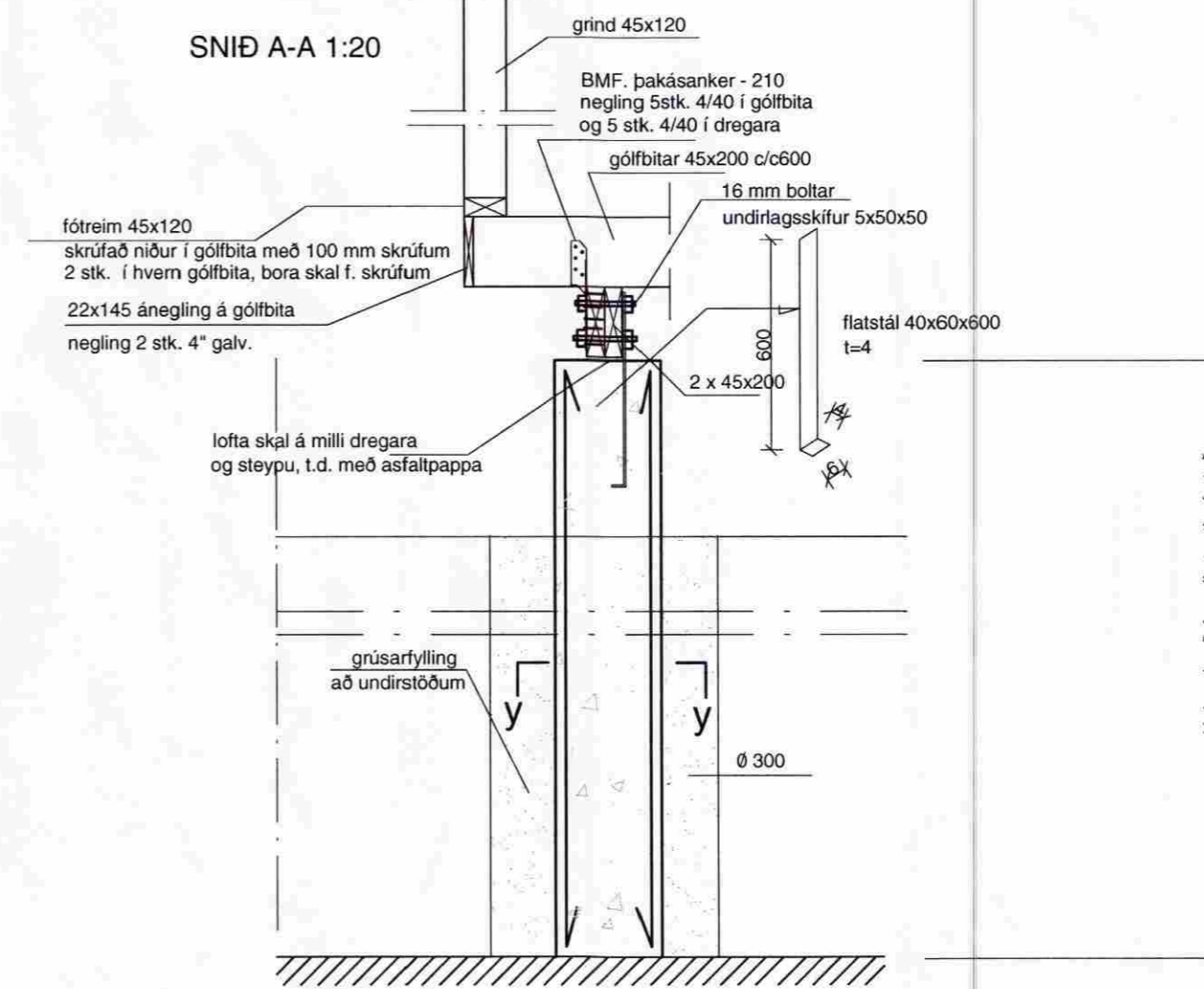

SNIÐ B-B 1:20

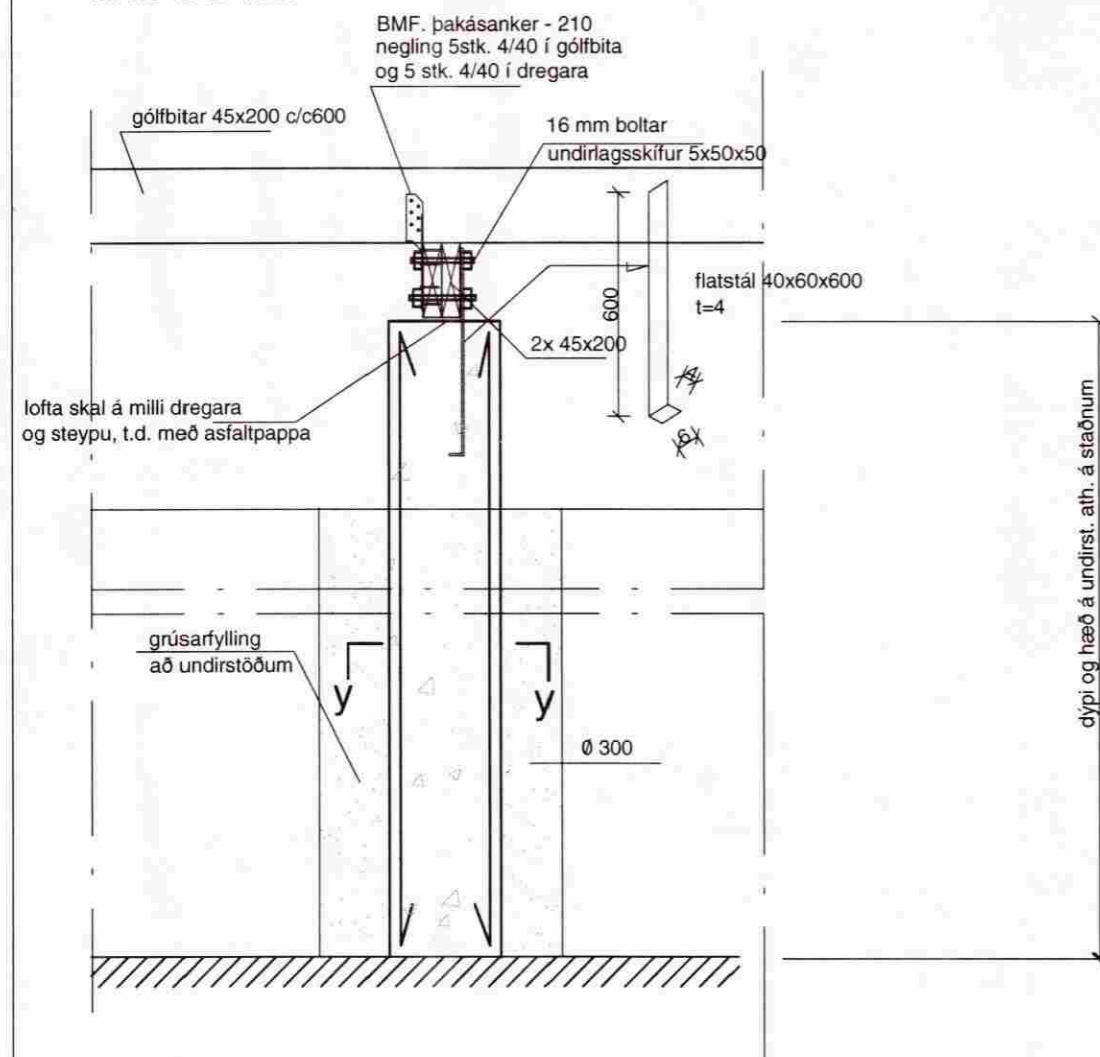

SNIÐ y-y 1:20

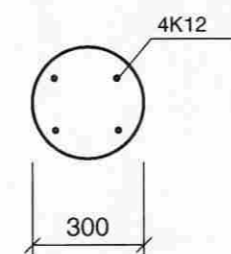

SNIÐ C-C 1:20

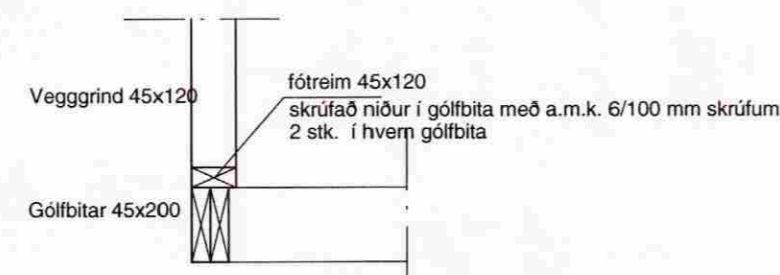

SNIÐ D-D 1:20

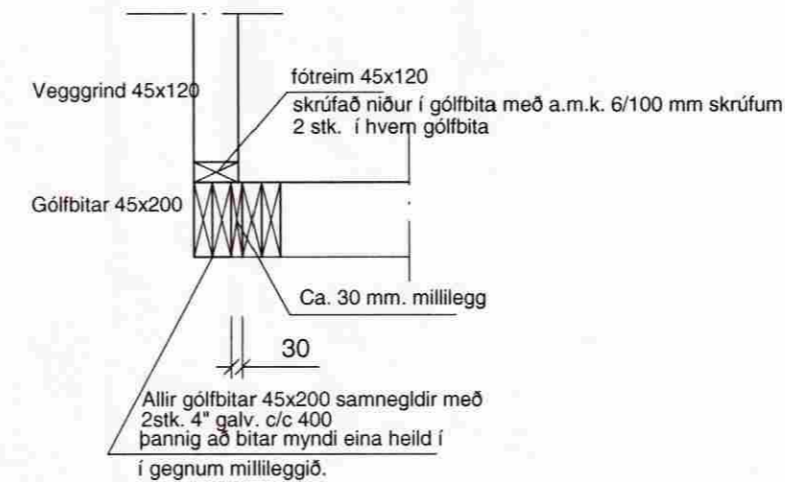

SKÝRINGAR

Steypa í undirstöðum skal vera S-250.
Steypustyrktarjárn Ks.4200, merkt sem K á teikningum.
Steypuhula minnst 40mm. í undirstöðum.
Undirstöður standa á grúsarkambi. Mesta álag er 2 kg/cm2.
Öll efnisgæði og vinna skal vera í samræmi við gildandi reglugerð og staðla.
Grind 45x120 c/c 600 í útveggjum,
Timburflokkur T1 eða betri
Allar festingar skulu vera galvanhúðaðar eða ryðvarðar
Allt timbur sem kemur að steypu skal rjóðlað fúvarnarefni
Setja skal asfaltþappa undir dregara
Grind klædd 9 mm. vatnspólum krossvið
til vindstífgingar og sem vindvörn, negling
2" galv. c/c 150

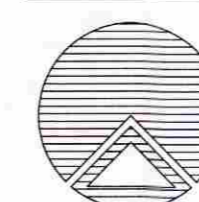

Teiknistofan Röðull

Knarrarvogi 4 Reykjavík
S: 5683577 Fax 5683522

Verkefni: Fristundahús, Minni Núpur - Árbakkir

Undirstöður og gólfbitar

Helgi Gunnarsson kt. 050350-4879 h.s. 5544708 gsm 6921020 nmt. 8533489
Jón Rafns Antonsson kt. 240347-2539 h.s. 5670775 gsm. 8928377 nmt. 8528377

Mkv. 1:50/1:20	Hannað: hg
Dags: júlí 2009	Teiknað: hg
Breytt:	Yfirlitað: hg
Breytt:	Fjöldi blaða 3
Breytt:	Blað nr. 201