

GRUNNMYND berandi útveggir og innveggir 1:50

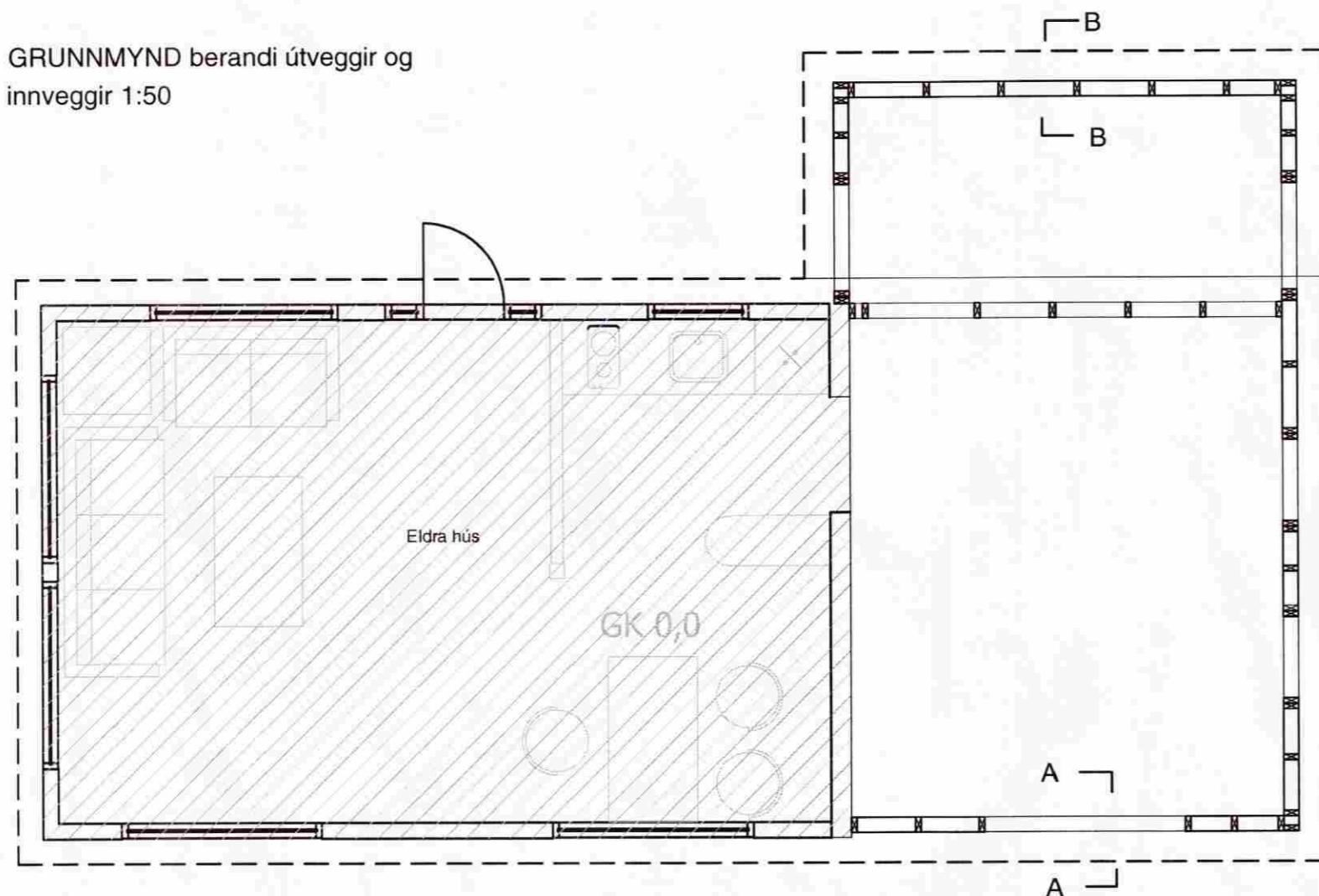

SNID A-A 1:20

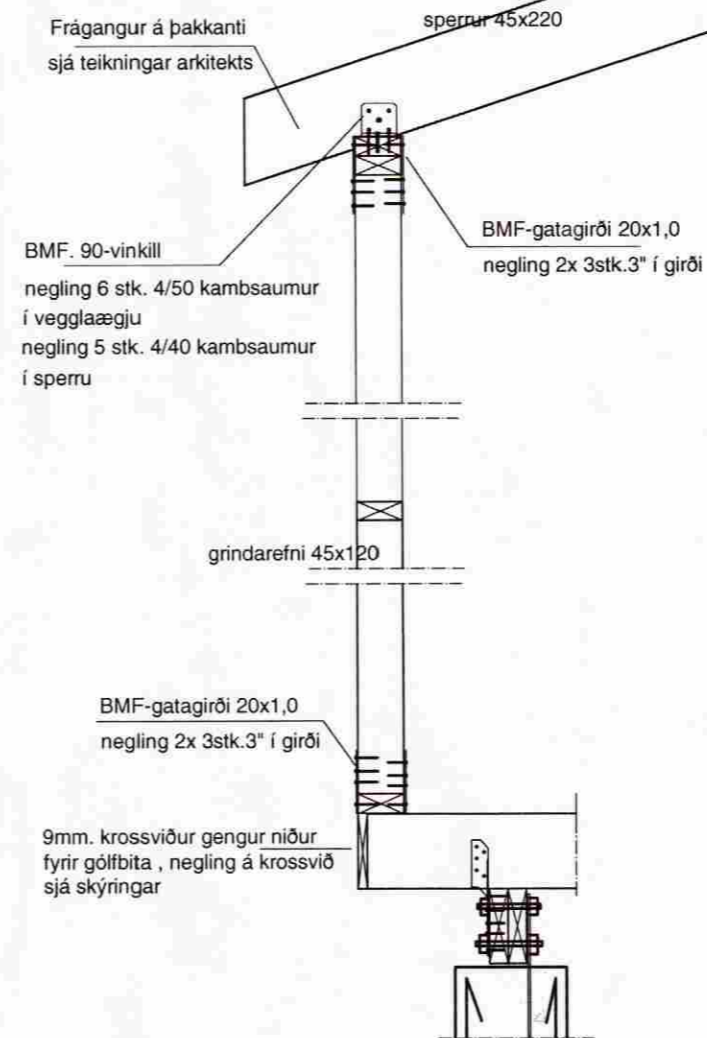

SNID B-B 1:20

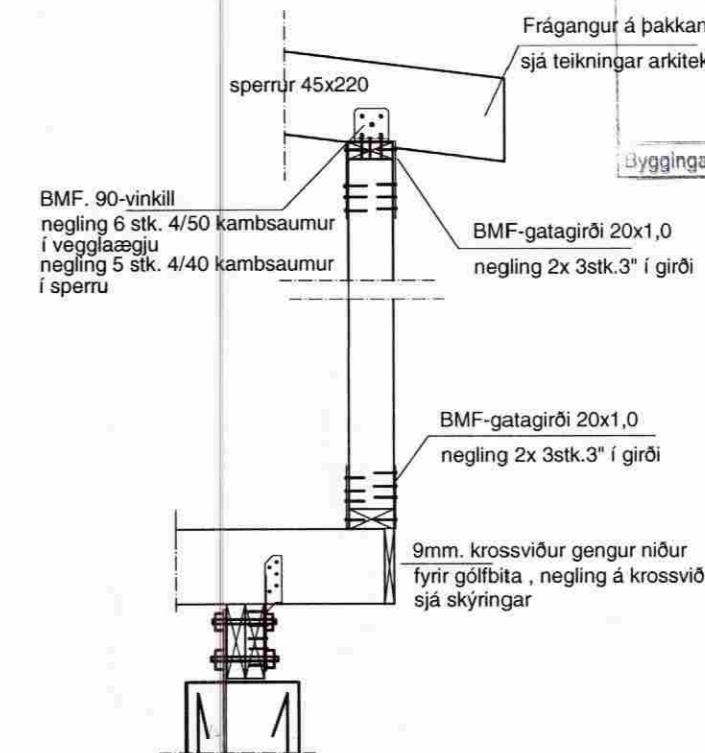

MÓTTEKIÐ
Frágangur á þakkanti
sjá teikningar arkitekts 05 NOV 2009
Byggingafultrúi uppsv. Árnassýslu og Flóahf.

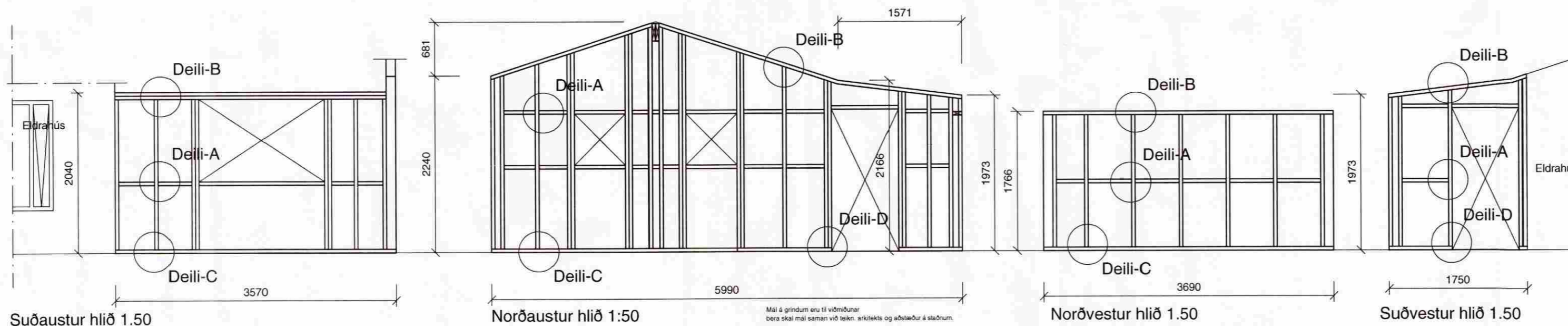

Leyfilegt er að nota BMF-90 vinnkla í stað girðis, til festingar á grind. Negling 4stk. 4/40 í stoð, og 5 stk. 4/40 í láréttar reimar

SKÝRINGAR

Steypa í undirstöðum skal vera S-250. Steypustyrktarjárn Ks.4200, merkt sem K á teikningum. Steypuhula minnst 40mm. í undirstöðum. Undirstöður standa á grúsarkambi. Mesta álag er 2 kg/cm2. Öll efnisgæði og vinna skal vera í samræmi við gildandi reglugerð og staðla. Grind 45x120 c/c 600 í útveggjum, Timburflokkur T1 eða betri Allar festingar skulu vera galvanhúðaðar eða ryðvarðar Allt timbur sem kemur að steypu skal rjóðlað fúavarnarefni Setja skal asfaltþappa undir dregara Grind klædd 9 mm. vatnspólnum krossvið til vindstíffingar og sem vindvörn, negling 2" galv. c/c 150

DEILI - A 1:20



DEILI - B 1:20



DEILI - C 1:20

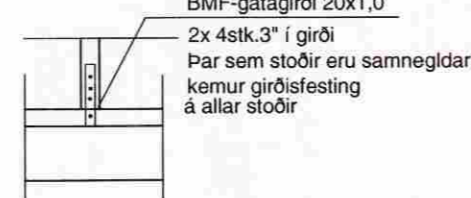

DEILI - D 1:20

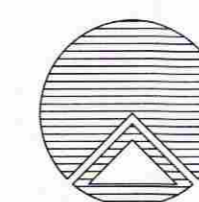

Teiknistofan Röðull

Knarrarvogi 4 Reykjavík
S: 5683577 Fax 5683522

Verkefni: Fristundahús, Minni Núpur - Árbakk

Verkhjlt: Útveggjagrindur

Helgi Gunnarsson kt. 050350-4879 h.s. 5544708 gsm 6921020 nmt. 8533489
Jón Rafns Antonsson kt. 240347-2539 h.s. 5670775 gsm. 8928377 nmt. 8528377

Mkv. 1:50/ 1:20	Hannað: hg
Dags: júlí 2009	Teiknað: hg
Breytt:	Yfirland: hg
Breytt:	Fjöldi blaða 3
Breytt:	Blað nr. 201