

A  
B-01 Snið í undirstöður  
Mkv: 1:20

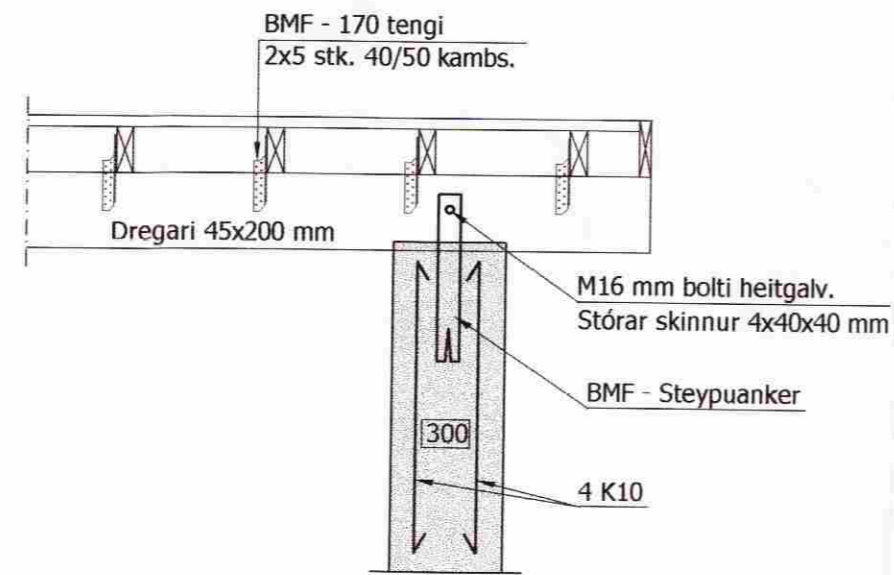

B  
B-01 Snið í undirstöður  
Mkv: 1:20

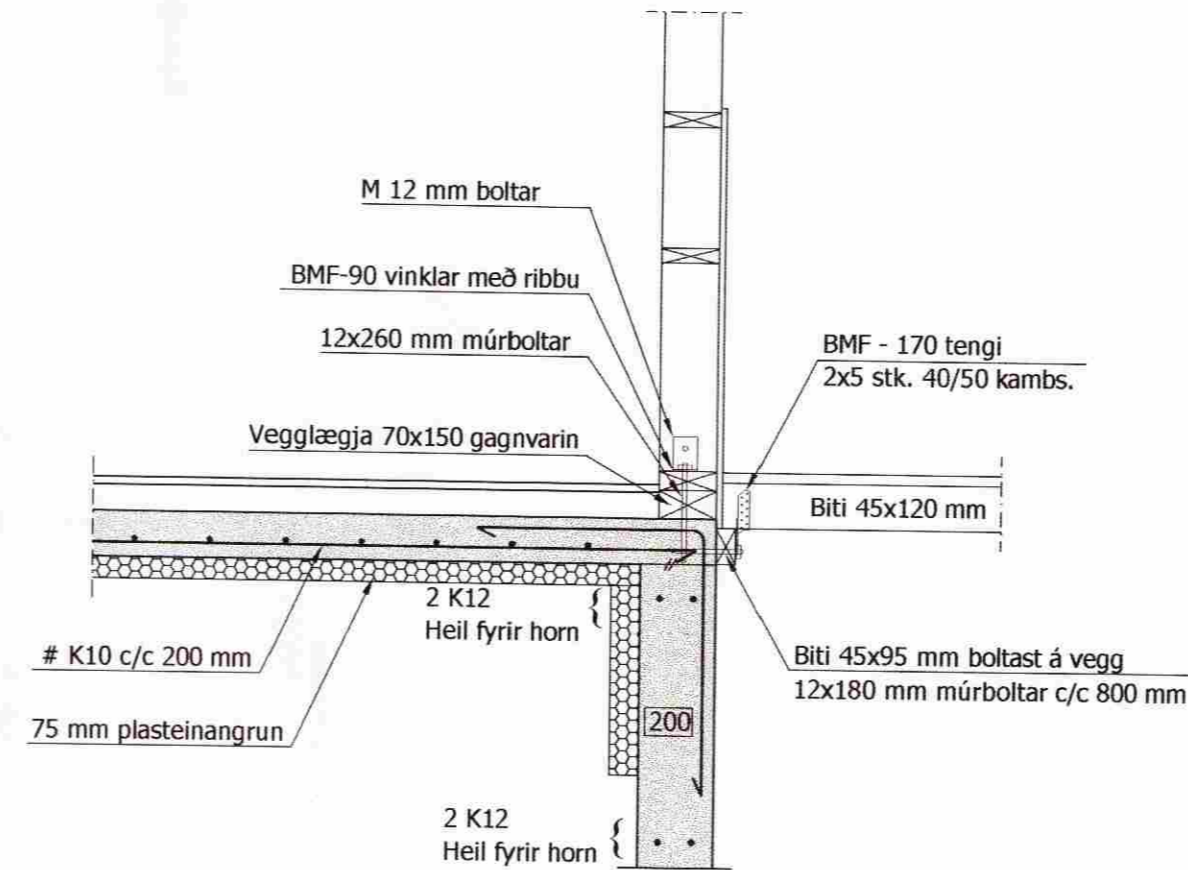

C  
B-01 Snið í undirstöður  
Mkv: 1:20

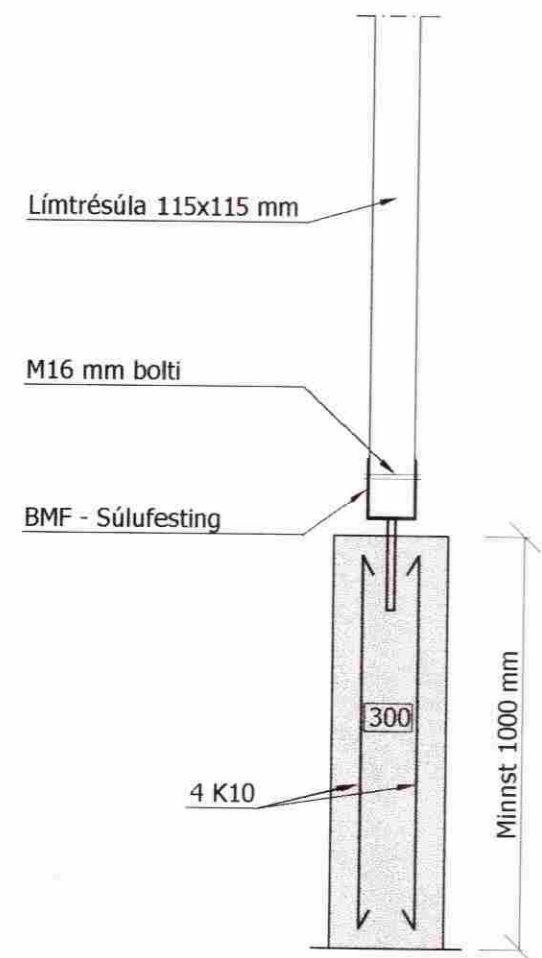

D  
B-01 Snið í undirstöður  
Mkv: 1:20

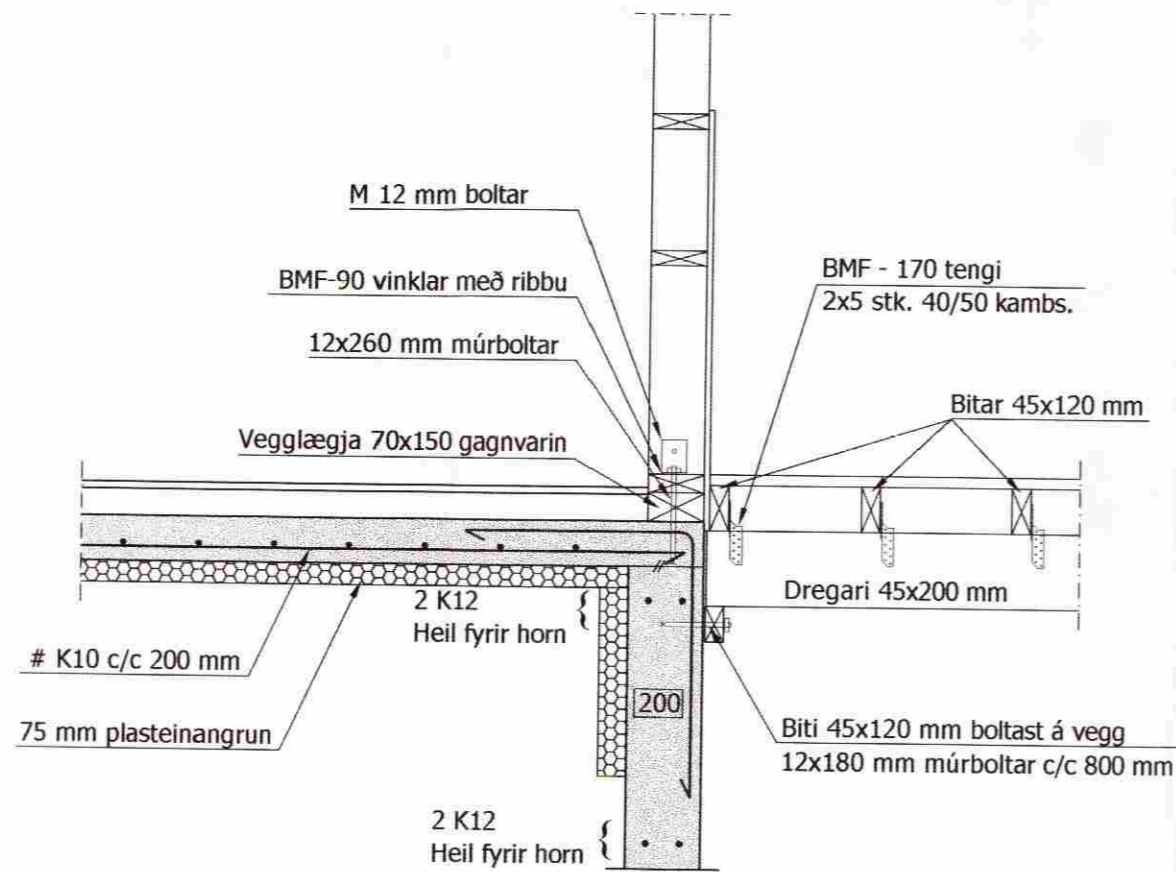

E  
B-01 Snið í undirstöður  
Mkv: 1:20

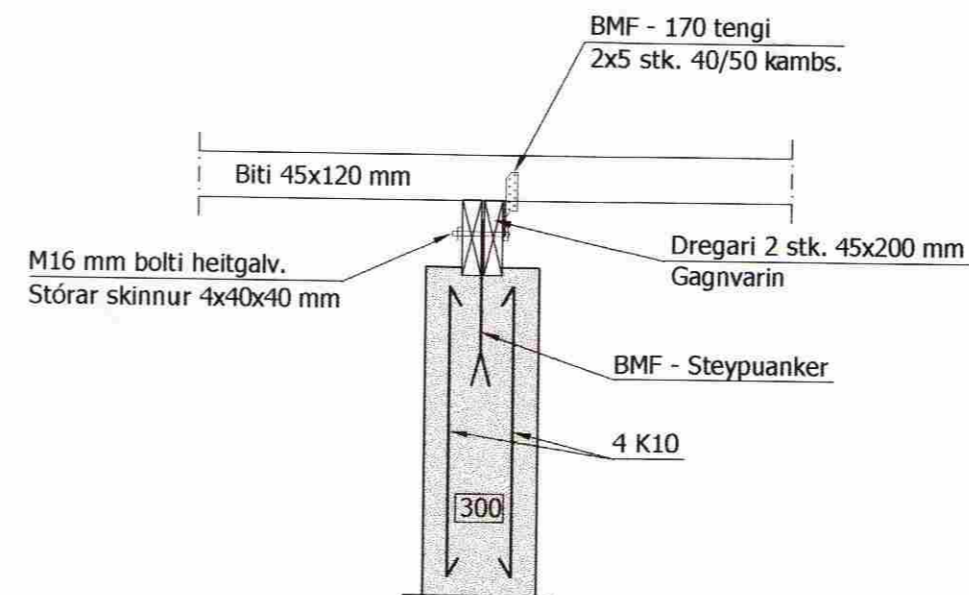

F  
B-01 Snið í pallaundirstöður  
Mkv: 1:20

MÓTTEKID

30 SEPT, 2008

Byggingafultrúi uppsv. Ámessýslu og Flóahfr.

Áritun samráðingahönnuðar:

Skýringar:

Steypugæði S-250 samkvæmt Ísl. staðli í undirstöður.  
Steypugæði S-200 samkvæmt Ísl. staðli í gólfplötu sem steypist minnst 12 cm þykk.  
Steypustyrktarstál KS 40 merkt -K.  
Undir gólfplötu skal fylla með grús, sem þjappast í 40 cm lögum með vibrabjörpu og vökvast hæfilega. Gólfplötu skal einanga með 75 mm plasteinangrun og nái hún 50 cm niður á útveggi.  
Undirstöður standa á hraunfyllingu, sem nær jafn langt út fyrir undirstöðurnar og hæð hennar er.  
Fyllingin þjappast í lögum með vibravaltara og bjöppuprófast. Bjöppun skal miða við  $E2 = 100 \text{ MPa}$ ,  $E2/E1 < 2,5$   
Hæð á undirstöðum minnst 800 mm.  
Lárétt sökkuljárn skulu vera 50 mm frá útbrún.

**HERMANN ISEBARN** MTFI  
TEIKNISTOFA SUBURLANDSBRÁUT 48  
s 5887544 kt 050244-4319 e-mail his1@simnet.is

Áshildarvegur 13  
Sumarhús  
Verkeigning  
Burðarþol  
Snið í undirstöður  
Snið

Hannað: HI	Teiknað: HI	Yfirfarið: HI
Kt.: 050244-4319	Dags.: Júlí 2008	
Samþykkt: <i>Hermann Iseborn</i>		
Tölvuskrá: SNIÐ Í UNDIRSTÖÐUR - B-02.DWG		
Verk nr.: 08003	Frumst. blaðs: A1	Teikn. nr.:
Mkv.: 1:20	Útg.: <b>B-02</b>	