

Samþykkt
29. AUG. 2006
Gunnar Gunnarsson

BYGGINGALÝSING VÍÐBYGGINGAR:

UM ER AÐ RÆÐA VÍÐBYGGINGU VÍÐ FRÍSTUNDAHÚS SEM STENDUR Á LANDI NR. 166634 VÍÐ ÁSÓLFSSTADI Í SKEIÐA OG GNÚPVERJAHREPPI.

HÚSID VAR UPPHAFLEGA BYGGT ÁRÍÐ 1977, EN NÚNA ER ÁFORMAD AÐ BYGGJA VÍÐ HÚSID OG STÆKKA STOFU OG ELDHÚS OG FÆRA SVEFNHERBERGI Í VÍÐBYGGINGU.

ALLT BYGGINGAREFNI ER TIMBUR OG SKAL VÍÐBYGGING VERA Í SAMA STÍL OG ELÐRA HÚS. TIMBURKLÆTT, MEÐ BÁRUJÁRNPAKI. TRYGGJA SKAL LOFTUN ÞAKVIRKIS MEÐ LOFTUNARRÖRUM

BRUNAVARNIR
ÞJÖRGUNAROP Í ELÐRI HLUTA HÚSS ERU ÓBREYTT, ÞJÖRGUNAROP ÚR SVEFNHERBERGIUM ER UM OPANLEG FÖG OG ER STÆRD PEIRRA 530*530mm. SETJA SKAL UPP REYKSKYNJARA Í ÖLL SVEFNHERBERGI OG REYKSKYNJARI Í ELDHÚSI SKAL FÆRÐUR Í STOFU. SLÖKKVIÐÆKI (6KG) SKAL VERA Á SAMA STAÐ.

EINANGRUN

VEGGIR	150mm STEINULL
ÞAK	150mm STEINULL
GÓLF	150mm STEINULL

HELSTU STÆRDIR:

FYRIR	EFTIR
FRÍSTUNDAHÚS:	54 71,5 M2
150,9	214,9 M3
LANDNÚMER 166634:	6215 6215 M2

STÆRD LANDS OG FRÍSTUNDAHÚSS ER SAMKVÆMT FMR (M2) (SJA NÁNAR Á SKRÁNINGARTÖFLU)

NÝTINGAHLUTFALL:

FYRIR= 54/6215:	0,9%	
EFTIR = 71,5/6215:		1,2%

GÓLFKÓTI ER AFSTÆÐUR.

UPPHAFLEGUR HÖNNUÐUR HÚSS ER PÁLL BJARNASON TÆKNIFRÆÐINGUR.

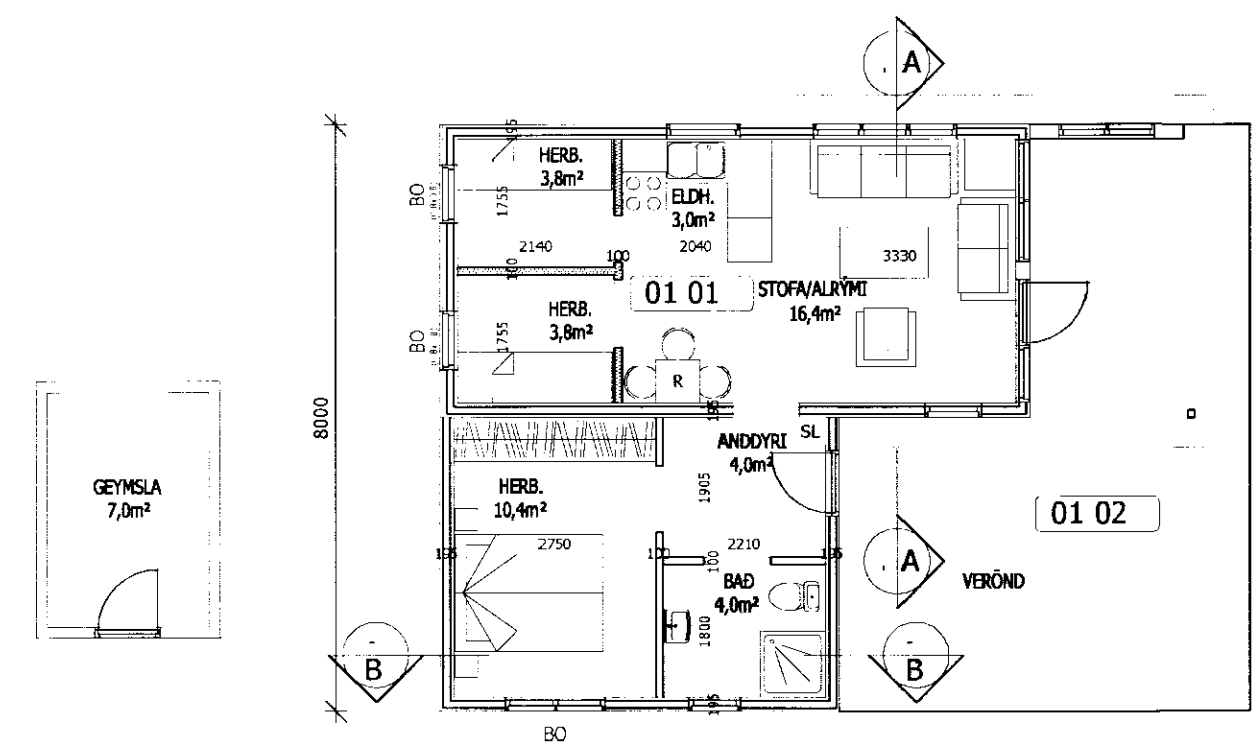

GRUNNMYND FYRIR BREYTINGU 54m2
1:100

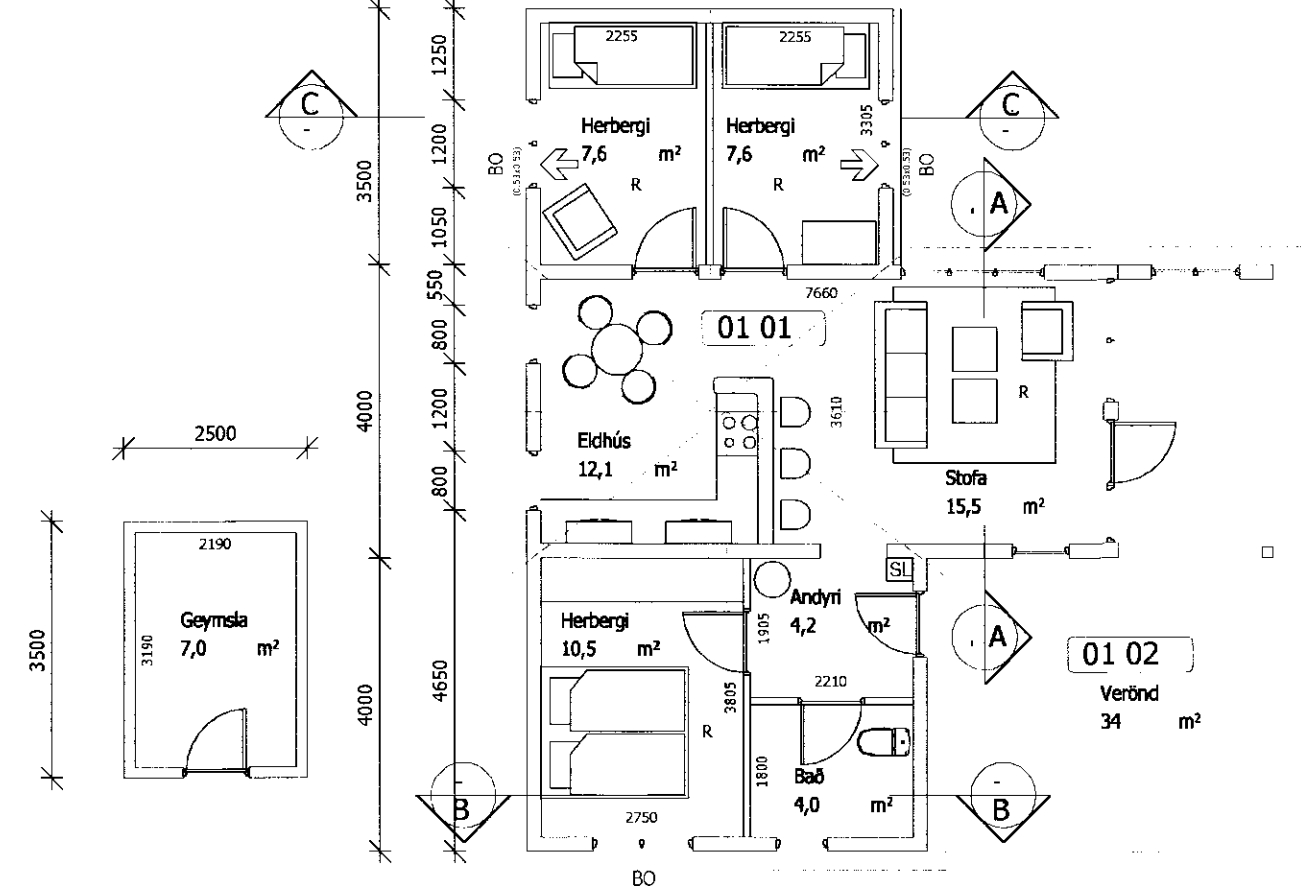

GRUNNMYND EFTIR BREYTINGU 71,5M2
1:100

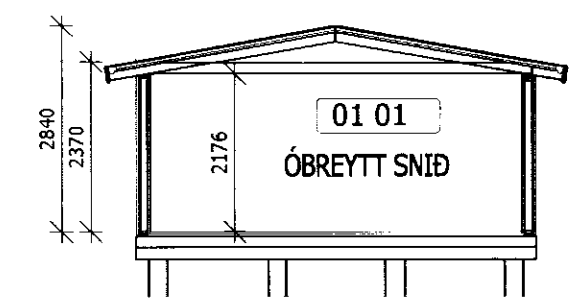

SNÍÐ B 1:100

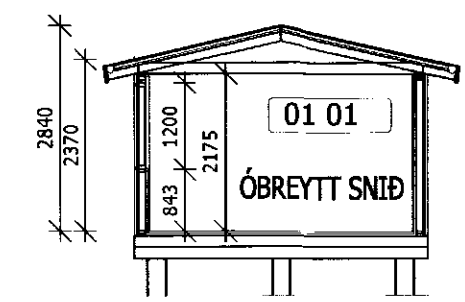

SNÍÐ A 1:100

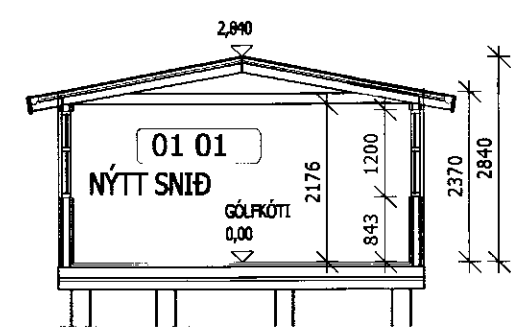

SNÍÐ C 1:100

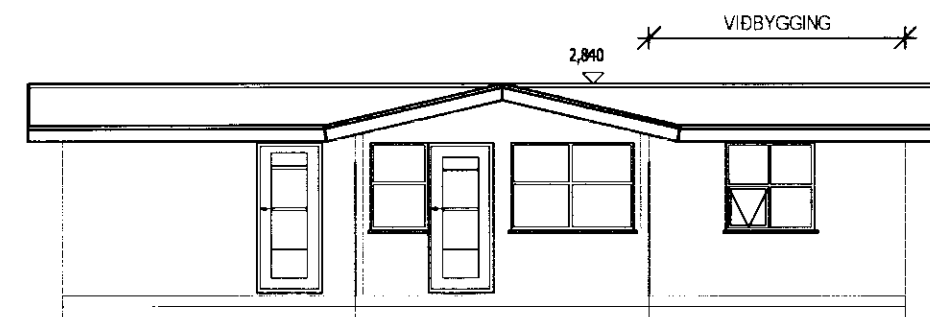

SUÐUR 1:100

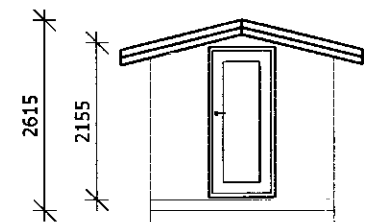

VESTUR 1:100 (ÓBREYTT ÁSÝND)

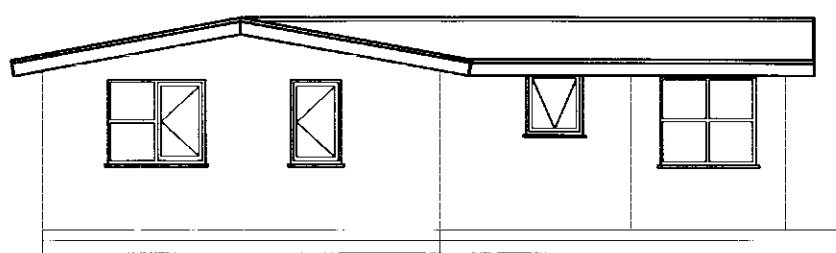

NORÐUR 1:100

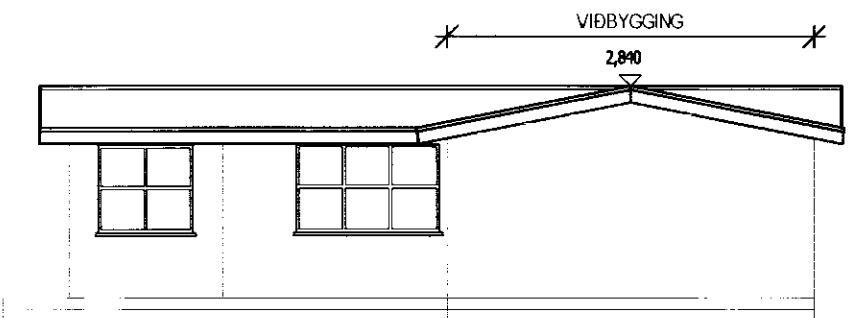

AUSTUR 1:100

ÁSÓLFSSTADIR, SKEIÐA- OG GNÚPVERJAHREP
BREYTINGAR - VÍÐBYGGING
FRÍSTUNDAHÚS **101**
GRUNNMYND FYRIR OG EFTIR
ÚTLIT OG SNÍÐ
SKÝRINGAR

VITUNAR 06001	FRÁVAÐ JFM	TÍÐNÁM JFM	VÍÐBYGGING BPÓ	ÚRSD 19.02.2006
------------------	---------------	---------------	-------------------	--------------------

BJARNI ÞÓR ÓLAFSSON 280769-3559
JÓN FRÍDRÍK MATTHÍASSON
BYGGINGAFRÆÐINGUR BFÍ