

Útlit suður

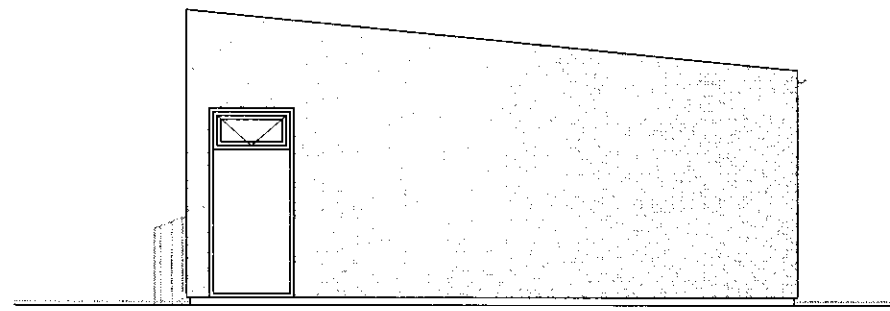

Útlit austur

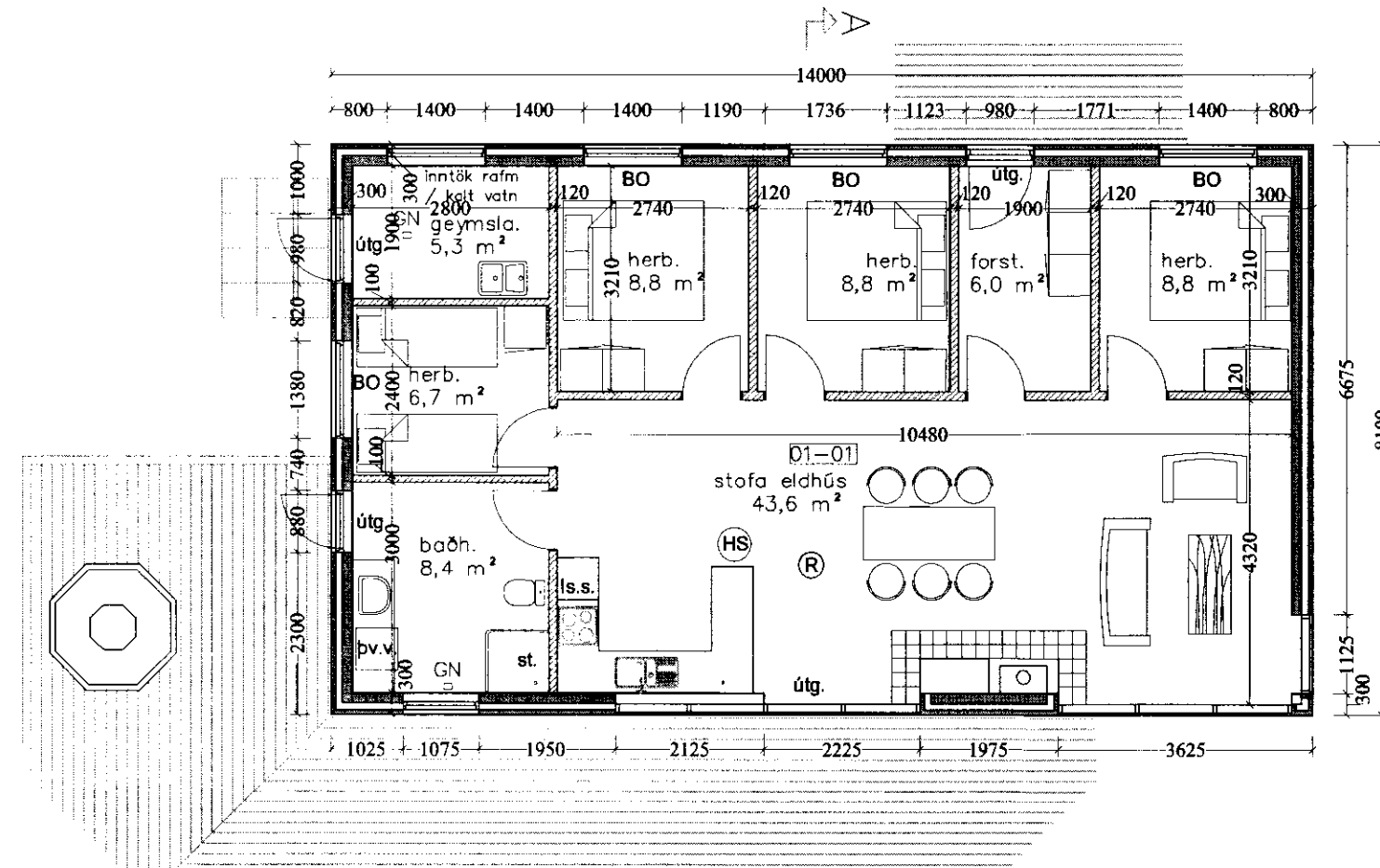

Grunnmynd

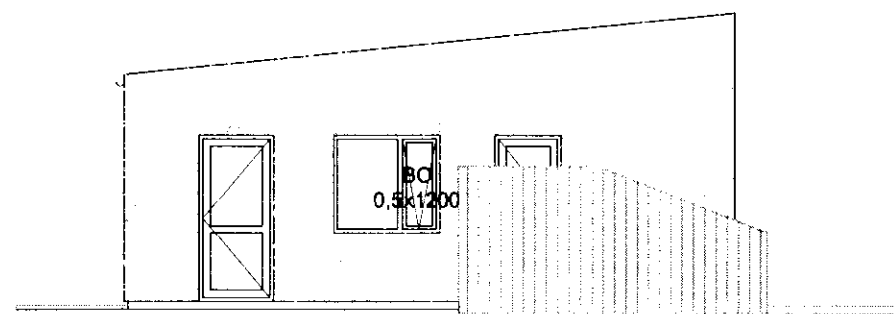

Útlit vestur

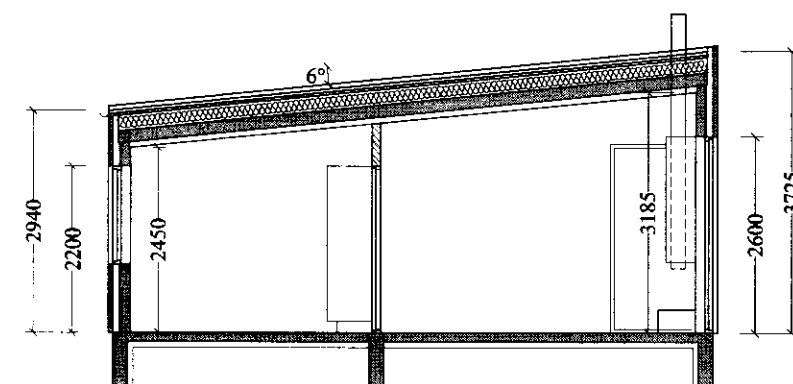

snið A-A

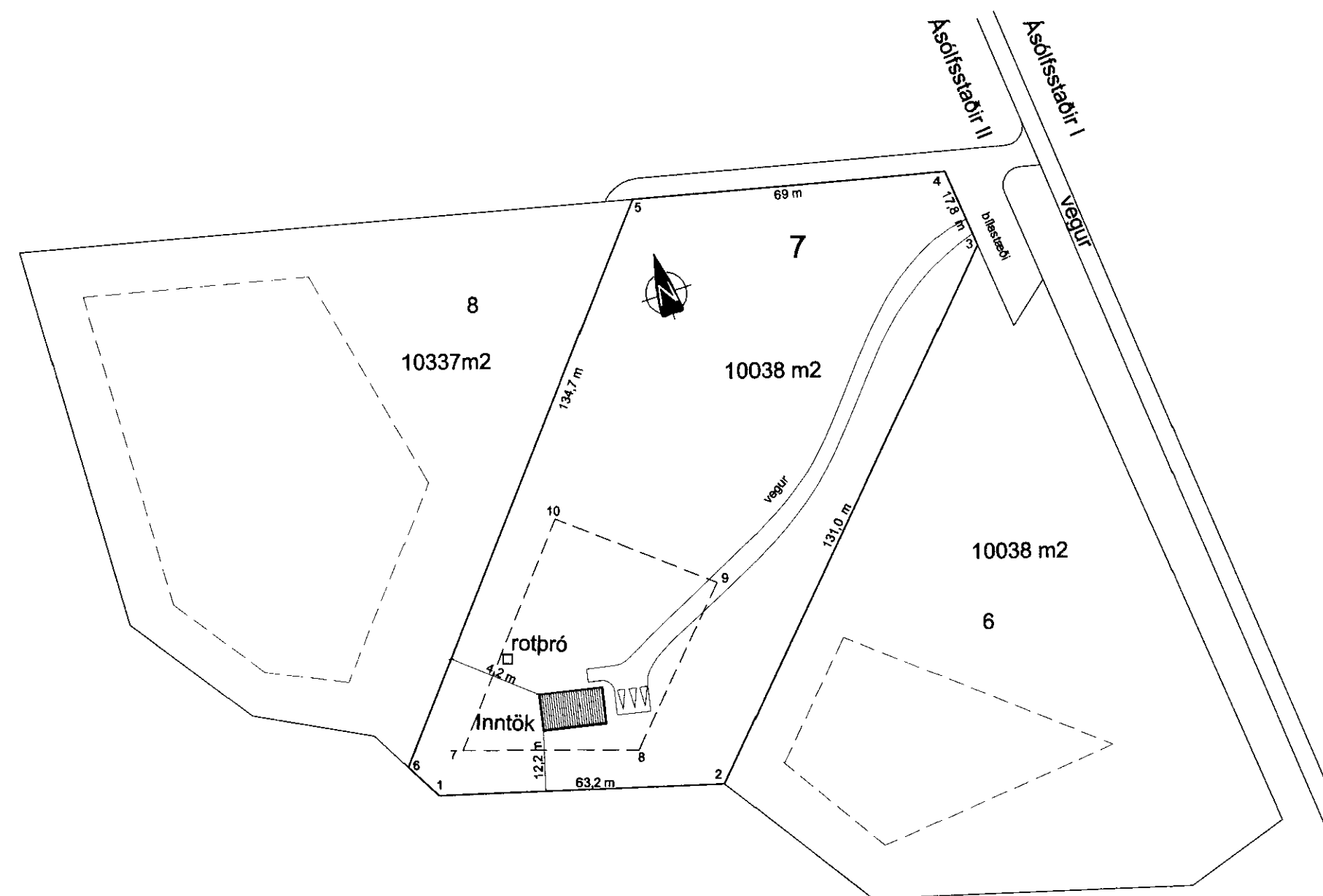

afstöðumynd 1:500

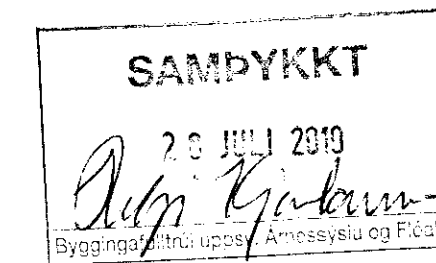

Ásólfsstaðir II lóð 7. Skeiða- og Gnúpverjahreppi

- Sumarhús

Landnúmer: 218816

Staðgreinir 8720-4-00015070

Efni og bygging:

Húsið er úr forsteyptum einingum á einni hæð. Áferð úrveggja er skorfótsvölur. Þak er torþak, uppbyggt með steypu á filigran loftaplötur, einangruð með plasti og klætt með PVC dúk. „rétt þak“. Sökkklar eru forsteyptir og botnplata staðsteypt. Innveggir eru forsteyptir.

Húsið er kynnt með hitaveitu og eru inn tök í geymslu. Lagnaleiðir eru utanálggjandi og í gólf. Loftþræsting er um glugga.

Helstu stærðir

-Lóð	= 10038 m ²
-grunnflötur húss	= 113,4 m ²
-rúmmál húss	= 378,2 m ³

Hámarks gildi kólnunartalna :

	k-gildi
-útrveggir	0,30
-þak	0,20
-gólf	0,20
-gluggar, karmar/ gler-	
-vegill meðaltal, k-gler	2,0
-hurðir	3,0

Merkingar:

-BO	= Björgunarpur um glugga
-R	= Reykskynjari
-HS	= Handskókkvítæki
-RS	= Ræstivaskur
-GN	= Gólfmiðurfall
-LR	= Loftþræsting úr þaki

Hnit lóðar

NO. Austur	norður
1. 452238,898	400397,732
2. 452302,074	400400,590
3. 452357,762	400519,194
4. 452350,465	400535,381
5. 452281,735	400529,227
6. 452232,123	400404,005
Hnit byggingareltis	
7. 452244,369	400407,764
8. 452283,455	400407,993
9. 452300,600	400444,508
10. 452264,580	400458,779

Lóð 7 úr landi Ásólfsstaða II Sumarhús

Grunnmynd / Útlit / snið
afstöðumynd

Máli 1:100 / 1:500

Teikn. nr. 1 af 2

teiknað: SA

dagss. 29-04-2010

Hönnuður: Sveinn Arnarson

SA teiknistofa
Gvendargeisla 40

Sveinn Arnarson BFI Kt. 150767-5479
Eiríkur Arnarson TFI Kt. 280760-5019

