

Skipulags- og byggingarfulltrúi Uppsveita bs.
Samykkt
 24 JUL 2013
Augi Guðsson
 Byggingarfulltrúi

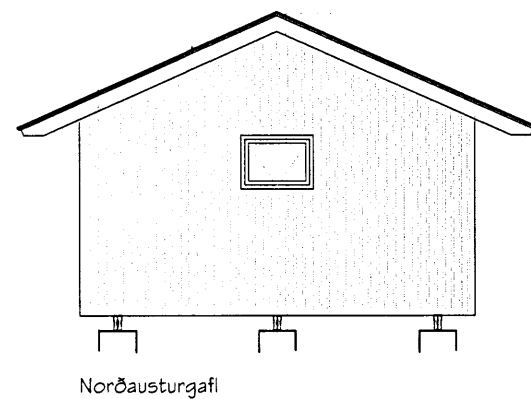

Norðausturgafi

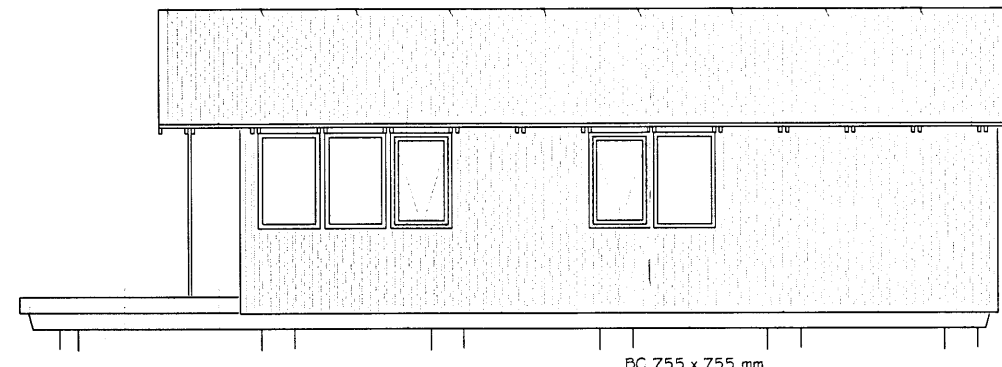

Suðausturhlöð

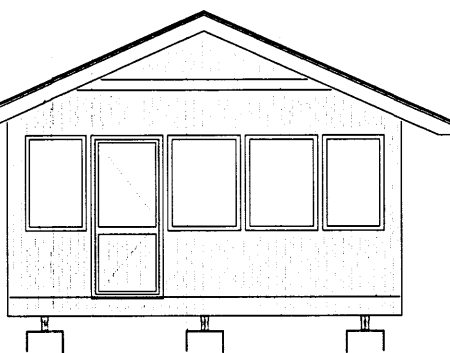

Suðvesturgafi

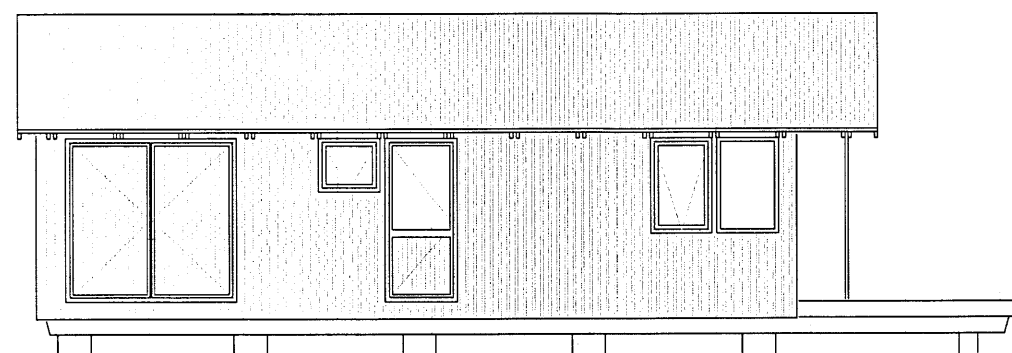

Norðvesturhlöð

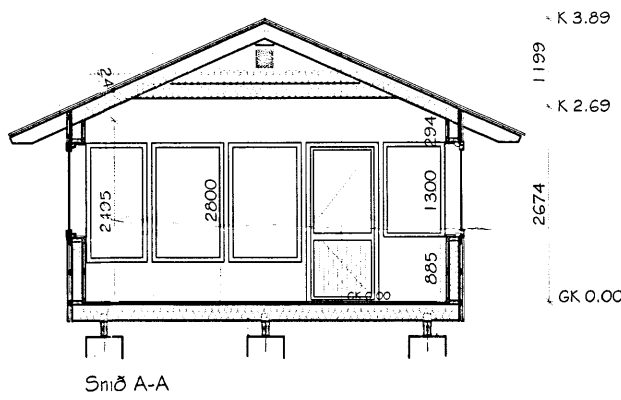
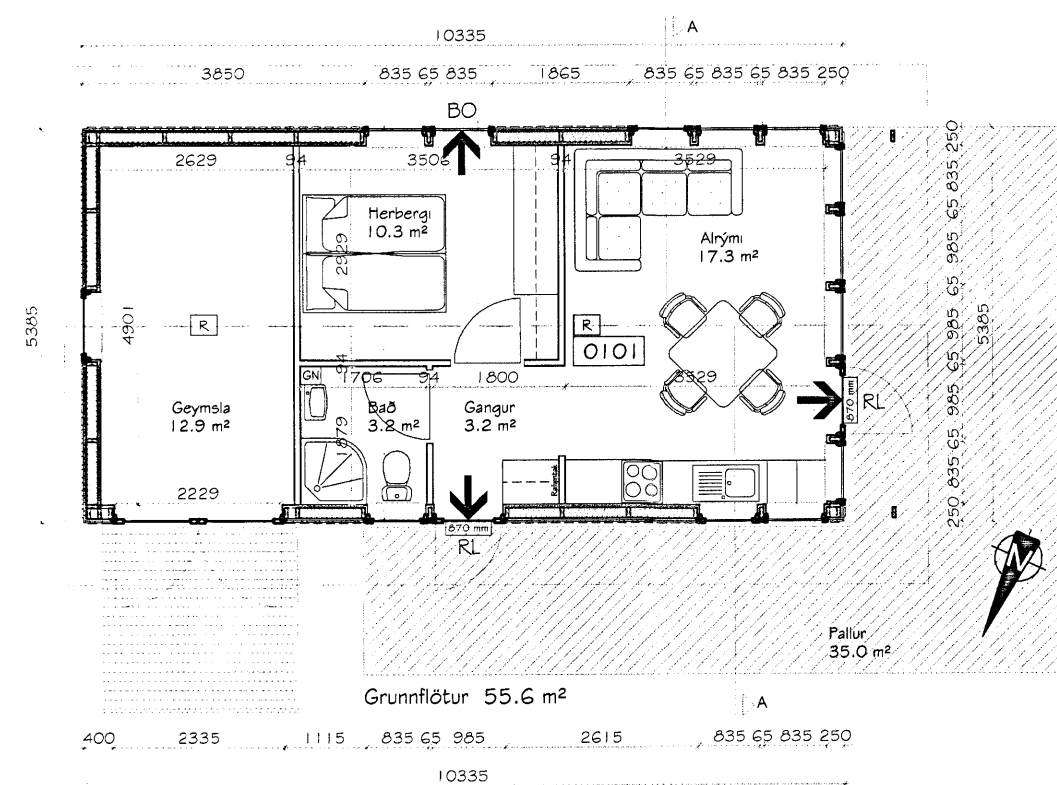

Sníð A-A

Áshildarvegur 45, Skeiða- og Gnúpverjahreppi
 Landnr.: 203596, Lóðarstærð 7700 m² Nh=0.01

Sótt er um byggingarleyfi fyrir frístundahús eins og þessi teikning sýnir. Teikningin sýnir timburhús. Stærðir, sjá nánar skráningartöflu:

Brúttóflötur: 55.7 m² Brúttó rúmmál: 205.1 m³

Húsið uppfyllir ekki kröfur um algilda hönnun en er að öðru leyti í samræmi við reglugerð nr. 112/2012. Húsið verður byggt á steypum sökkulúsum. Gólfhlöð verður úr timbr. Burðarvirki veggja hússins er 44x145 mm timburstöðir, einangrað á milli stöða og klætt að utan með timburklæðningu. Húsið verður kynnt með rafmagnsofnum. Hámarks hiti neysluvatns er 60°C. Gluggar verða trégluggar með tvöföldu K-einangrunargleri.

Útreiknuð gildi kólnunartalna fyrir þetta frístundahús:
 Útveggir, 180mm steinullareinangrun 0.25 W/m²°C
 Gluggar, vegið meðaltal 1.7 -
 Hurðir 1.7 -
 Þak, 180(35%)/400(65%) mm steinullarein. 0.15 -
 Gólf, 220 mm steinullareinangrun 0.20 -

Allir innveggir eru byggðir úr timburstöðum með klæðningu a.m.k. í flokki 2. Allar innhurðir verða yfirfelldar og spónlagðar. Burðarvirki þaksins er úr timbr. Ofan á 45 x 195 mm sperrur er timburklæðning, pappi og báraðar málmplötur, þakhalli er 24°. Litur á þakklæðningu verður koksgrár. Badherbergi og eldhús eru lofræst með opnanlegum gluggum. Sérstakur lyfjakassi verður í badherbergi.

Eingöngu er heimilt að nota byggingarvörur sem hafa hlotið staðfestingu tilnefnds aðila á samræmi eða eru CE-merktar, samanber kafla VIII í Mannvirkjalögum. Á teikningunni eru útgönguleiðir sýndar svo og reykskynjarar. Staðsetning slökkvitækja verður í samráði við slökkviliðsstjóra.

Rotþró fyrir húsið verður sameiginleg með því húsi sem fyrir er og skal hún uppfylla kröfur heilbrigðisettirlits um frágang rotþróar við frístundahús.

Undirritaður er aðalhönnuður og jafnframt hönnunarstjóri skv. gr. nr.: 24 í lögum nr. 160 frá 2010 með fullt umboð lóðarhafa.

Akranesi, 1. maí 2013
Magnús H. Ólafsson
 Magnús H. Ólafsson, arkitekt F.A.Í.

Skráningartafla: Áshildarvegur 45, Skeiða- og gnúpverjahreppur				Skrásetjari: Magnús H. Ólafsson													
Landnúmer: 203596				Kennitala: 150550-4759													
Matshlutanúmer: 02				Útgáfa: 4.01t Dags: 1.5.2013													
Uppskipting og lýsing				Stærðir													
D0	D1	D2	D3	D4	D5	D5M	D6	D7	D8	D9	D10a	D10b	D11	D12	D16	Reiknitala	D17
Lokun	Rými	Notkun	Höfuð-	Eignar-	Botnflötur	Milliflötur	Stigarg	Op	Brúttóflötur	Brúttóflötur	Salarhæð	Salarhæð	Brúttó rúmmál	Nettóflötur	Brúttó flatarálmál	skiptarúmmáls	Skipta-
	hæð-roð	texti	flokkun	hald	m²	m²	m²	m²	m²	sh < 1.8	min	max	m³	m²	m²		rúmmál m³
Matshluti					55,7	0,0	0,0	0,0	55,7	0,0			205,1	18,1	55,7		62,988
Botn													11,1				
A	01	1. hæð	N	0101	55,7	0,0	0,0	0,0	55,7	0,0	2,53	3,59	194,0	18,1	55,7	3,48	62,988
	0101	Sumarhús			55,7				55,7				194,0	18,1	55,7		62,988
Athugasemdir																	
Sameignir sumra																	
Eignarhald																	
Eignar-	Notkun	Brúttó flatarálmál	Skiptarúmmál	Séreisign	Séreisign	Séreisign og sameign m²											
hald	texti	m²	m³	m²	m²												
0101	Sumarhús	55,7	62,988	62,988													
	Alls	55,7	62,988	62,988													

Áshildarvegur 45, Skeiða- og Gnúpverjahreppi
 Frístundahús úr timbri - Landnr.: 210304
 Grunnm., sníð, útlit, skráningartafla og byggingarlýsing

Hannað	MHÓI	Teiknað	MHÓI	Teikin.	SUM-13-8661
Kvarð	1:100 A2	Dags.	1. maí 2013	Bræying	5. maí 2013
MarkSTOFA ehf		Magnús H. Ólafsson arkitekt FAI		Undirteun	
Markigerði 18, 300 Akranes - s: 4314210 8932002		150550-4759		<i>Magnús H. Ólafsson</i>	
mark@ishoff.is		mark@ishoff.is			