

MÖTTEKID
 3 0 NOV. 2009
Ólafur Þorvaldur
 Byggingafræðingur, úppsv. Ánessýslu og Flóah.

Teikningin er reyndarteikning af húsi og bílskúr nr. 3 við Brautarholt, 801, Selfoss.

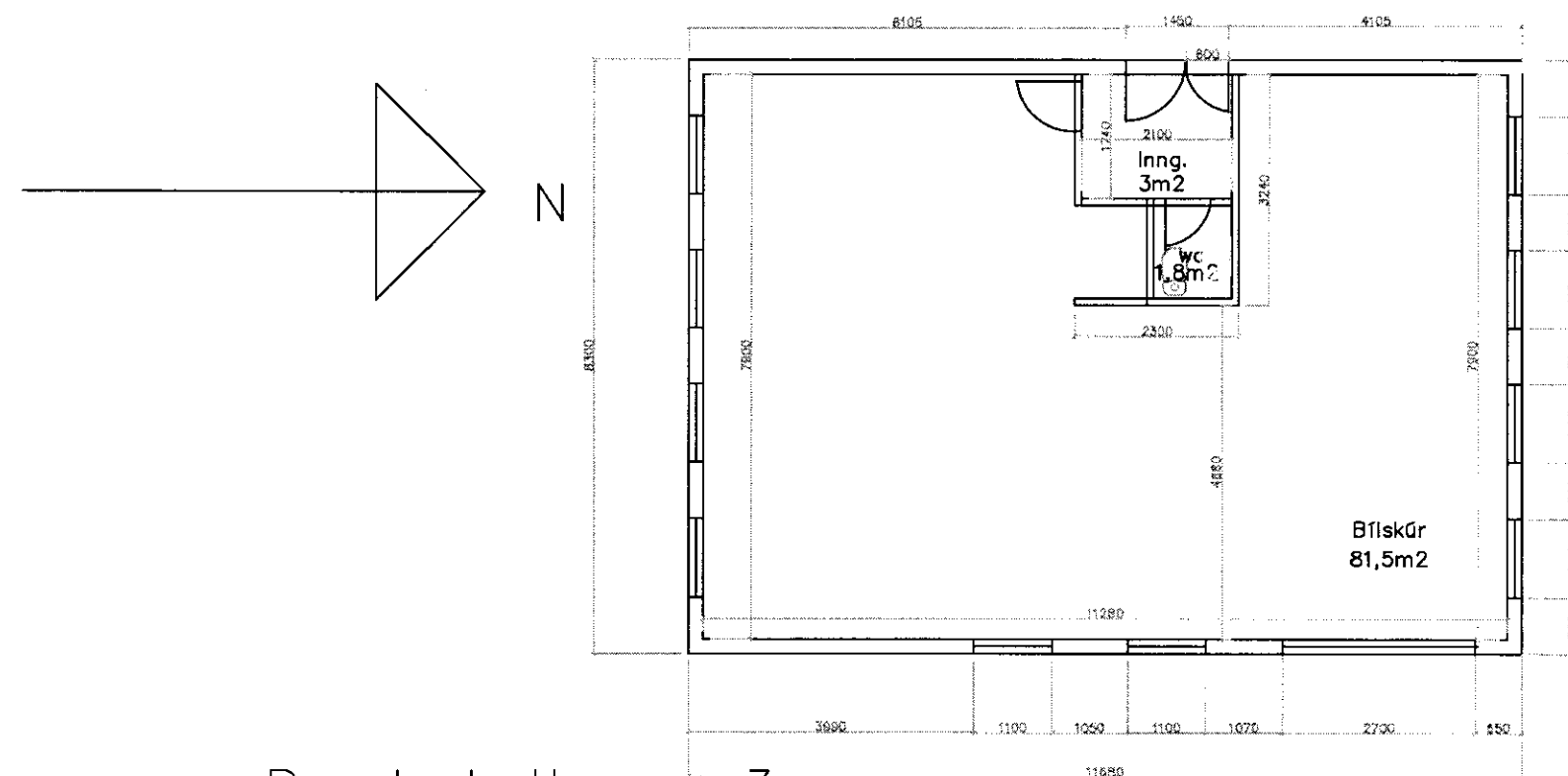
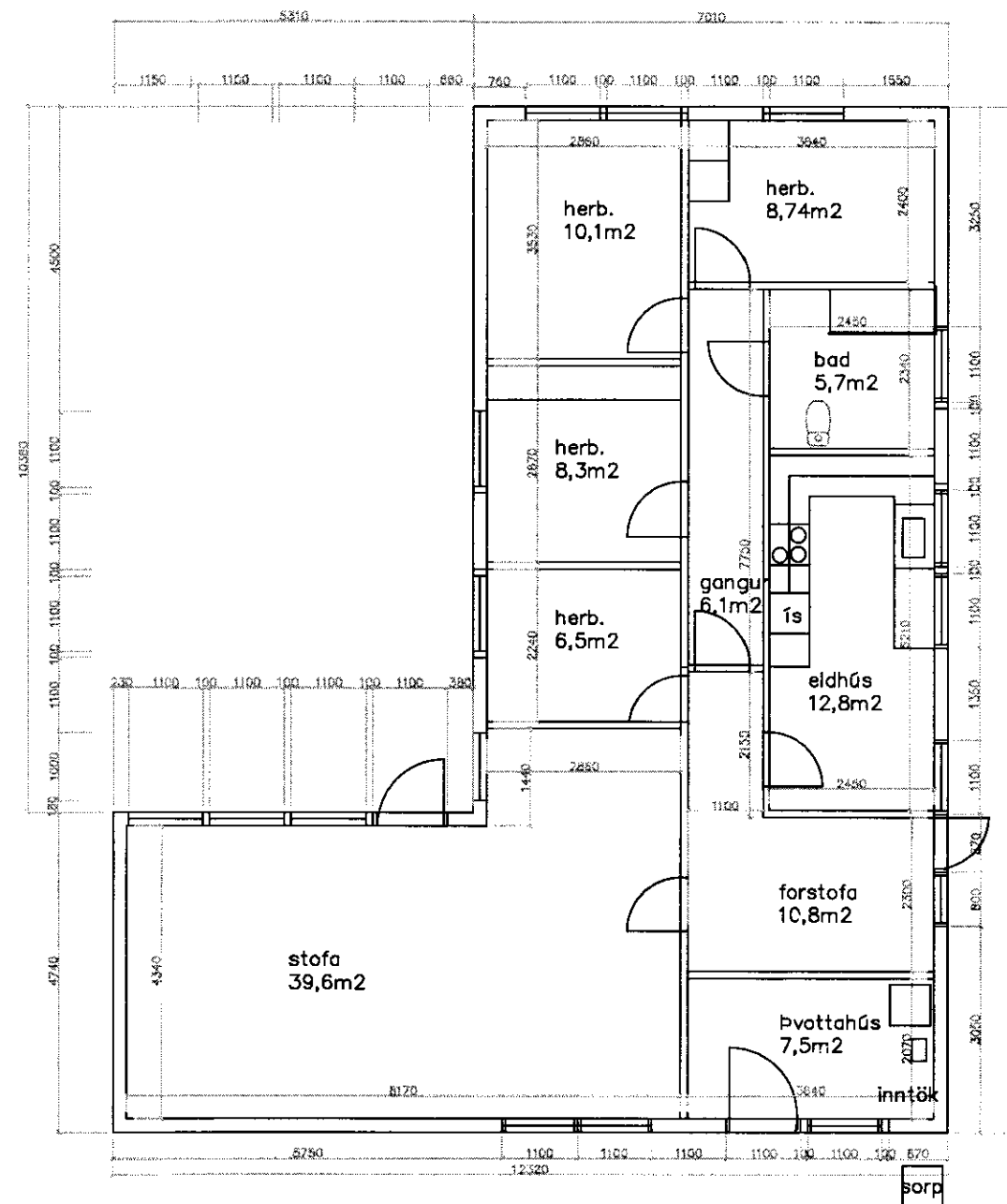

Brautarholtsvegur 3
 lóð 1500 m²

Breytingar: _____ Dags: _____

Staðgreinir 8721-1-27000030
 Landnúmer. 205306

Brautarholt 3

Grunnmyndir, hús og bílskúr

hannað Kristín S.Jónsdóttir

mk. 1:100

nr. 2 dags. 28.10.2009

undirskrift: *Kristín S. Jónsdóttir* 16.11.09

OKarkitektar ehf. s.820-5780
 Alfaheiði 14

Kristín S.Jónsdóttir arkitekt kt.080751-4199
 netfang: ohkj@hive.is/okarkitektar @sl.is