

SÁÐMYNT
26.05.2013
Dagur Kjálama
www.dagurkjalmi.is

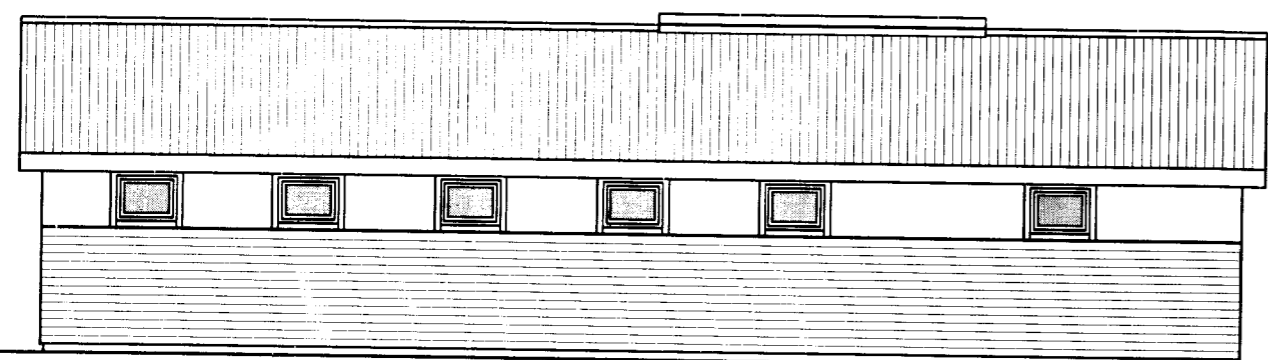

Norður

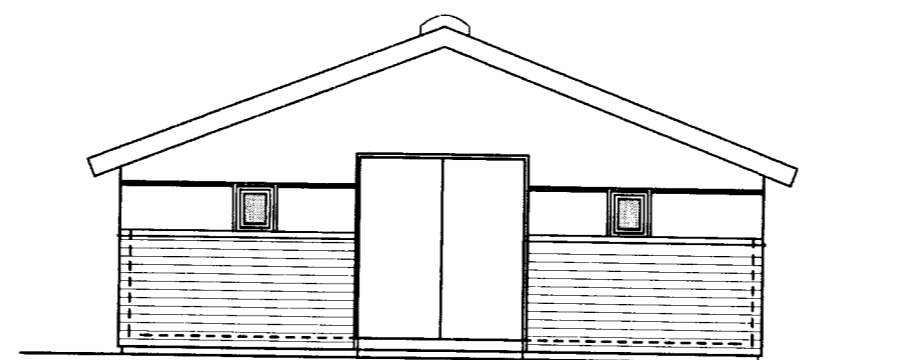

Vestur

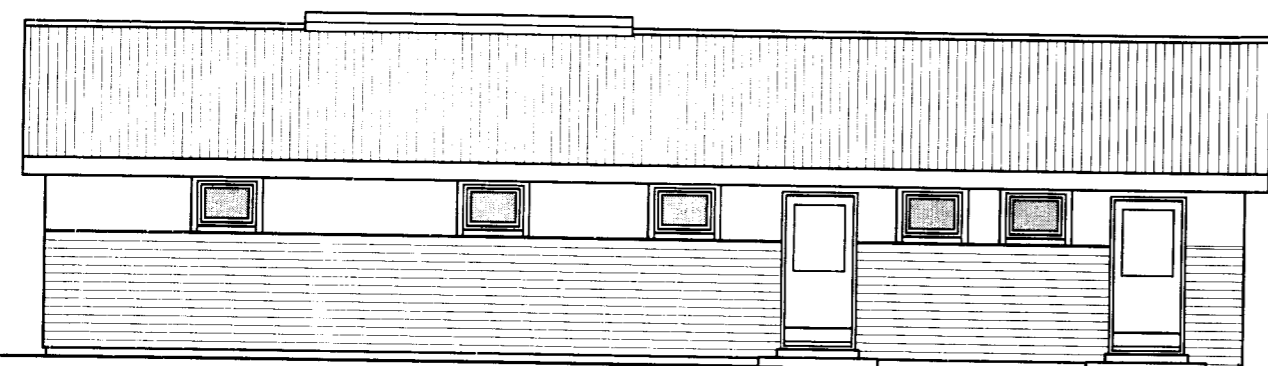

Suður

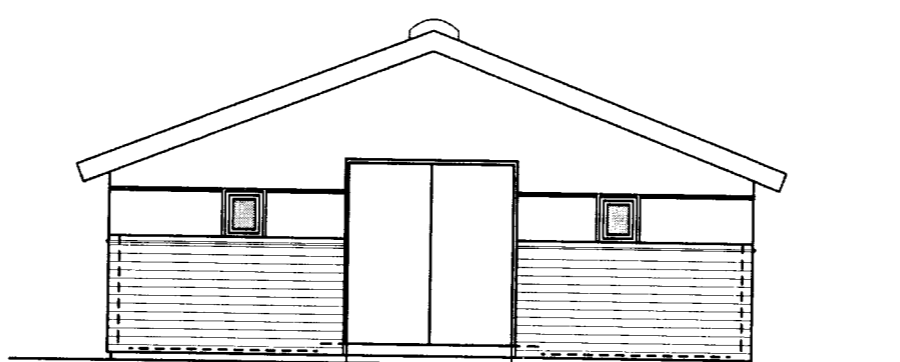

Austur

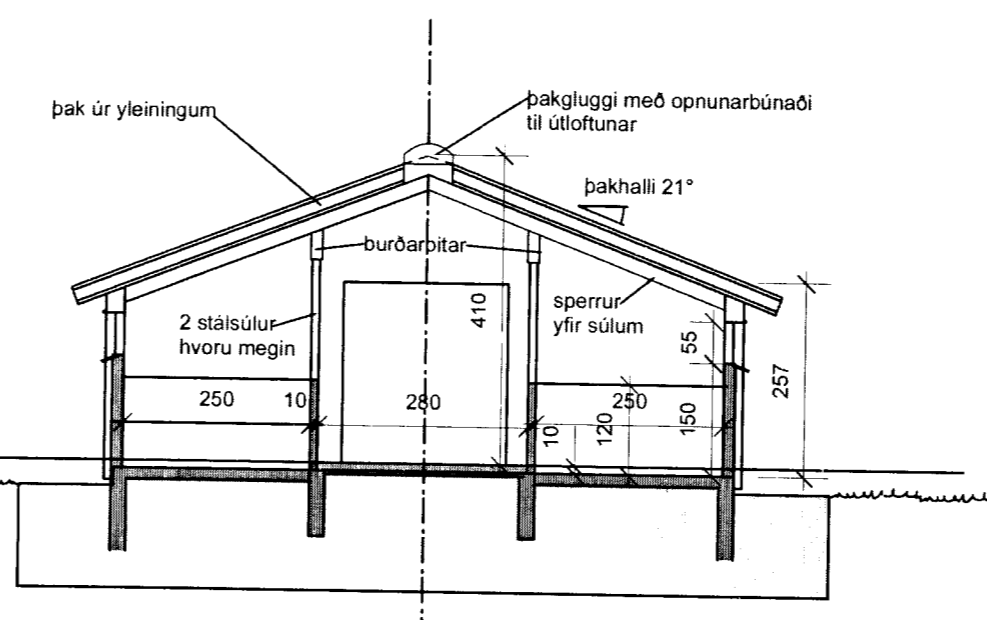
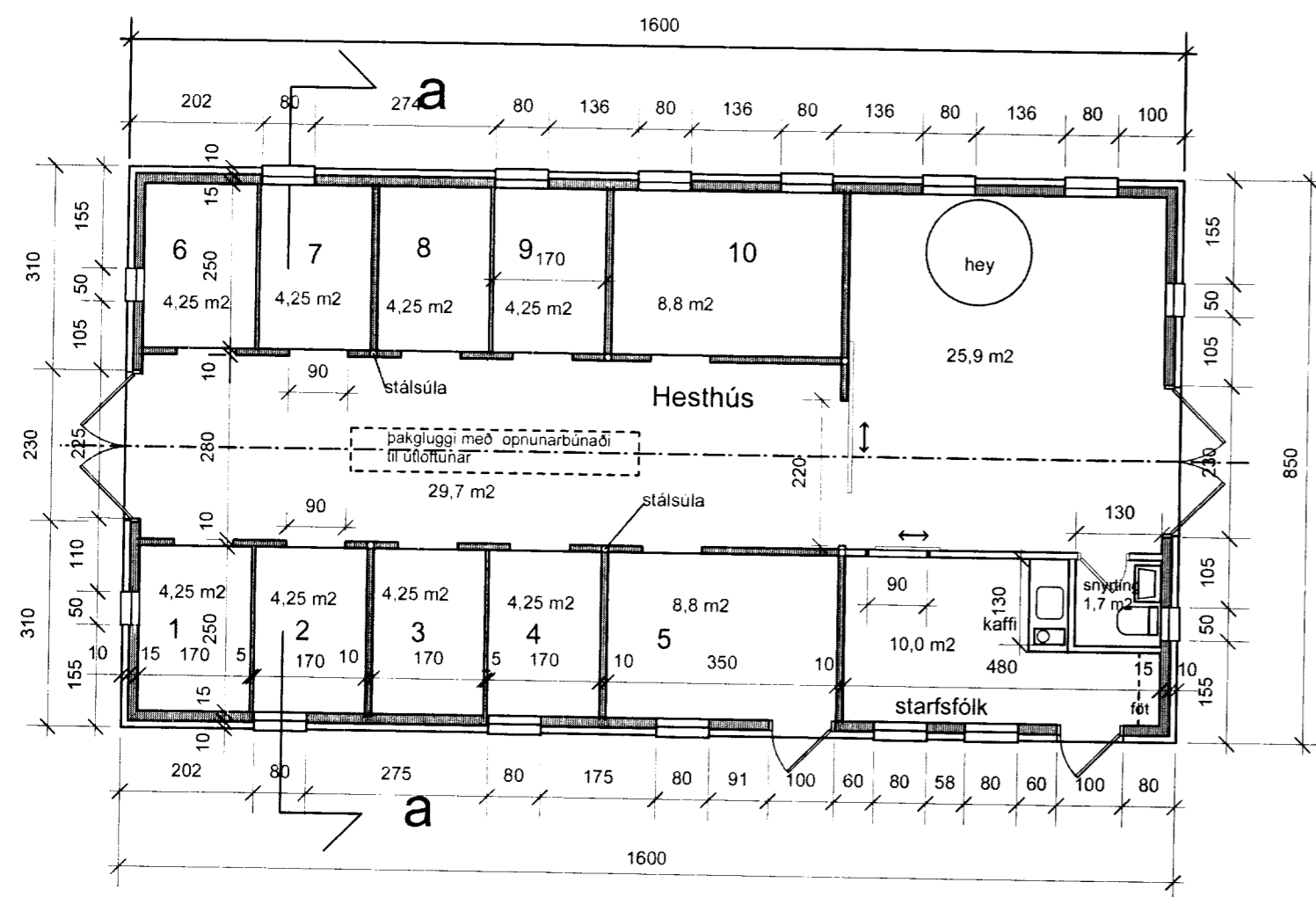

snið a - a

Byggingarlýsing hesthúss:
undirstöður, botnplata, neðri hluti útveggja og innveggja er úr járnbentri steinsteypu. Þakið er yleiningaþak borðið uppi af límtrésásam, sperrum og stálsúlum. Að utan eru veggir einagnraðir með 50 mm steinullarplötum í grind. Neðri hluti útveggja er klæddur með láréttum, lituðum, galvanhúðuðum bærustálsplötum. Efri hluti útveggja er klæddur með sléttum stálsplötum skrúfuðum á krossviðspilötur. Útlöftunarbíl er milli einangrunar og stálklæðningarinnar. Þakgluggi í hesthúsi er með opnunarbúnaði til útlöftunar.

grunnflötur 136,0 m², utanmál klæðningar rúmmál 452,8 m³, mælt frá bornplötu

Brúnir, Skeiða- og Gnúpverjahreppi

hesthús
grunnmynd, útlitsmyndir og snið í mkv. 1:100,

teiknað 21.5.2013,

teikning nr 2

Trausti Leósson byggingafræðingur Leirutanga 16, Mosfellsbæ
kt. 310846-3769, s 824 2588, netfang traustile@internet.is

Trausti Leósson