

Hilmar Einarsson

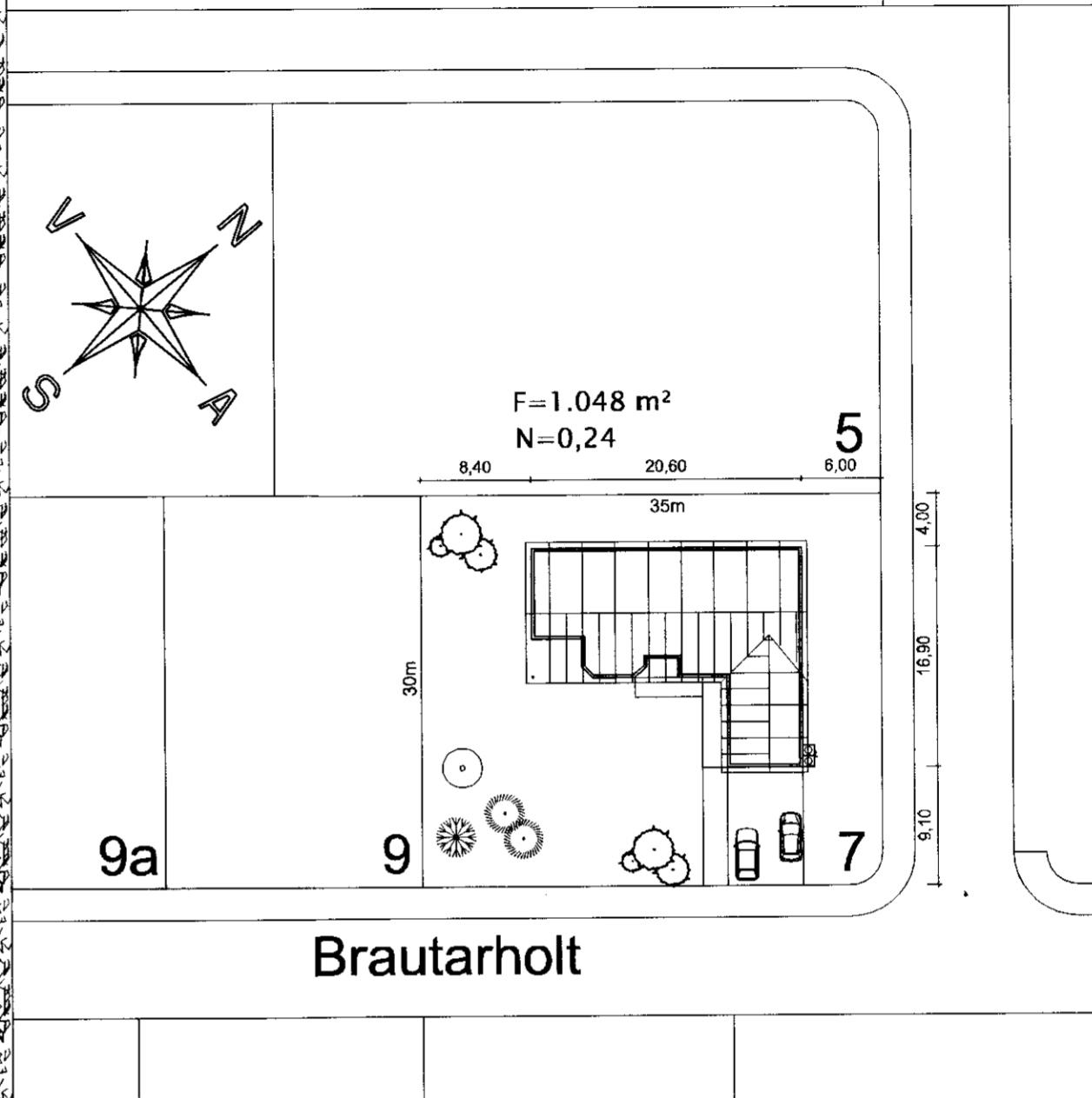
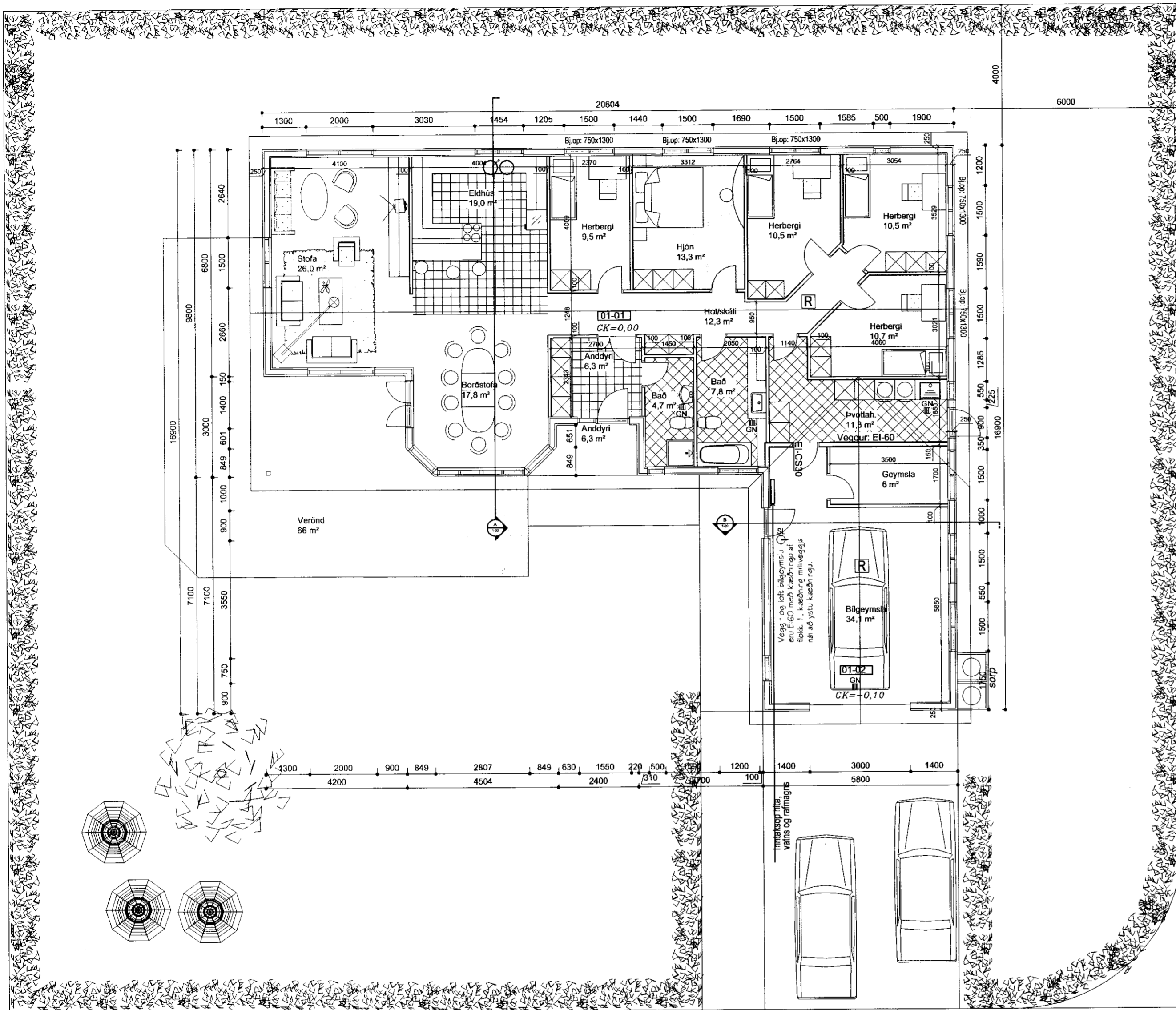

STÆRÐIR:
 Íbúð er 180,1 m² og 656,9 m³
 Bílskúr er 46,1 m² og 165,6 m³
 Samtals : 226,2 m² og 821,8 m³
 Ummál er 77,0 m og meðalhæð 3,7 m.
 Flatarmál lóðar er 1.048 m² og nýtingarhlutfall 0,22.

- R = Reykskyrnari
- GN = Gólfmiðurfall
- Q = Slökkvitæki
- lr = Lofttræsting upp úr þaki.
- BO = Flóttaleið
- Bj.op: 750x1300 = Björgunarop

SKÝRINGAR:
 Undirstöður eru úr steinsteypu, botnplata er steinsteyp, einangruð með 100 mm plastiangrun, 25 kg/m³.
 Útveggir hússins eru byggðir úr timbri, einangraðir með 150 mm þéttull, stoðir eru 2"x6" með mesta millibili stoða m/m600, klæddir að utanverðu með sléttum "Duropal" plastrefjaplötum eða samsvarandi sem aðalklæðningu.
 Í gluggum er K-gler með kólnunartölu = 1,9 W/m²°C.
 Burðarvirki þaks er úr timbri, einangrað með 200 mm þéttull, klætt að utanverðu með málmklæðningu, að innanverðu er loft klætt með klæðningu af flokki 1 í bílgæmslu en að öðru leiti með klæðningu af flokki 2.
 Kólnunartölur: Útveggur: 0,25 W/m² °C
 Þak: 0,18 W/m² °C
 Gólf: 0,27 W/m² °C
 Meðal K-gildi útvegga að meðtöldum gluggum og útihurðum er 0,76.
 Björgunarop eru út um hliðarhengda oppnanlega glugga þar sem b=500 og h=1300 mm.
 Neysluvatn verður lagt Rör-i-rör og kemur í botnplötu, húsið verður hitað upp með gólfhita.

Breytingar:

HÚSEY
 Teikni- og verkfræðisvæðing. SELFOSSI

Vinnustofa: Stóru-Sandvík 4,
 801 Selfoss.
 Sími 482-1738 / 898-9199
 Netfang: samsh@simnet.is

Áb.m. og réttahafi ©: Samúel Smári Hreggviðsson,
 byggingateknifræðingur, M.T.F. í.
 Kl.: 200752-4659

Víðfangsefni:
 BRAUTARHOLT 7,
 Skeiða- og Gnúpverjahreppi

Varkhiuti:
 GRUNNMYND, AFSTAÐA
 OG SKÝRINGAR

Mælikvæði: 1:100
 Teiknað/Reiknað: ssh

Dagsetning:
 Stóru-Sandvík 4, í september 2005

Samþykkt: *[Signature]*

Verkamúmer:
 SIJ-05,19

Teikn.númer:
 1-04