

BYGGINGARLÝSING:

Íþróttasalur: Burðarvirki er límtré (R-60). Veggir eru polyureþan-samlökueiningar með trefjagífsplötum í flokki 1. að innanverðu og krossviðarplötum að utanverðu. Klæðning að utan er annarsvegar bárujárn og hinsvegar sléttar áplötur.

Þak er byggt upp með polyureþan-samlökueiningum, trefjagífsplötum í flokki 1 að innan, að utanverðu er krossviður með lektum og síðan bárujárnklæðning.

Millibygging: Heiðbundnir útveggir með timburgrind, 100mm steinull og trefjagífs í 1. flokki að innan og utan. Ysta klæðning er bárujárn. Milligólf er límtrésgrind, byggt upp sem REI60. Í þakinu er burðargrind úr límtré, þá 150mm steinullareining og dúkur eða pappi sem ysta lag. Loft er tekið niður með 50mm viðbótareinangrun og klæðning í flokki 1. Burðarvirki er R-60. Einangrunargildi er skv. byggingarreglugerð.

Gluggar: Állæddir timburgluggar.

ELDVARNIR:

Allar klæðningar eru í flokki 1. að innanverðu. Fullgilt brunaviðvörnarkerfi skv. reglum BR. Út- og neyðarlýsing skv. gr. 160 í byggingarreglugerð. Slöngukefli sem ná út í öll horn. Handslökkvitæki. Húsið er ein brunasamstæða en skiptist í nokkur brunahólf.

Grunnskólinn Brautarholti

ádalteikning	no
grunnmynd 1. hæðar	02
	kvartí
	1:100

dags. 30. maí 2001 breytt

teiknistofan STRIKIÐ skólavörðustígur 28-101 Reykjavík
arkgun@islandia.is fax 5626125

arkitektar far
guðrún stefánsdóttir kt. 070757-4780 sími 5515553 8623555
gunnlaugu hjónsson kt. 110254-3349 sími 5515553 6976984
Inga sigurjónsdóttir kt. 030159-4979 sími 5626163 8616163

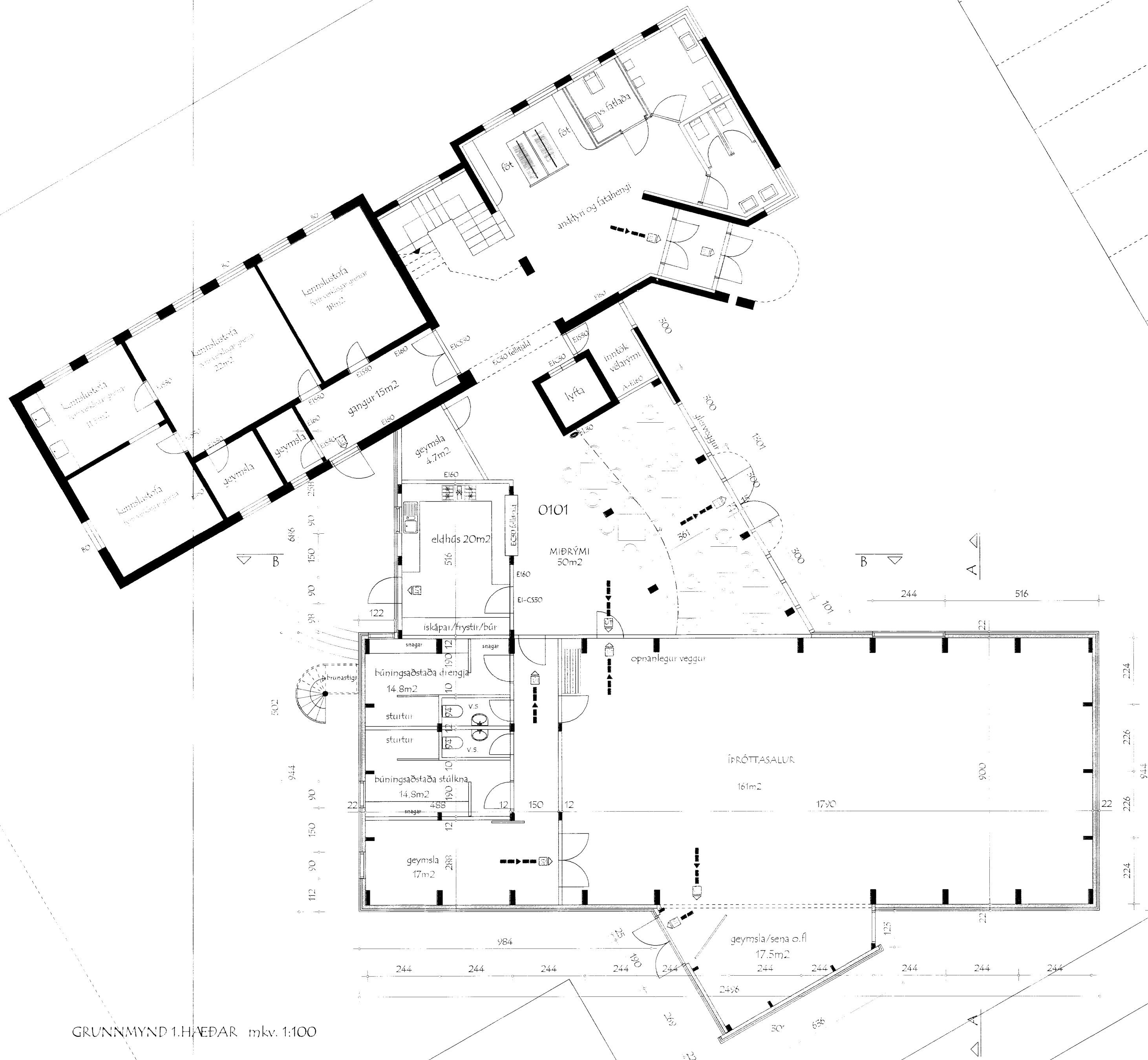

GRUNNMYND 1. HÆÐAR m.kv. 1:100