

AFSTÖÐUMYND  
1:1000

Skipulags- og byggingarfulltrúi Uppsveita bs.  
**Samykkt**  
14 MAI 2014  
*Olafur Torgeirsson*  
Byggingarfulltrúi

BADHÚS VÍÐ BRJÓNSSTAÐI Í SKEIÐA OG GNÚPVERJAHREPPI. mhl 17. STAÐGREINIR 8720-2-00028001.

**BADHÚS:**

**GÓLF** STENDUR Á 195X45 mm DREGURUM OG 145X45 mm GÓLFBITUM. GÓLF ER GRUNDAÐ Á TIMBUR SÚLUM. GÓLF ER EINANGRAD MED 145mm STEINULLAREINANGRUN, YFIRBORD GÓLFIS ER 22mm SPÓNAPLÖTUR KÆTT MED DÚK.

**ÚTVEGGIR** ERU ÚR 125X45mm (2X5") BURÐARVÍÐ. EINANGRAD MED 125mm STEINULLAREINANGRUN. AÐ UTAN KEMUR 9mm GRENIKROSSVÍÐUR NEGLDUR Í LÍM, 21mm LOFTUNARGRIND OG STANDANDI TIMBURKLÆÐNING.

**ÞAK** ER KLÆTT BÁRUJÁRNI, BORDAKLÆÐNINGU OG 2" LÖGUM AF ÞAKPAPPA OG LEKTUM. ÞAKIÐ ER EINANGRADMED 120 mm ÞÉTTULL. NEÐAN VÍÐ ÞÉTTULL ER RAFMAGNSGRIND OG KLÆÐNING. TRYGGJA SKAL LOFTUN ÞAKVIRKIS, SAMKVÆMT BYGGINGAREGLUGERÐ. GENGIÐ ER FRÁ RAKAVARNARLAGI 0,20MM ÞOLPLASTI Á HEFÐBUNDIN HÁTT.

**BRUNAVARNIR** SKULU VERA SAMKVÆMT KRÖFUM BRUNAMÁLAYFIRVALDA OG TEIKNINGUM AÐALHÖNNUÐAR.

**UPPHITUN** ER HITAVEITA

**FRÁVEITU** SKAL LEIÐA Í NÚVERANDI FRÁVEITUKERFI.

**SKÝRING TÁKNA:**  
GSN GEGNUMSTREYMIS NIÐURFALL  
GN GÓLFNIÐURFALL  
ÞN ÞAKNIÐURFALL  
SB STEYPIBÁÐ  
GK KÓTI

ALLIR KÓTAR ERU AFSTÆÐIR. STAÐSETJA SKAL HÚS Á LÖÐ Í SAMRÁÐI VÍÐ BYGGINGAFULLTRÚA.

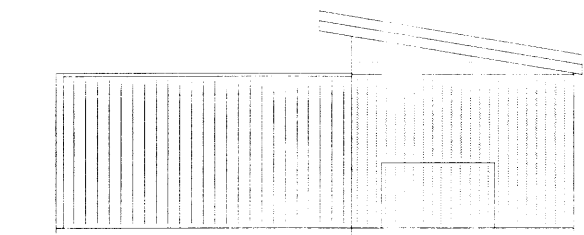
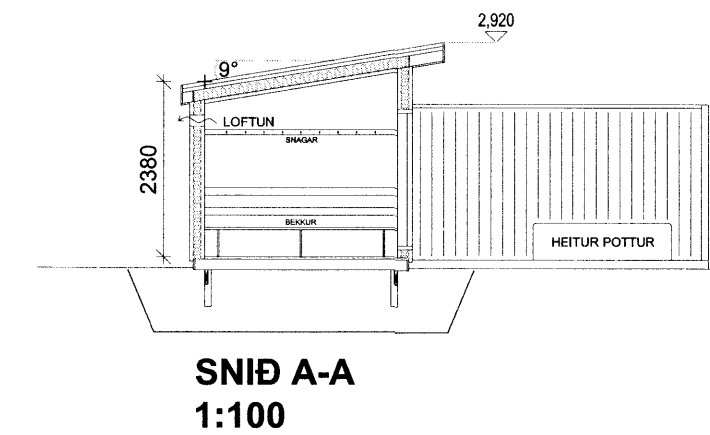
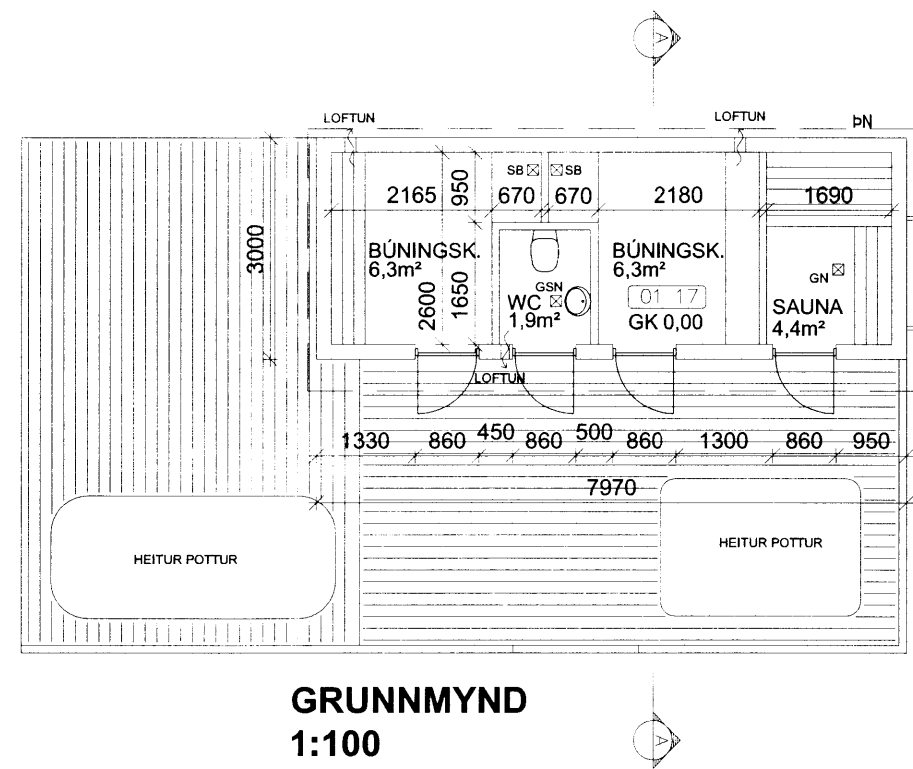

ÚTLIT  
AUSTUR

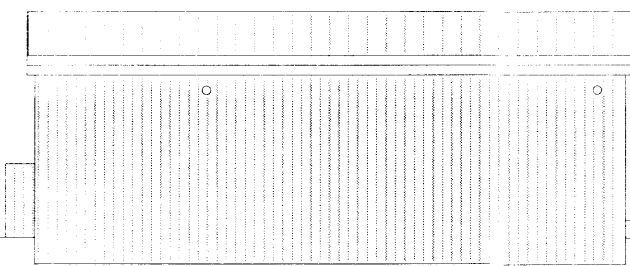

ÚTLIT  
NORÐUR

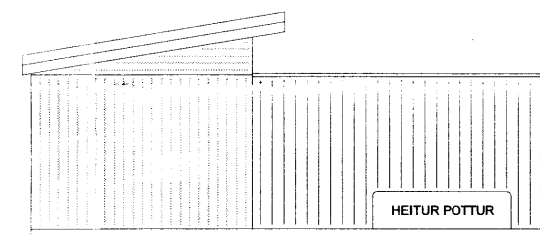

ÚTLIT  
VESTUR

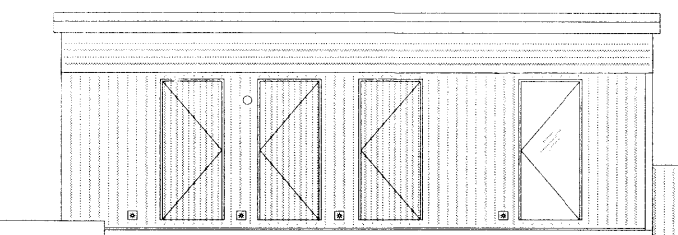

ÚTLIT  
SUÐUR

Skráningartafli: BADHÚS, BRJÓNSSTAÐIR, SKEIÐA OG GNÚP.

Landnúmer: 166457

Matshlutanúmer: 17

Skrásetjari: Ólafur Tage Bjarnason

Kennitala: 150482-3489

Dags.: 14.04.14

Útgáfa: 4.01b

Uppskipting og lýsing				Stærðir													
D0	D1	D2	D3	D4	D5	D5M	D6	D7	D8	D9	D10a	D10b	D11	D12	D16	D17	
Lokun	Rým	Notkun	Höfuð-	Eignar-	Botnflotur	Milflotur	Rým	Op	Brúttóflotur	Brúttóflotur	Salarhæð	Salarhæð	Brúttó	Nettóflotur	Birt flatarmál	Reiknitala	Skiptarúmmál
hæð-roð	hæð-roð	texti	flokkun	hald	m²	m²	m²	m²	m²	sh < 1,8	min	max	rúmmál m³	m²	m²	skiptarúmmáls	rúmmál m³
<b>Matshluti</b>					23,9	0,0	0,0	0,0	23,9	0,0			66,9	18,9	23,9		49,140
<b>Botn</b>													4,8				
A	01	1. hæð	N	0101	23,9	0,0	0,0	0,0	23,9	0,0	2,38	2,82	62,1	18,9	23,9	2,60	49,140
		<b>BADHÚS</b>			23,9								62,1	18,9	23,9		49,140
<b>Athugasemdir</b>																	
<b>Sameignir sumra</b>																	
<b>Eignarhald</b>																	
Eignarhald	Eignarhald	Notkun	Dut flatarmál	Skiptarúmmál	Dægn	Dægn	Dægn	Dægn	Dægn	Dægn	Dægn	Dægn	Dægn	Dægn	Dægn	Dægn	Dægn
0101	BADHÚS		23,9	49,140													
	Alls		23,9	49,140													

SKRÁNINGARTAFLA

**SKÝRINGAR**

BYGGINGARNEFNDARUPPRÆTTIR SKULU HAFÐIR TIL HLIDSJÓNAR VÍÐ SMÍÐI Á HURÐA OG GLUGGAEININGUM.

**MÁLSETNING**  
MÁL ERU ALMENNT GEFIN FRÁ YTIRBRÚN HURÐA  
MÁL ERU GEFIN Í MM

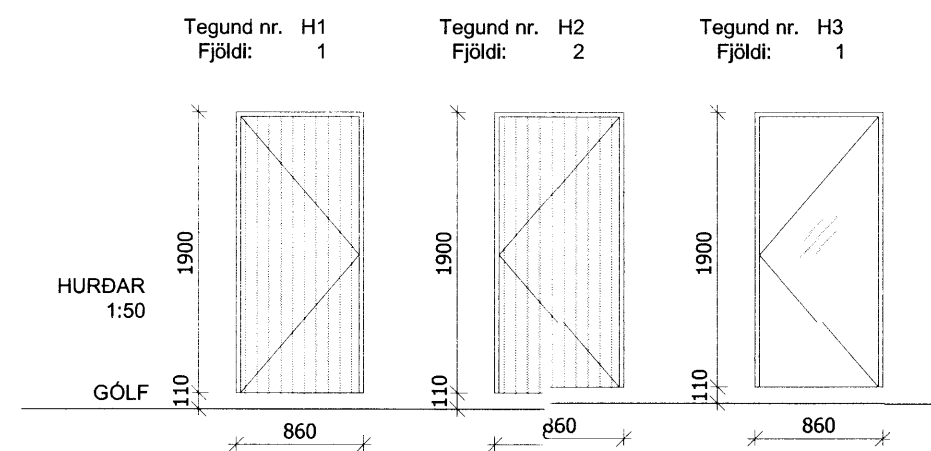

BR.	DAGS.	BREYTING

BRJÓNSSTAÐIR-SKEIÐA\_OG\_GNÚP.  
BRJÓNSSTAÐIR-HÓTEL\_HEKLA  
AFSTAÐA/GRUNNMYND/ÚTLIT/SNIÐ/HURÐAR  
BADHÚS

Tekning nr. 100

Hannað: ÓTB Teknað: ÓTB Ylfiarað: Mkv: 1:1000/1:100/1:50  
Samþykkt: *Olafur Torgeirsson* Kt: *2014-04-14*

Dags: 23.04.14 Nr: 013.14 Blaðstærð: A2

**EFFORT**  
TEKNIÐSTOFA

Ólafur Tage Bjarnason  
Byggingarfræðingur BSc  
ARMÚLI 21, 108 RVK, kt. 150482-3489  
Sími: 697 6946, Vefvang: www.elfort.is