

Samp. 29.06.2004
 BYGGINGARFULLTRÚI
 SKEIÐA OG GNUPVERJAHREPPS
 Hilmar Gunnarsson

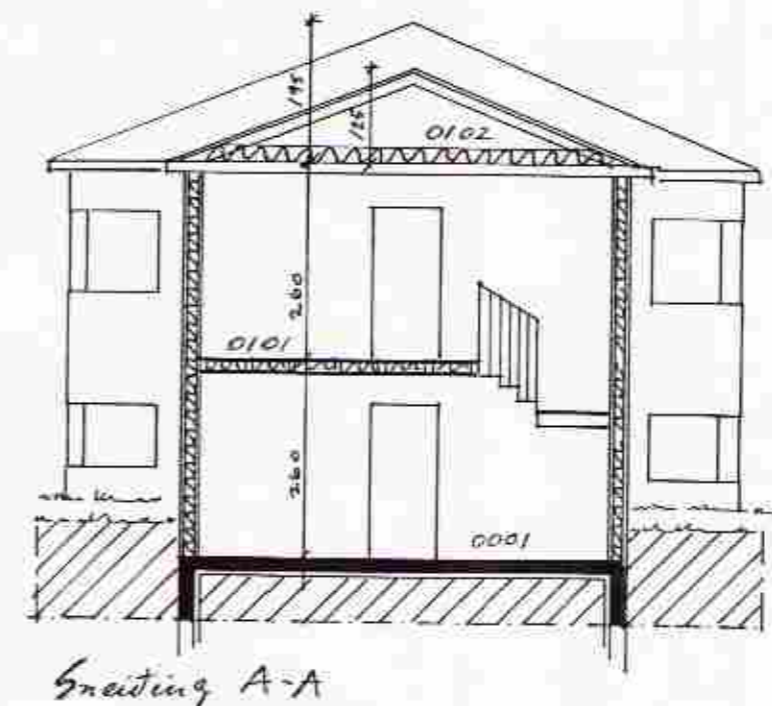
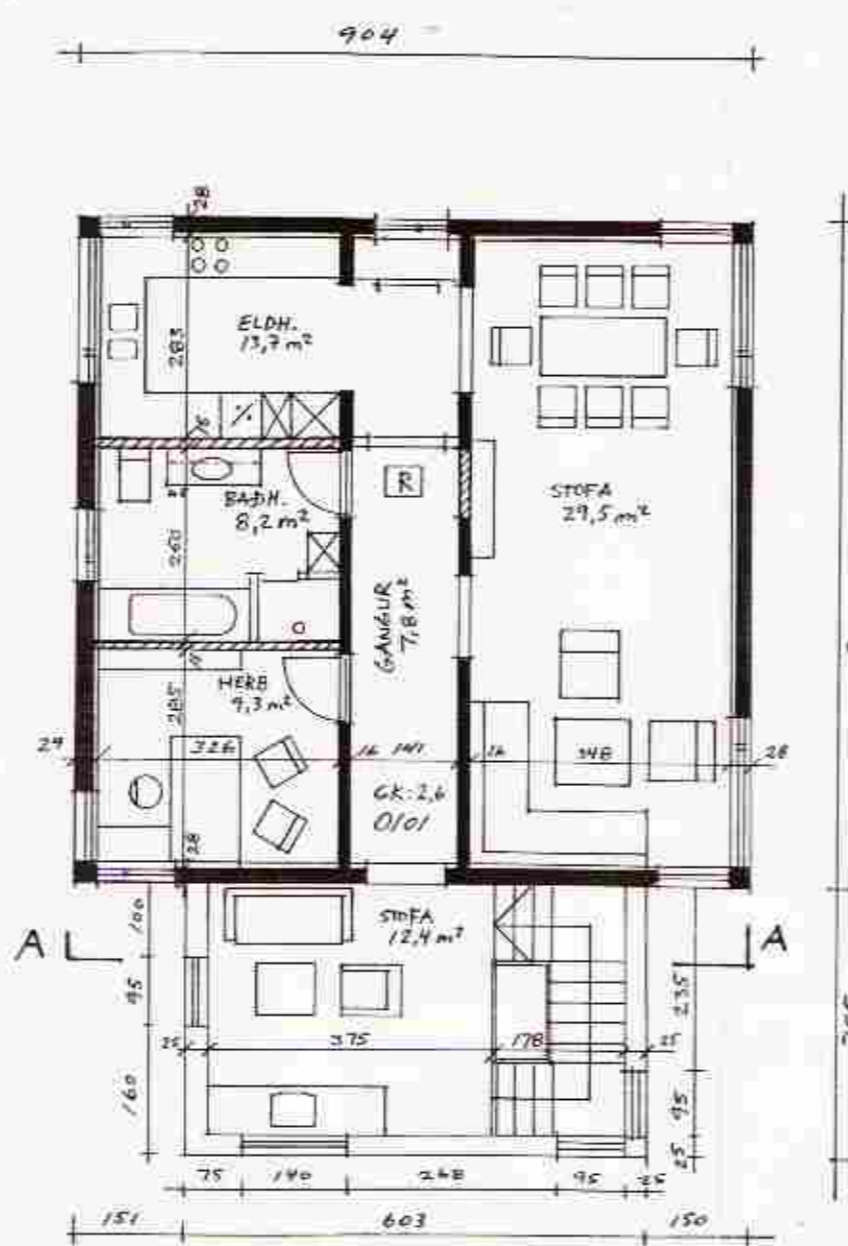
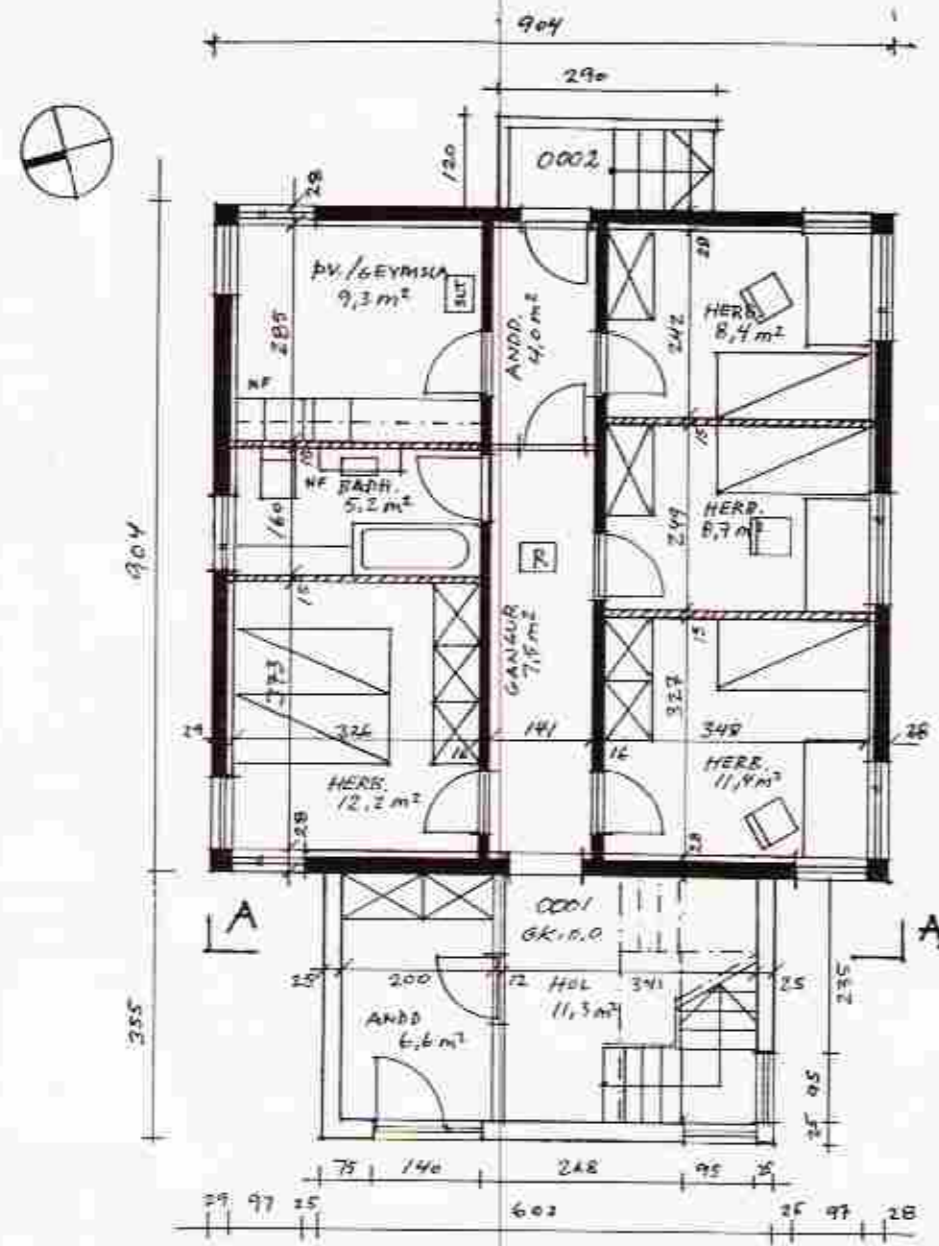

Byggingarlýsing, Efri - Brúnavellir 1.

Viðbygging og klæðning eldra húss.
 Sótt er um leyfi til þess að byggja anddyrisviðbyggingu að vesturhlíð íbúðarhússins að Efri - Brúnavöllum 1.
 Jafnframt er sótt um leyfi til þess að klæða eldra hús utan með 50mm steinullareinangun og bárujarni.
 Viðbyggingin er á tveimur hæðum úr timbri klæddu bárujarni. Veggir viðbyggingar verða einangraðir í grind með 150mm steinull. Að innan verða veggir klæddir tvöföldu gipsiagi.
 Botnplata er steypt, undir botnplötu og niður með sókklum er einangrað með 75mm plasteinangrun.
 Þak er loftað sperrupak, einangrað með 200mm þéttull og klætt bárujarni.
 Gluggar eru úr timbri, í gluggum er tvöfalt K-gler.
 Hurð að anddyri íbúðar er 90cm breið og 210cm há. Innihurð í anddyri er 80cm breið og 200cm há.

U - gildi viðbyggingar (Wm2K)
 Þak: 0,2
 Útveggur: 0,4
 Gólf: 0,3
 Gluggar: 2,0
 Hurðir: 3,0
 Útveggir (vegið meðaltal) 0,85

Stærð viðbyggingar: 36,9 ferm. og 122,2 rúmm
Stærð íbúðarhúss eftir breytingu: 200,3 ferm. og 623,0 rúmm.



Vesturlit

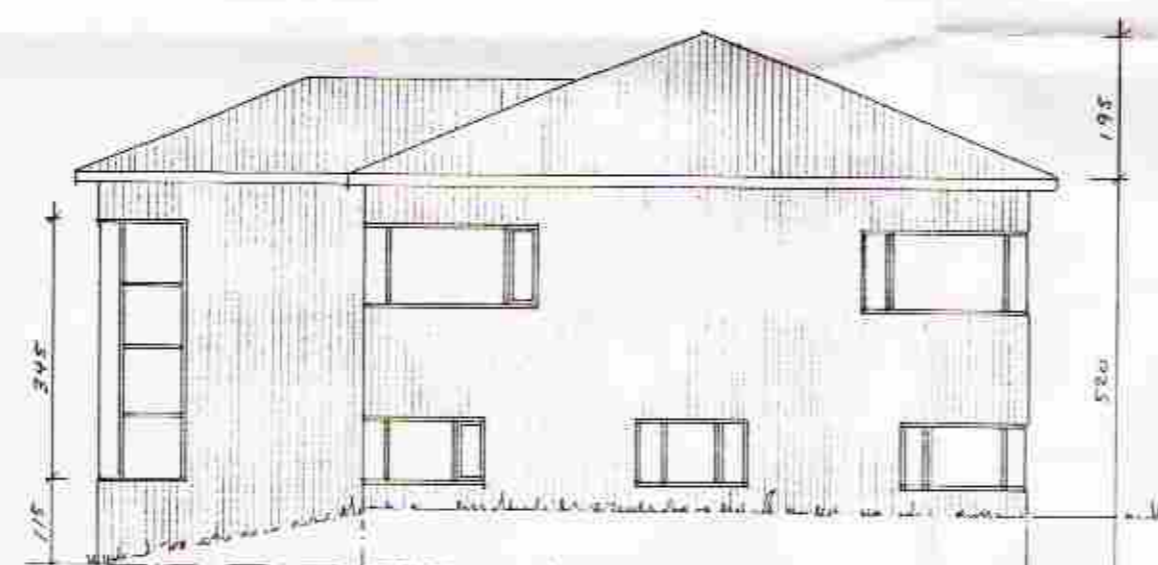

Eusturlit

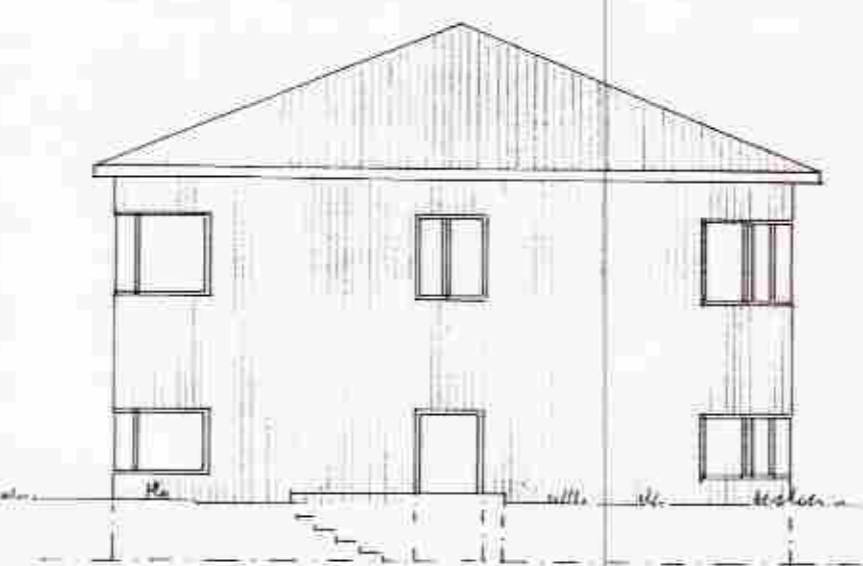

Austurlit

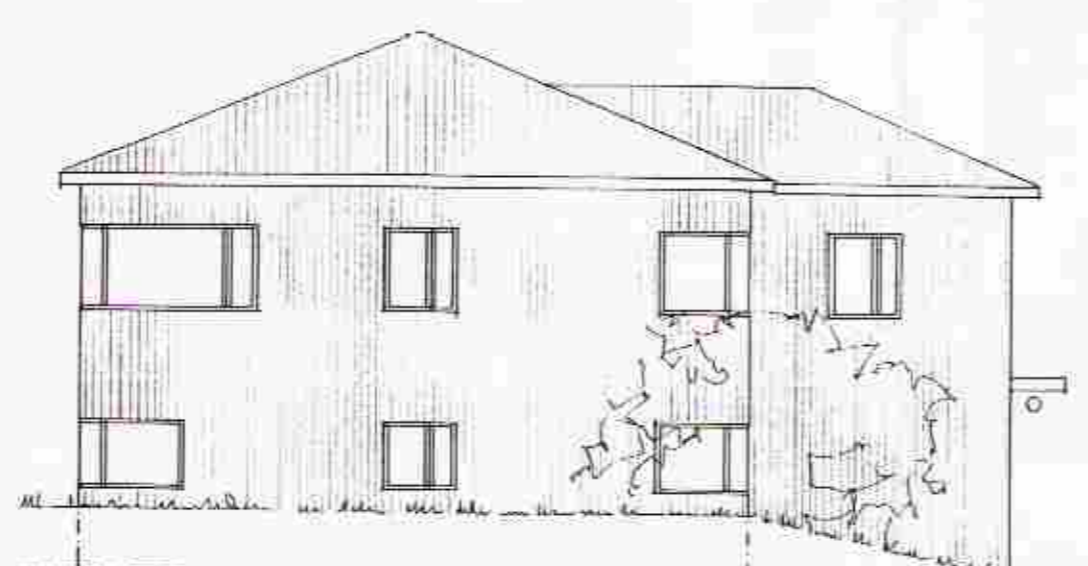

Norðurlit

Efri - Brúnavellir 1, 801 Selfossi		Dags. 15. júní 2004
Íbúðarhús - grunnmyndir, útlit, sneiðing - mkv. 1:100		
Sigurður Pálmi Ásbergsson arkitekt		
RYMA ARKITEKTAR	KLAPPARSTÍG 25, 101 REYKJAVÍK	KT: 0702593469
SÍMI 6991342	FAX 5621655	NETFANG: sigurdurp@rvk.is