

Samþykkt

11 JULÍ 2008

Byggingarfulltrúi uppsveita Árnessýslu

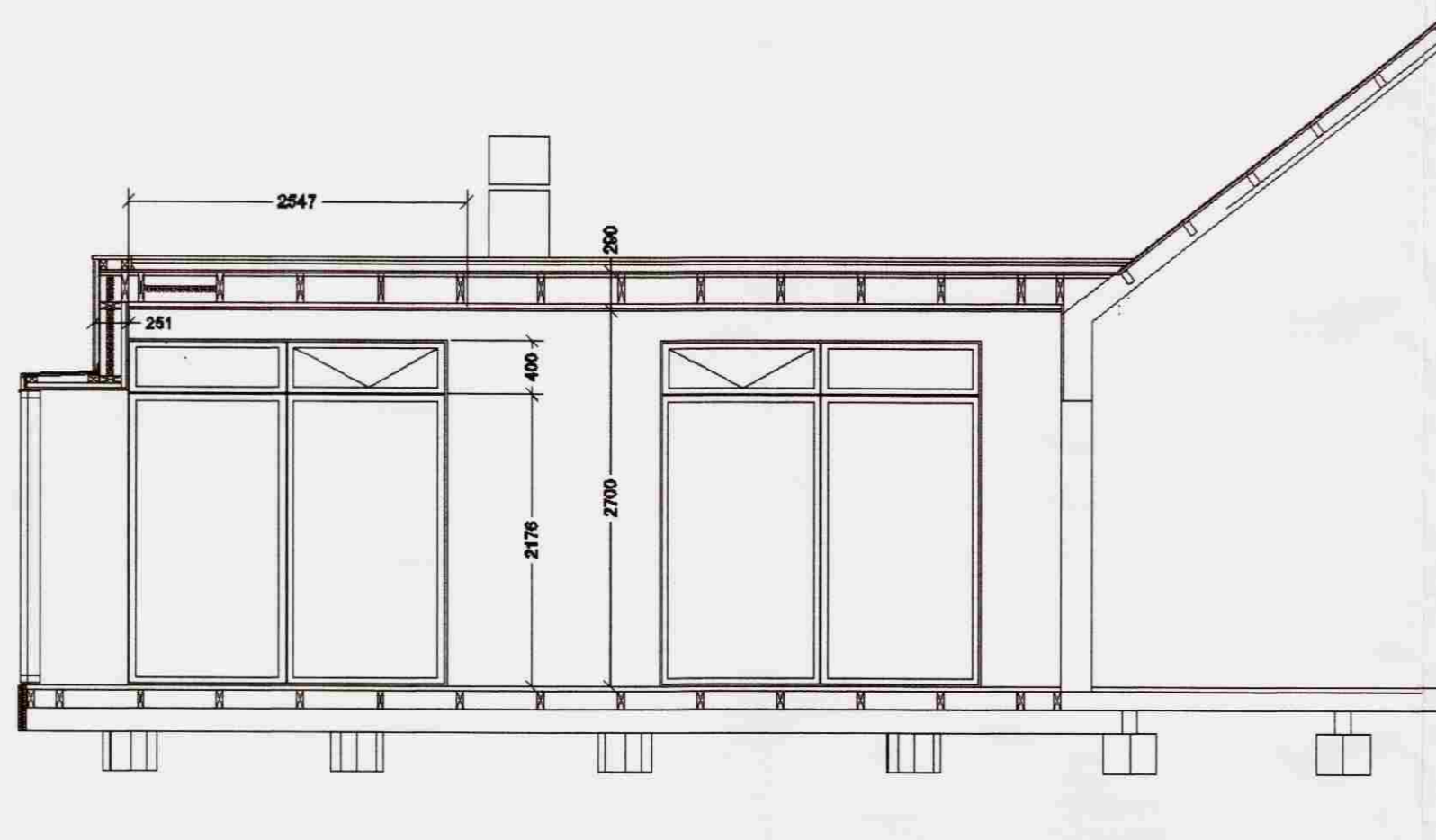

Snið A-A
Mkv. 1:50

Skráningartafla: Rauðaberg					Skrásetjari: Atli Hauksson									
Landnúmer: 220-2272					Kennitala: 300752-4389									
Matshlutanúmer: 01					Útgáfa: 4.01b Dags.: 3.7.2008									
Uppskipting og lýsing					Stærðir									
D0 Lokun	D1 Kými hæð-röð	D2 Ivokun texti	D3 Flokkun	D4 Eignar- hald	D5 Botnnotur m²	D5M Millinotur m²	D6 Stigur m²	D7 Op m²	D8 Brútonotur m²	D9 Brútonotur sh < 1,8	D10a Salarnæo min	D10b Salarnæo max	D11 Brúto rúmmál m³	D12 Nettonotur m²
Matshluti					77,9	13,2	0,0	0,0	91,1	9,7			275,5	80,7
Botn													15,6	
1. hæð					77,9	13,2	0,0	0,0	91,1	9,7			259,9	80,7
A	0101	Sumarbústaður	N	0101	77,9				77,9		2,40	4,65	259,9	67,5
A	0102	Svefnloft	N	0101		13,2			13,2	9,7	0,25	2,25		13,2
C	0103	Verönd	U	0101	43,5				43,5					
Athugasemdir														
Samelgnir sumra														
Eignarhald														
	Eignar- hald	Notkun texti	Birt taamál m²	Skiptarúmmál Sereign m²	Sereign og sameign m²									
	0101	Sumarbústaður	81,4	225,450	225,450									
	Alls		81,4	225,450	225,450									

RAUÐABERG
Skógræktarland - sumarhús
Viðbygging. Lóðrétt snið, skráningartafla

Kvarði: 1:100, 1:50 Flokkur: B Teikn nr: R-11
Dags: 25.06.08 Verknr: 08-06 Hannað: JPB/AH
Breyting: Teiknað: JPB/AH

Jón Þór Þorvaldsson 021256-7579. ÚTI-INNI Arkitektar, Þingholtið 27, 101 Reykjavík
Atli Hauksson byggingartæknifræðingur FTFÍ 300752-4389
Hauntungu 107 - 200 Kópavogur - Sími: 861 7969, atli@hnt.is

SAMÞYKKT:

(Signatures)