

Samþykkt  
30 JULI 2008  
*Melji Rindar*  
Byggingarfulltrúi uppsveita Amessýslu

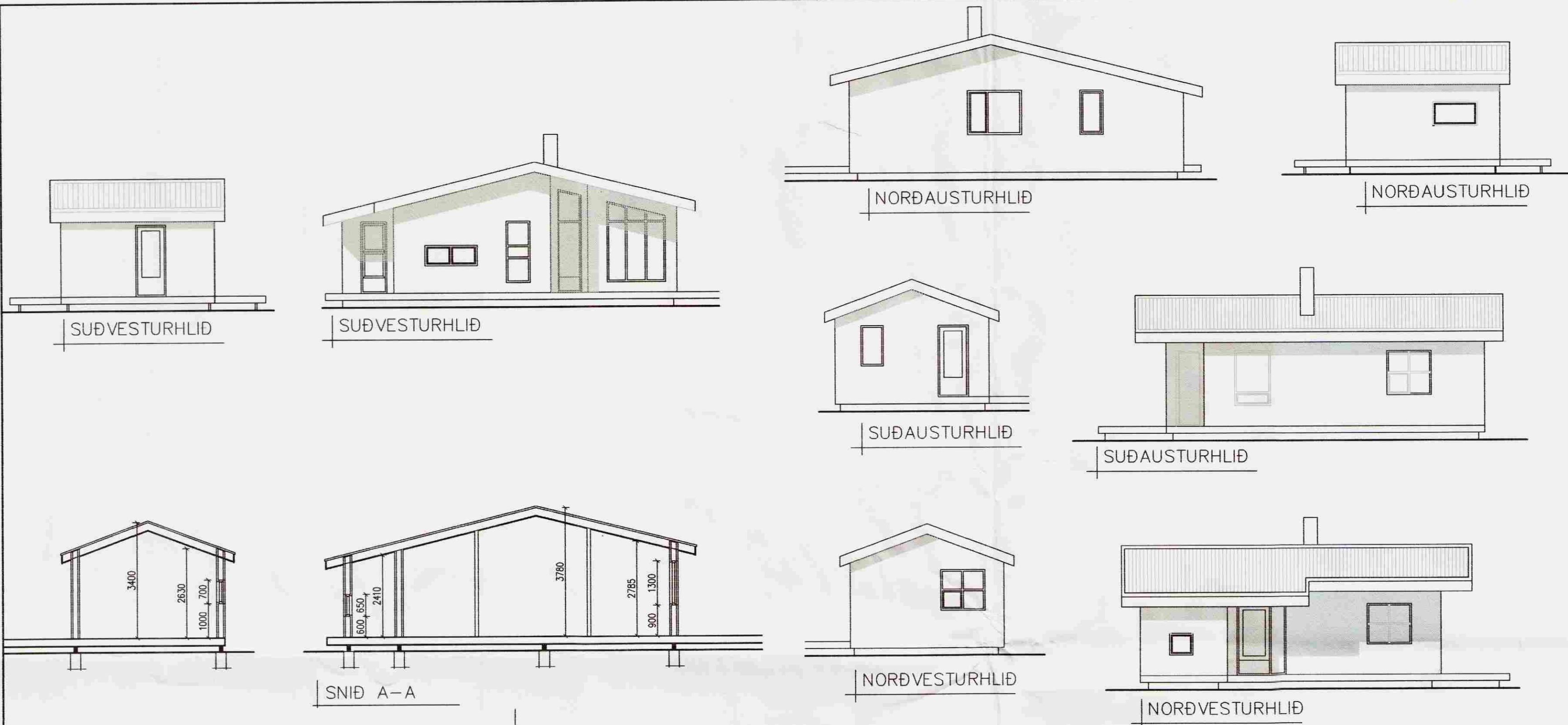

**BYGGINGARLÝSING:**

Húsið er timburhús, með léttu sperrubaki. Undirstöður hússins eru steinsteypar súlur steyptar niður á fastan og óhreyfðan jarðveg eða fullþjappaða fyllingu. Ofan á súlur koma dregarar 2x50x200 eða stálbitar. Ofan á dregara koma gólfbitar 50x200. Upp í gólfbita er einangrað með 150mm steinullareinangrun, að neðan er sett músahellt net, að ofan komi 22mm rakabéttar plötur og þar á ofan endanlegt gólfefni. Útveggir hússins: Talið að utan: 22mm slétt klæðning, 22x45mm loftunarektur, 10mm krossviður, 50x150mm burðargrind fyllt með steinullar-einangrun, rakavarnarlag, lektur 35x45mm og 13mm gífsplata. Þak er timurbak. Sperrur eru 50x225. Ofan á þak er þéttklætt með 25x150mm borðum, þá kemur þakpappi, og bærustól. Einangrað er upp í sperrur með 200 mm þakull með vindpappa að ofan. Neðan á einangrun kemur rakavarnarlag (þolplast), þá 45mm lagagrind og að lokum loftklæðning. Loftun þaks er 25mm yfir vindpappa á ull út um loftunarrör í útvegg og út í þakbrúnakassa og þaðan út. Gluggar og útihúðir eru úr timbri með K-gler með hefðbundnu loftbili. U-gildi húss stenst reglugerð gr. 180.3 Í húsið komi reykskynjarar og slökkvitaki. Úr öllum svefnherbergjum eru björgunarop að viðurkennndri stærð. Loftrásir komi úr öllum lokuðum rýmum. Að öðru leiti er húsið loftræst um opnanlega glugga. Upphitun húss er með ofna- og/eða gólfhitun. Frárennslislagirnir eru pvc plaströr, og rör vel vafin og einangrað í veggjum. Miðstöðvar- og neyslvatnslagnir eru hefðbundnar. Stáirör lögð í vegggrauvar og klætt yfir. Allar lagnir eru vafðar og einangraðar. Farið skal eftir stöðlum og fyrimælum Orkuveitu varðani inntök o.fl. er við á. Rotbró af viðurkennndri gerð er við húsið. Þá fylgir húsinu átípalur. Innveggir eru timburveggir með 50mm steinull.

Staðsetningin á húsi í landi og í hæð skal gerð eftir fyrimælum og í samráði við byggingarfulltrúa.

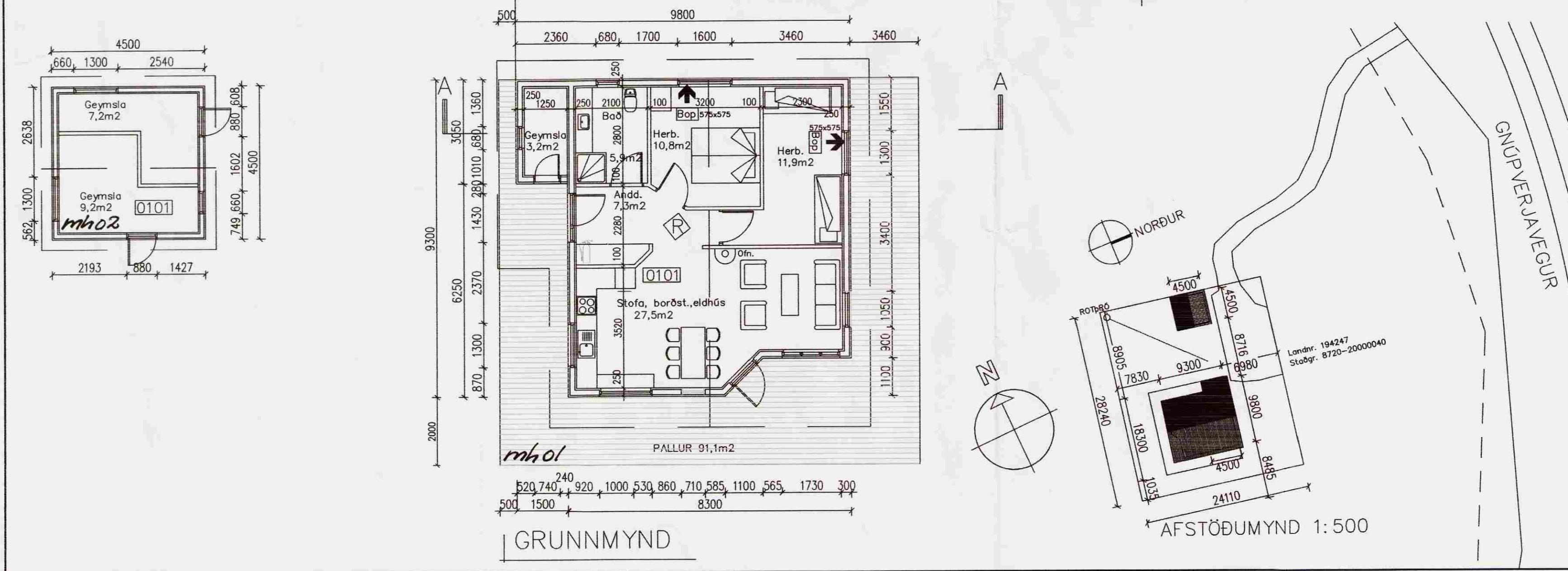

STÆRÐIR:		
Sumarhús:	78,3m <sup>2</sup>	242,7m <sup>3</sup>
Geymsla:	20,3m <sup>2</sup>	60,9m <sup>3</sup>
Allt:	98,6m <sup>2</sup>	303,6m <sup>3</sup>

BREYTINGAR		
DAGS:	01.06.2008	Útlið og staðsetningu á geymslu breytt.
VERKNÚMÉR:	<b>07-118</b>	
DAGS:	22.11.2007	
TEIKNAD AF:	AVJ	
TEIKN. NR.:	1300	
HEITI UPPDRÁTTAR:	GRUNNMYND, ÚTLIT, SNIÐ OG AFSTÖÐUMYND	
MÁL:	1:100, 1:500	
VERK:	SUMARHÚS GELDINGARHOLTI	
TEIKNISTOFA A.V.J.	 <b>AÐALSTEINN V. JÚLÍUSSON</b> Auðbrekku 6, 200 Kópavogi. Símar 554-0673 & 896-3230 email: aju@simnet.is KL: 040344-3309	