

Sampykkt
 30. JULÍ 2008
 Byggingarfulltrúi uppsveita Ámessýslu

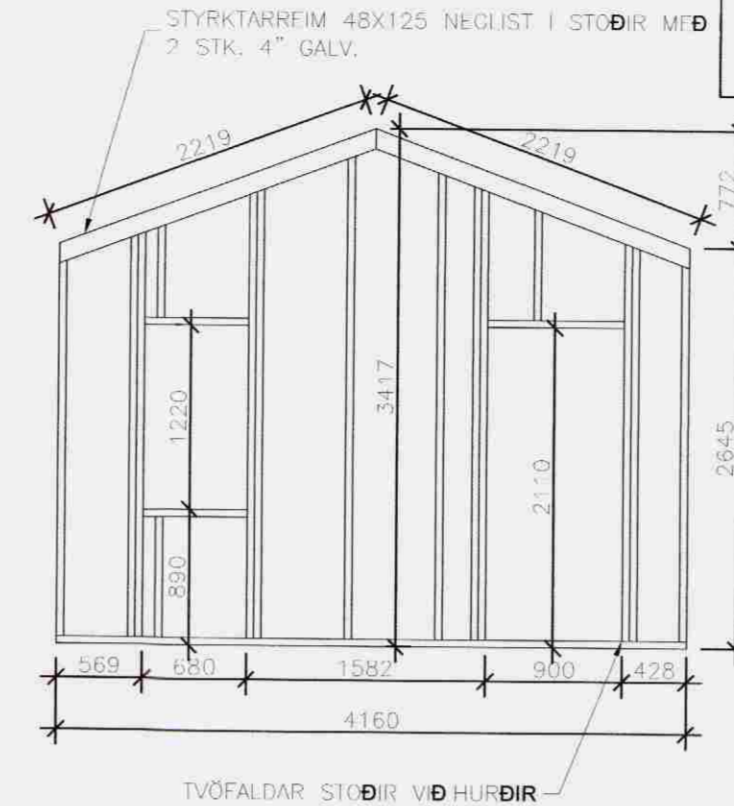
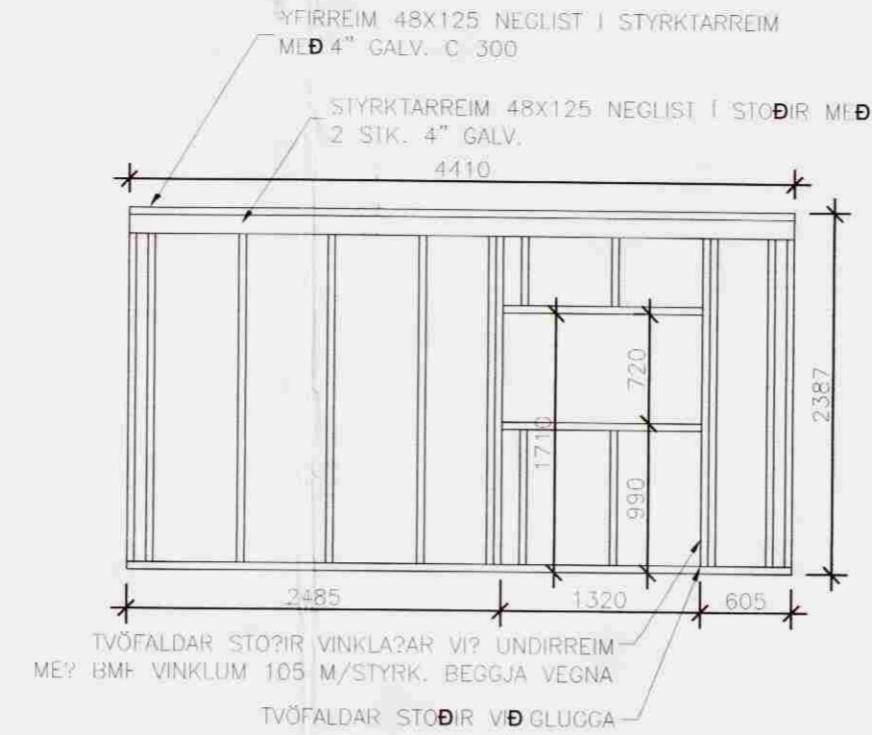
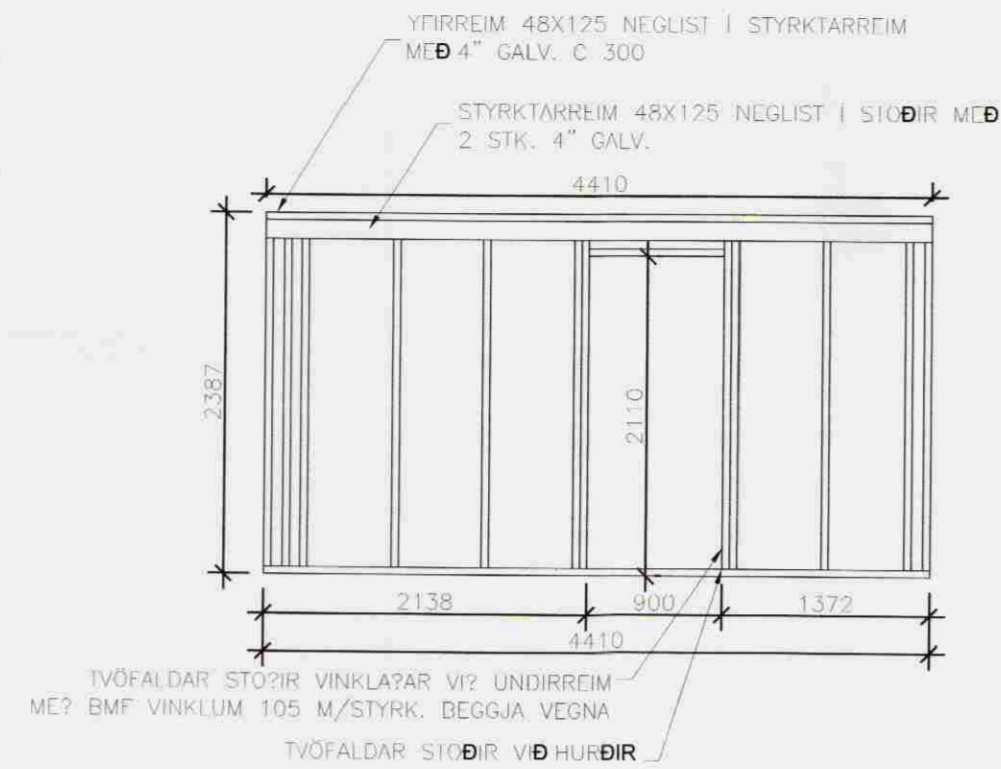
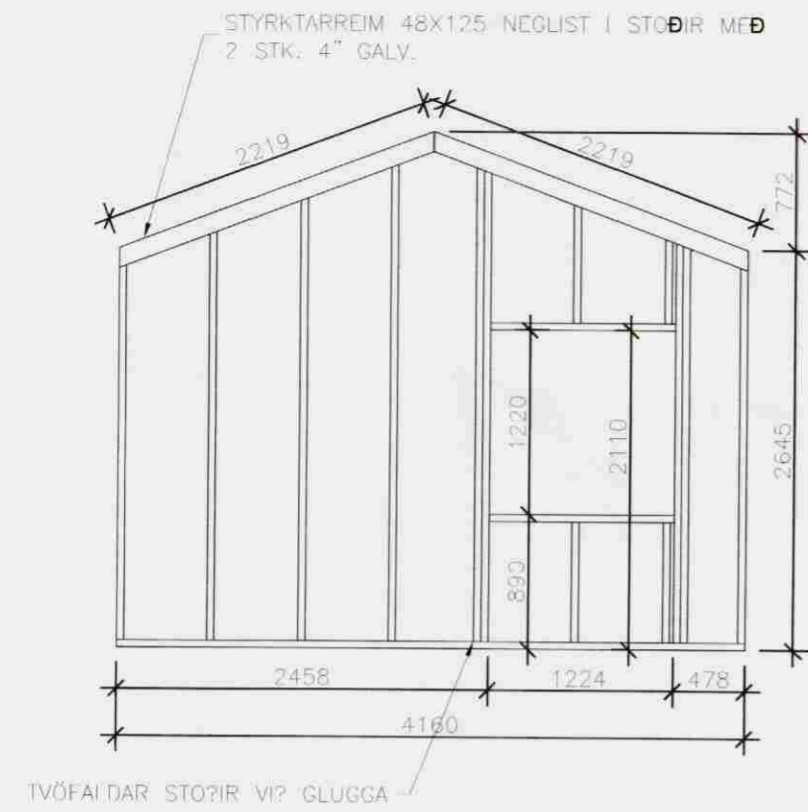

ÚTVEGGJAGRINDUR 1:50

LÝSING Á BURÐARÞOLI:

Gólfkóti er gerfíkóti. Undirstöður húss eru steypar niður á fastan og óhreifðann jarðveg. 9 steypar súlur eru undir húsinu, 25-30 cm í þvermál og u.þ.b. 1,1 m langar. Gólfbitar eru 2x 2"x 9" óheflað byggingatimbur boltað saman með 12 mm boltum c/c 80cm. Þessi viður er baðaður í karbolít viðarvörn. 5mm þykkt flatjám steypist fast í súlur og boltast við bita. Gólf lokast að neðan með olísoðnu texti og músaneti eða blikki, einangrað með 5" ull og 22 mm rakapólnar spónarplötur þar ofaná. 8" timbur c/c 60 cm hvílir ofan á bitum. Útveggjagrind er úr 48 x 125 styrkleikaflokkaðari og heflaðri furu. Hæðarstöðir eru cc 60 cm. Útveggir eru klæddir að utan með 12 mm furukrossvið 22mm loftunarlistum. Að innan er ullað með 125 mm steinull þar á eftir er rakasperran, 22 mm loftunarlisti og 12 mm spónarplötur. Þakviður er úr 48 x 198 c/c 60 cm styrkleikaflokkaðari furu, þéttklætt með 25 mm borðaklæðningu og þakpappa og alousink bárujárn. Öndun í þaki er á milli vindpappa á ull og borða og út í þakkassa á göflum og með lofirörum út úr sperrubílum í þakkassa. Allar festingar burðagrinda eru BMF vinklar, girði og ankeri. Boltað saman með borðaboltum. Innveggir eru úr 35 x 70 furugrind og 12 mm panill, ullaðir með 50 mm steinull.

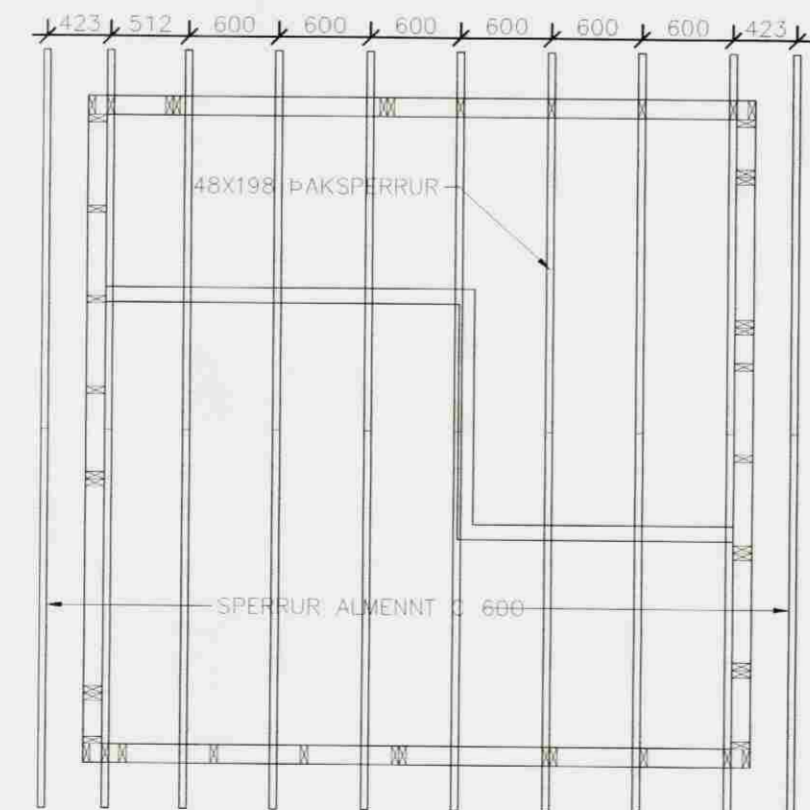

Grunnmynd þakplan 1:50

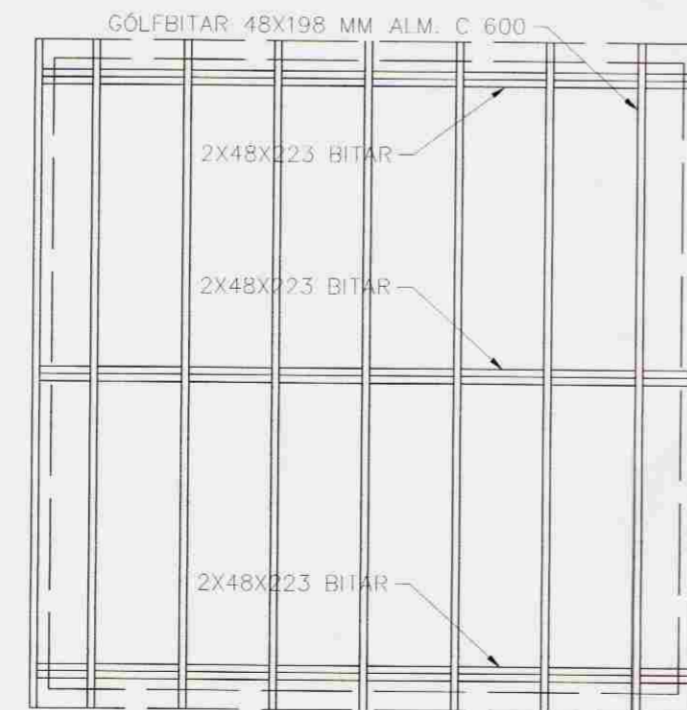

Grunnmynd gólfbitar 1:50

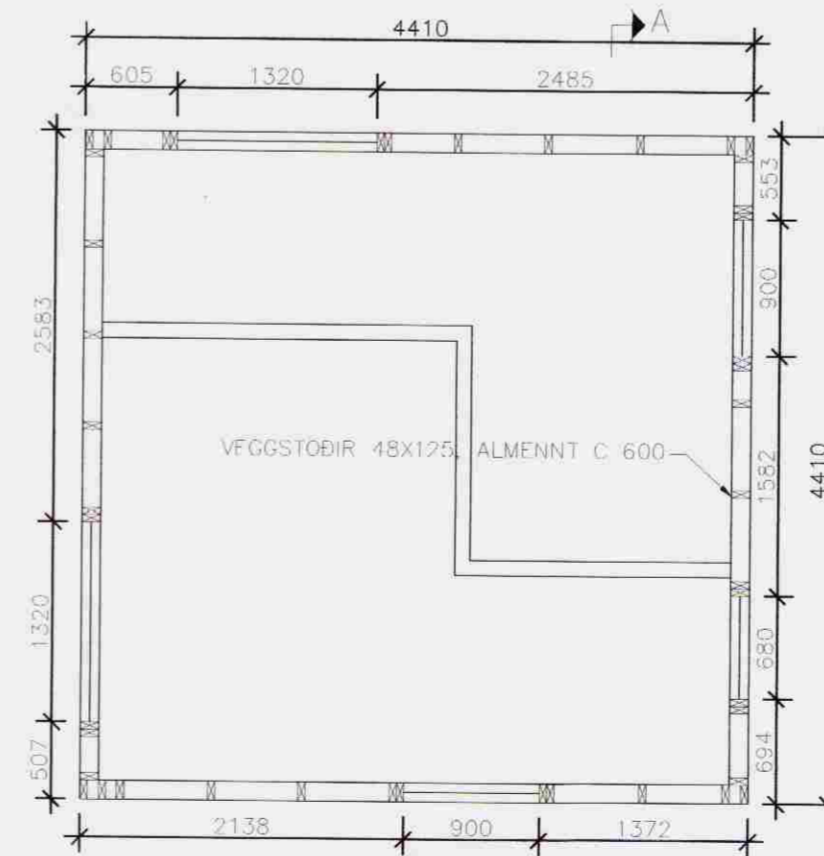

Grunnmynd veggjagrindur 1:50

BREYTINGAR	
VERKNÚMÉR:	07-118
DAGS:	01.07.08
TEIKNAD AF:	BMS
TEIKN. NR.:	B03
HEITI UPPRÁTTAR:	BURÐARÞOL, GRUNNMYNDR OG ÚTVEGGJAGRINDUR
MÁL:	1:50/1:10
VERK:	SÚMARHÚS GELDINGARHOLTI
TEIKNISTOFA A.V.J.	 AÐALSTEINN V. JÚLÍUSSON Auðbrekku 6, 200 Kópavogi. Símar 554-0673 & 896-3230 email: aju@simnet.is Kl.: 040344-3309