

Smú. 07.06.05
 DYGGINGARFULLT RÚT
 SKEDVA OG GNDVERJAHREPPS

Árman Guðmundsson

Grunnmynd
 Skógr. ÁG
 1:50

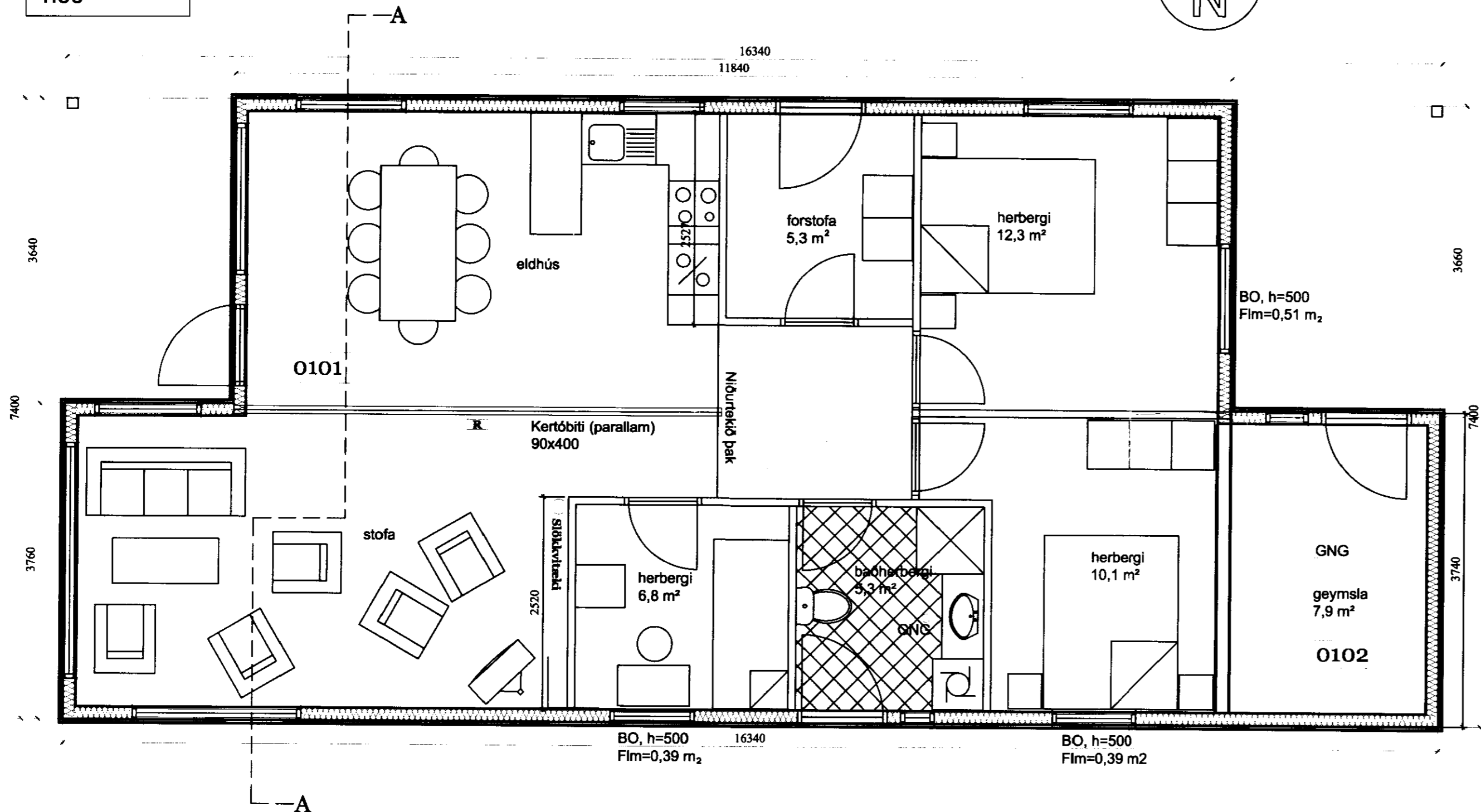
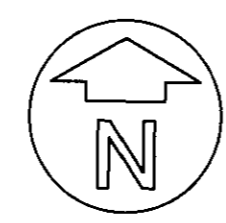

Lýsing

Húsið er byggt úr timbri, 38x140 veggjastoðum, klæddum með lárétrri loftaðri klæðningu. Veggur eru einangraðir með 125 mm glerull, þak með 200 mm ull og gólf með 75 mm plasti. Húsið er hitað með ofnum. Hámarksþiti í gólfi er 30 °C.

Kólnunartölur:

- Þak < 0,2 W/m²/C
- Veggir < 0,4 -"-
- Gólf < 0,3 -

Þak er heiklað með þar til gerðum dúk og með torfi. Gólf er steyp. Í gluggum er tvöfalt k-gler.

Brúttóflatarmál: 103,7 m²
 Brúttórúmmál: 361,6 m³

Þak klæðist með 19mm OSB plötum. Neglt með snúnum 57x2,9 galvaniseruðum saum c/c 250, þó c/c 150 0,6 frá kant.

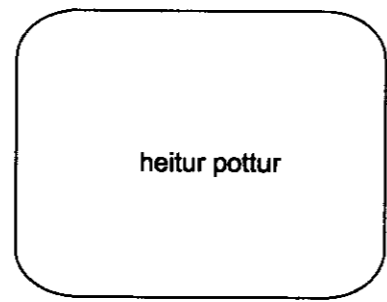

		Verkfræðistofan Höfn kt. 521203-4040 Bolholt 6, 105 Reykjavík s: 5881580		Dagskrá 01.06.05	Tölublað 1:50	Verktali Árman Guðmunds, Skógrættarland Árman G.	Húsnúmer A100
Sturlaugur Þorsteinsson byggingarverkfræðingur kt. 250153-2579		Sturlaugur Þorsteinsson		Guðmundur Jónsson		Sumarbústaður Grunnmynd	Verktali 05-127