

GRUNNMYND mkv:1/100

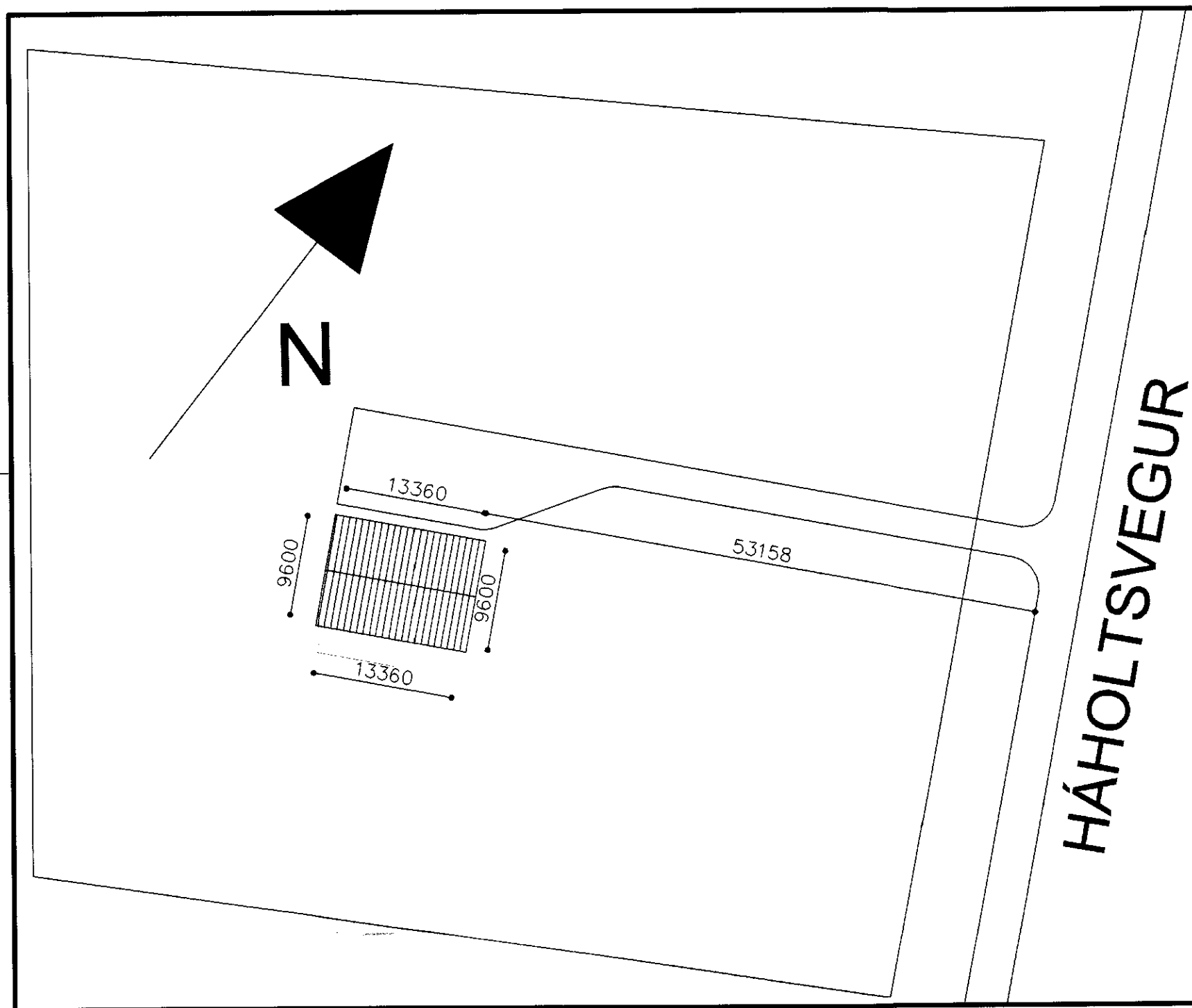

AFSTÖÐUMYND mkv. 1/500

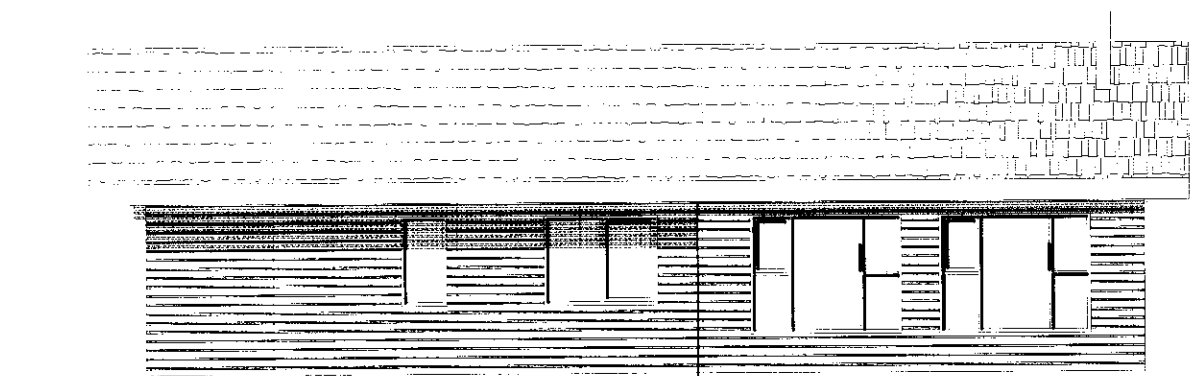

ÚTLIT SUÐ-AUSTUR mkv.1/100

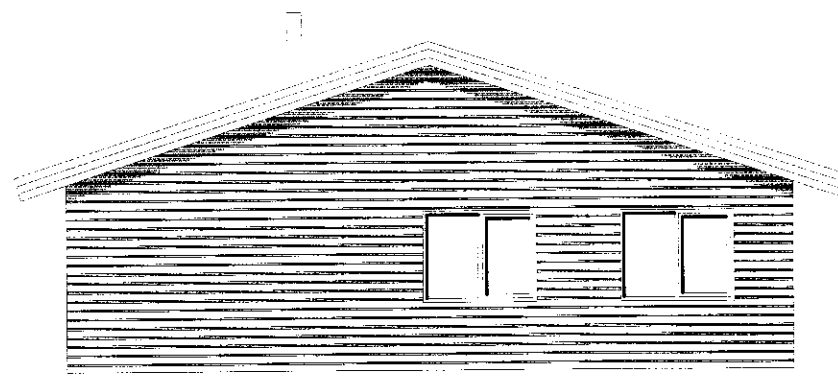

ÚTLIT NORD-AUSTUR mkv.1/100

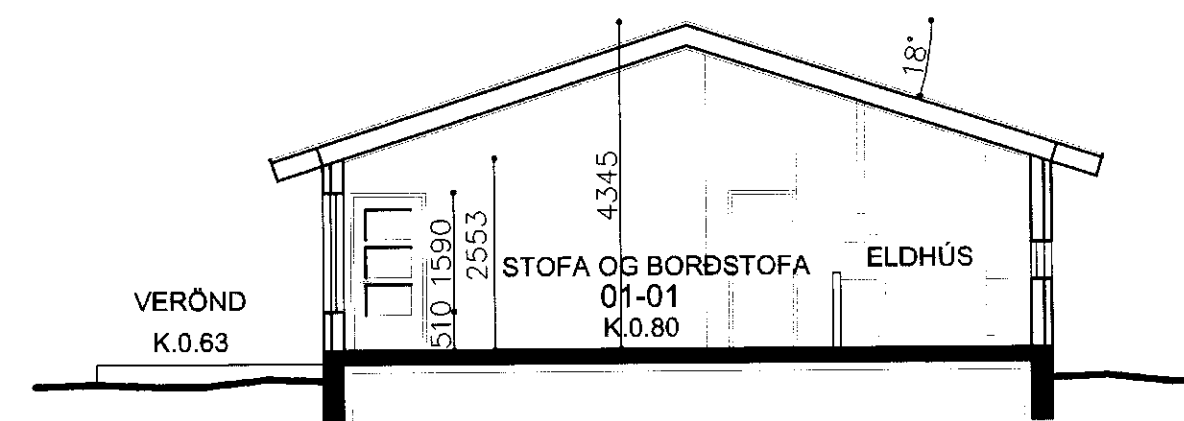

SKURÐUR mkv.1/100

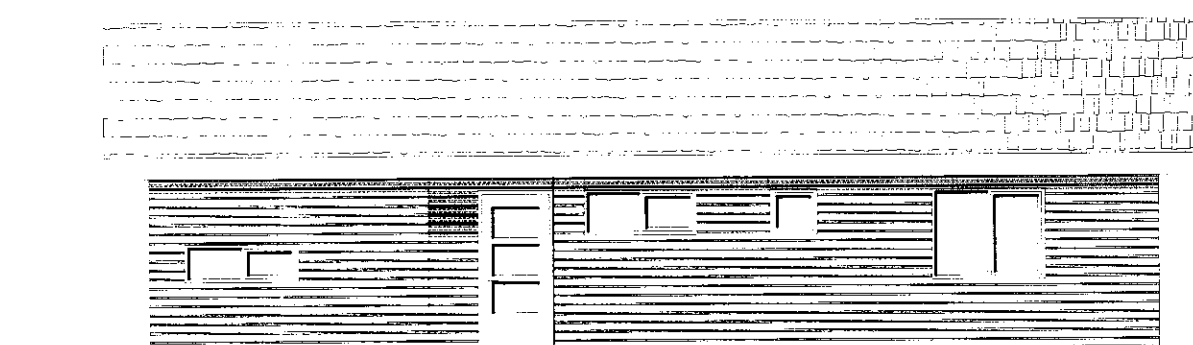

ÚTLIT NORD-VESTUR mkv.1/100

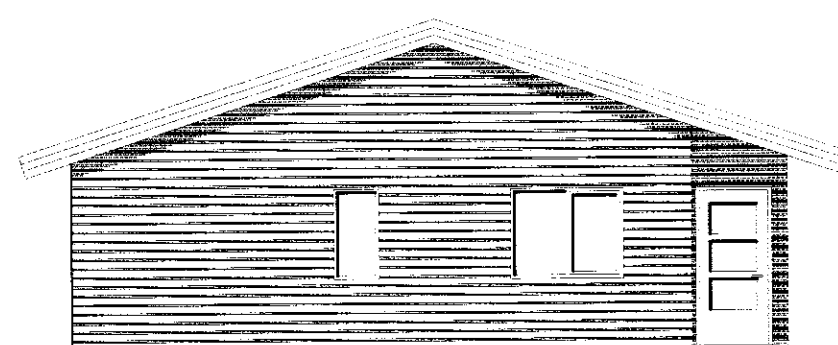

ÚTLIT SUÐ-VESTUR mkv.1/100

BYGGINGARLÝSING.
 Húsið er byggt úr timburgrind, sem stendur á steypum sökkli.
 Útveggir einangraðir og timburgrind klædd lárétrri borðaklæðningu.
 Öll klæðning að innan í flokki 1, þak og útveggir E1 60.
 Allar brunavarnir skulu uppfylla kröfur frá eldvarnareftirliti ríkisins.

Íbúðarhús 116,5m², brúttó.
 Íbúðarhús 401,0m³, brúttó.
 Lóðarstærð 6,9 ha.

Br.22.05.2000. Bætt við kamínu í stofu.

ATELIER ARKITEKTA
 Björn Skaptason, arkitekt FAI
 27.05.61-2259
 Hildur Bjarnadóttir, arkitekt FAI
 20.03.62-6409
 Suðurlandsbraut 6, sími/fax 5686680



ÍBÚÐARHÚS	Í LANDI E-GELDINGAHLTS
GRUNNMYND, ÚTLIT, SKURÐUR,	Í GNÚPVERJAHREPPI
mkv.1/100 dags.16.08.99tnr.01	