

Samp. 27.04.2004
 BYGGINGARFULLTRÚI
 SKEIDA OG GNUPVERJAHREPPS
 Hildur Einarsson

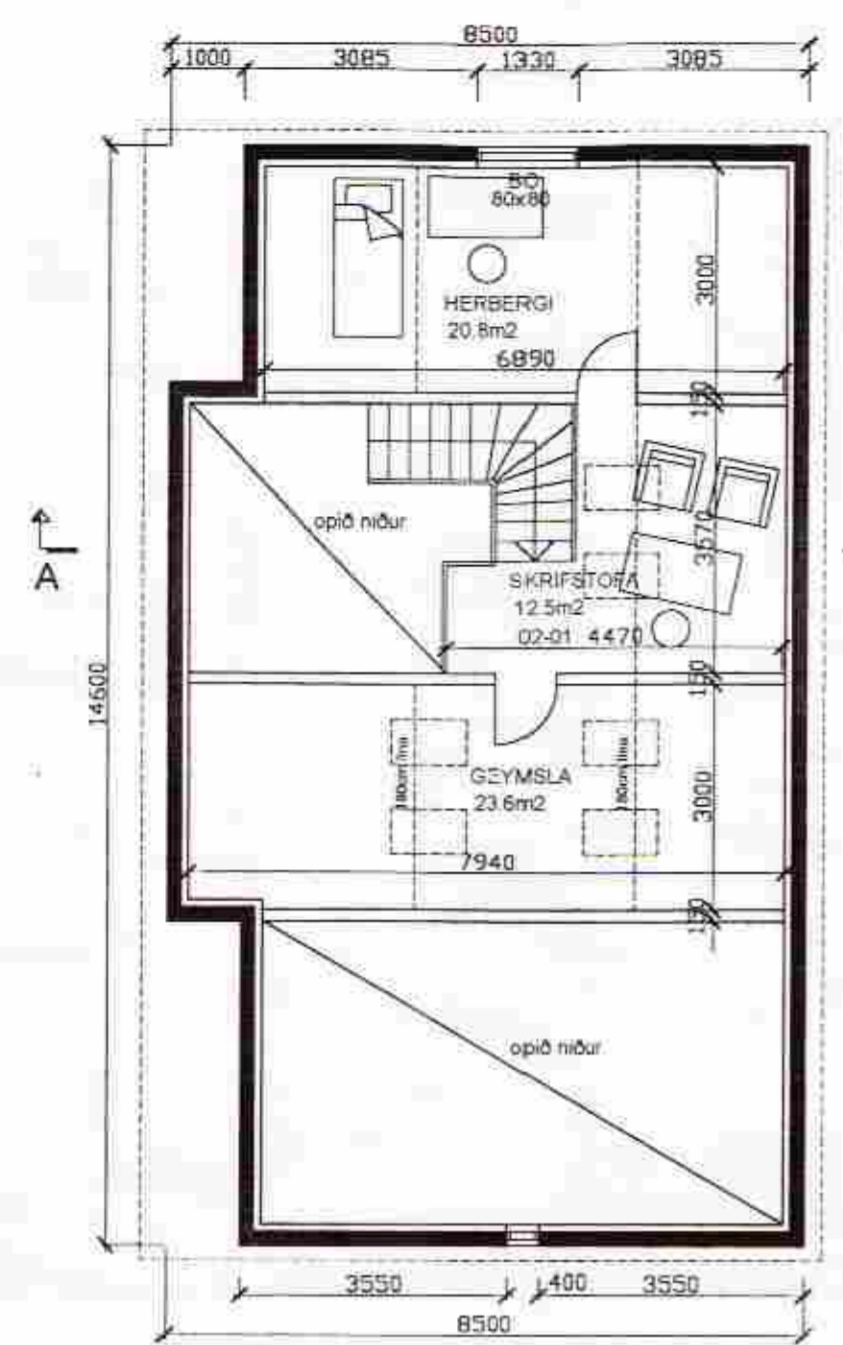

GRUNNMYND 2 HÆÐ, mkv 1/100

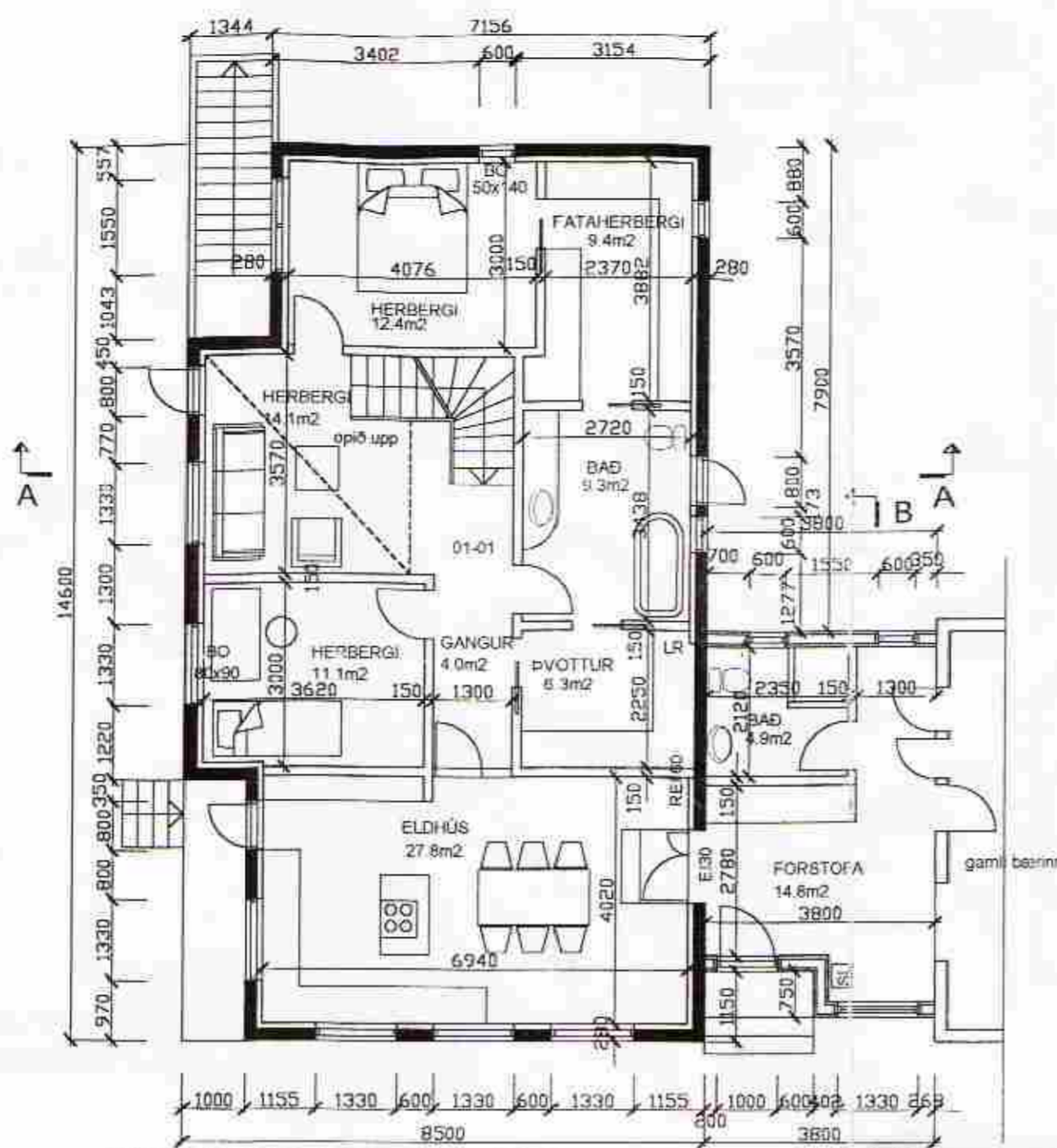

GRUNNMYND 1 HÆÐ, mkv 1/100

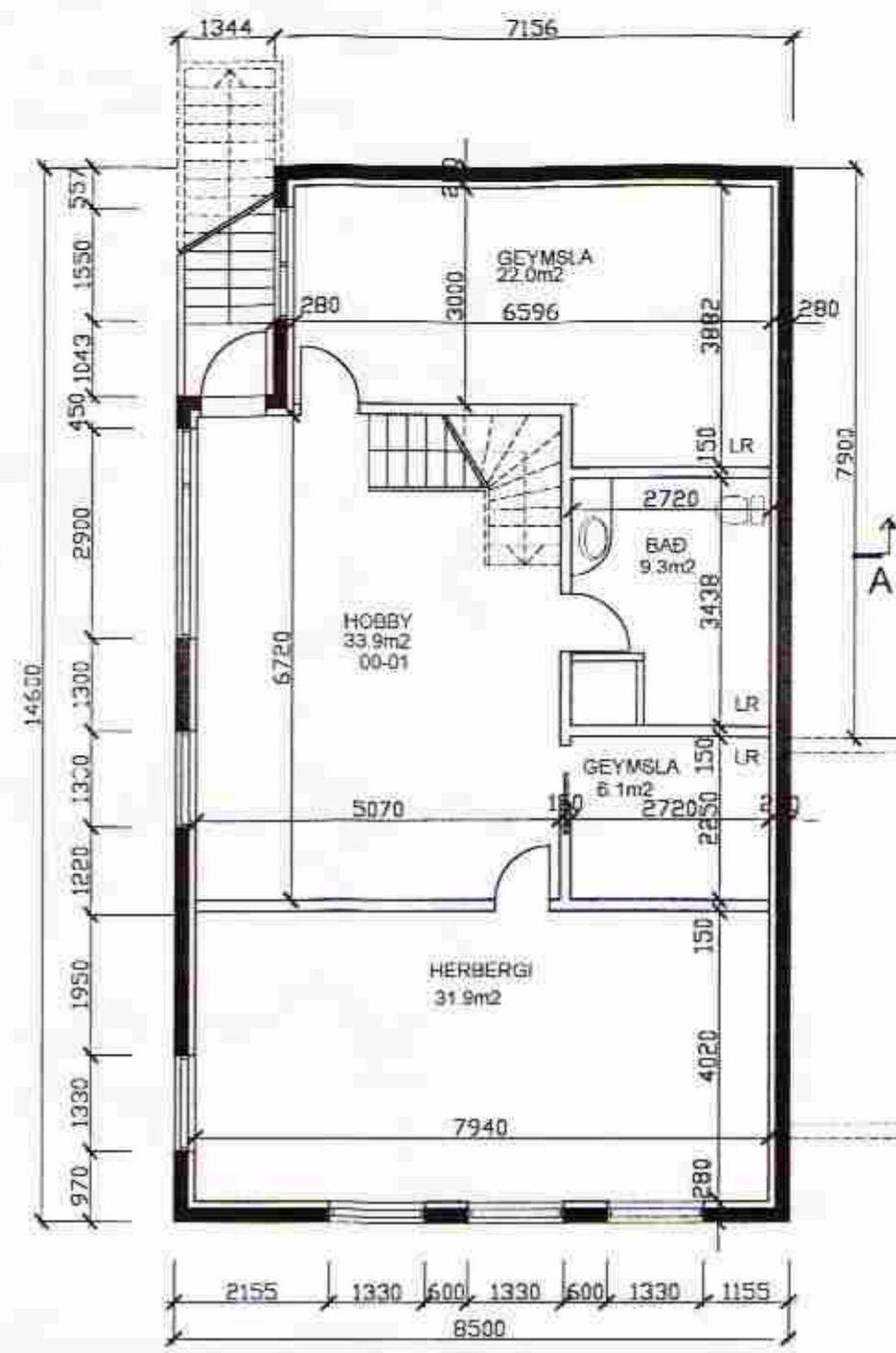

GRUNNMYND KJALLARA, mkv 1/100

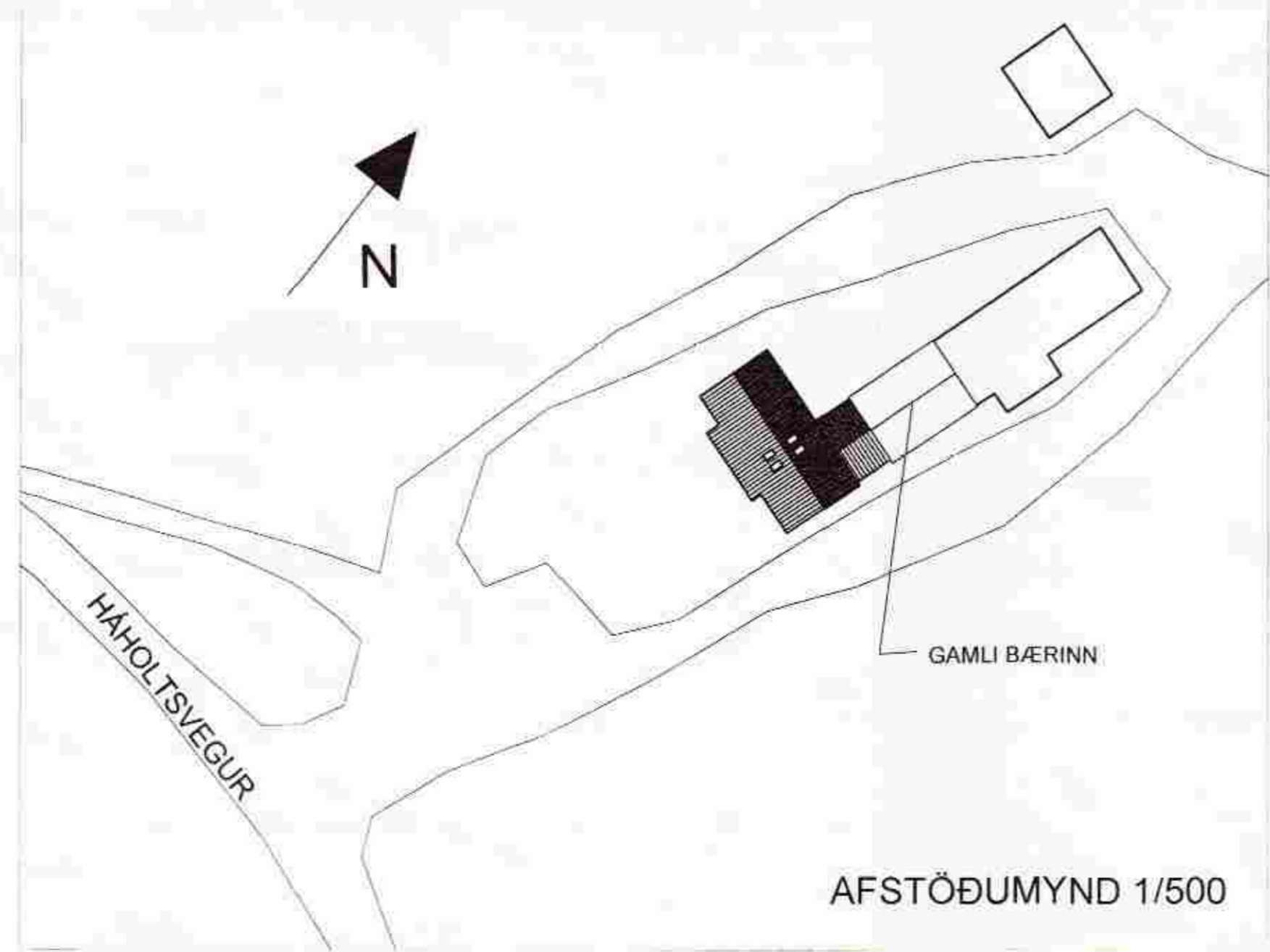

AFSTÖÐUMYND 1/500

BYGGINGARLÝSING

Húsið er einbýlishús hæð, kjallan og ris.
 Húsið er byggt við gamla bæinn, sem var byggður 1913.
 Húsið er byggt vestan megin við "gamla bæinn".

Undirstæða og botnplata verður úr jámbentri steinsteypu, sökklár einangraðir með 75mm einangrun, og sökkuiveggir einangraðir 50cm undir botnplötu með 75mm einangrun.
 Millibygging sem er forstofa fyrir gamla bæinn og nýja húsið, er úr timburgrind sem stendur á steiptum sökklí.
 Útveggir eingangraðir með 125mm steinull/glerull og timburgrind klædd með steni að utan, í ljósum lit.
 Burðarvirki hússins er úr jámbentri steinsteypu og einangrað að innan með 100mm plasteinangrun.
 Öll klæðning að innan í flokki eitt, þak E160, K-gler U=gildi >=2,0W/m²K, öll önnur gildi vísað til byggingarreglugerðar nr. 180,3.
 Allar brunavamir skulu uppfylla kröfur frá Brunamálastofnun Ríkissins.
 Þakvirki er timburþak byggt upp með sperrum, krossviðsklætt og með búrústáli, og með 200mm þakull.
 Ef fjartægð á milli baðherbergisglugga er of lítil vegna eldvamarveggs, þá skal setja eldvamarglær í gluggann.

Heildarmál hússins	201.1m ²	498.7m ²
Heildarmál gamla bærinns	101.8m ²	317.0m ²
Heildarmál samtals	302.9m ²	815.7m ²

Hildur Bjarnadóttir, arkitekt FAI
 20.03.62-6409
 Hofteigur 20, síma 899 0415

eystra geldingaholt

byggingamefndartekning

mkv 1/100 dags 22.04.04 thr

Hildur Bjarnadóttir