

Samb. 20.05.2003

RYGGIR
 Ragnar Auðunn Birgisson
 Arkitekt

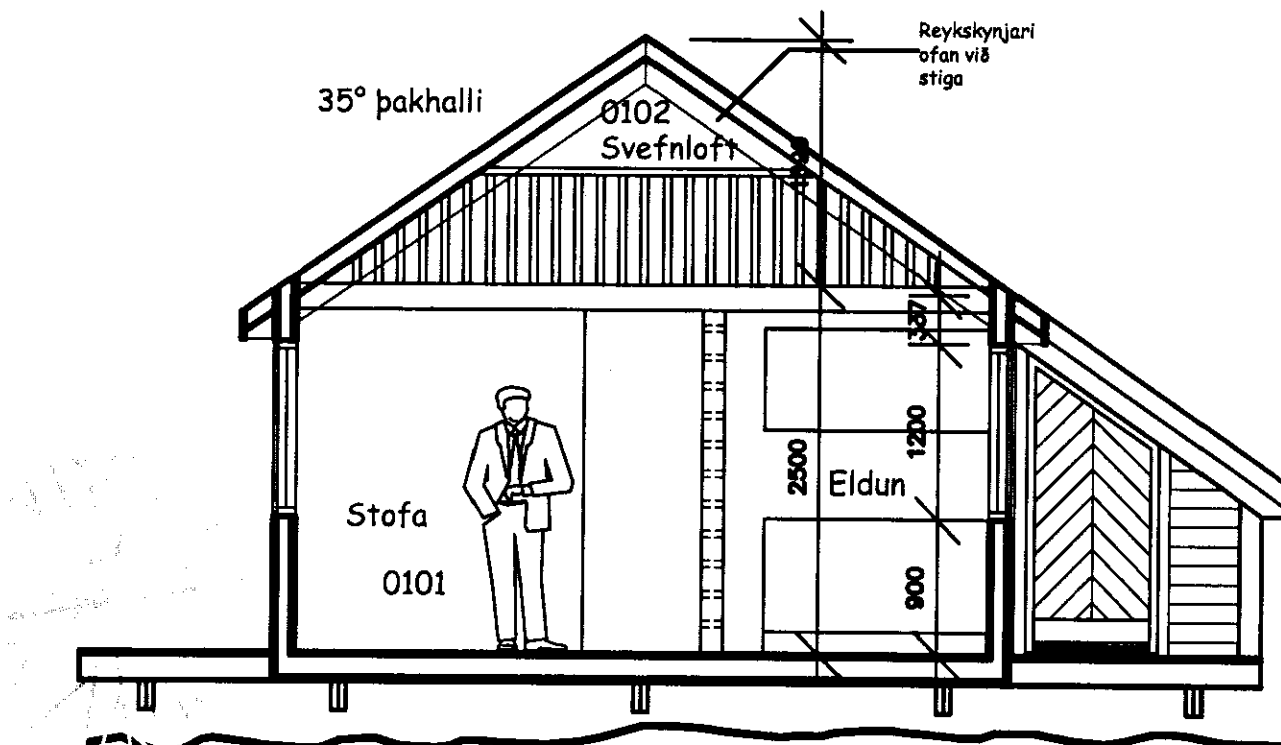

SNEIÐING mkv. 1:50



ÚTLIT SUÐ-AUSTUR mkv. 1:50

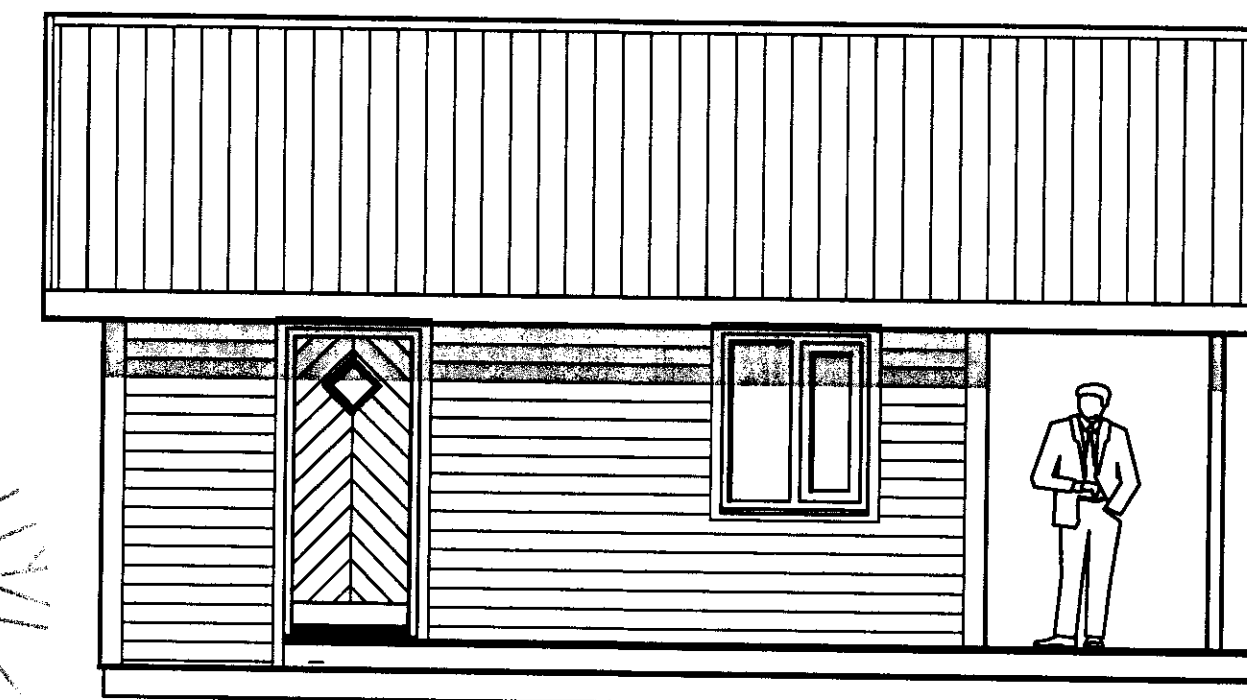

ÚTLIT NORÐ-VESTUR mkv. 1:50

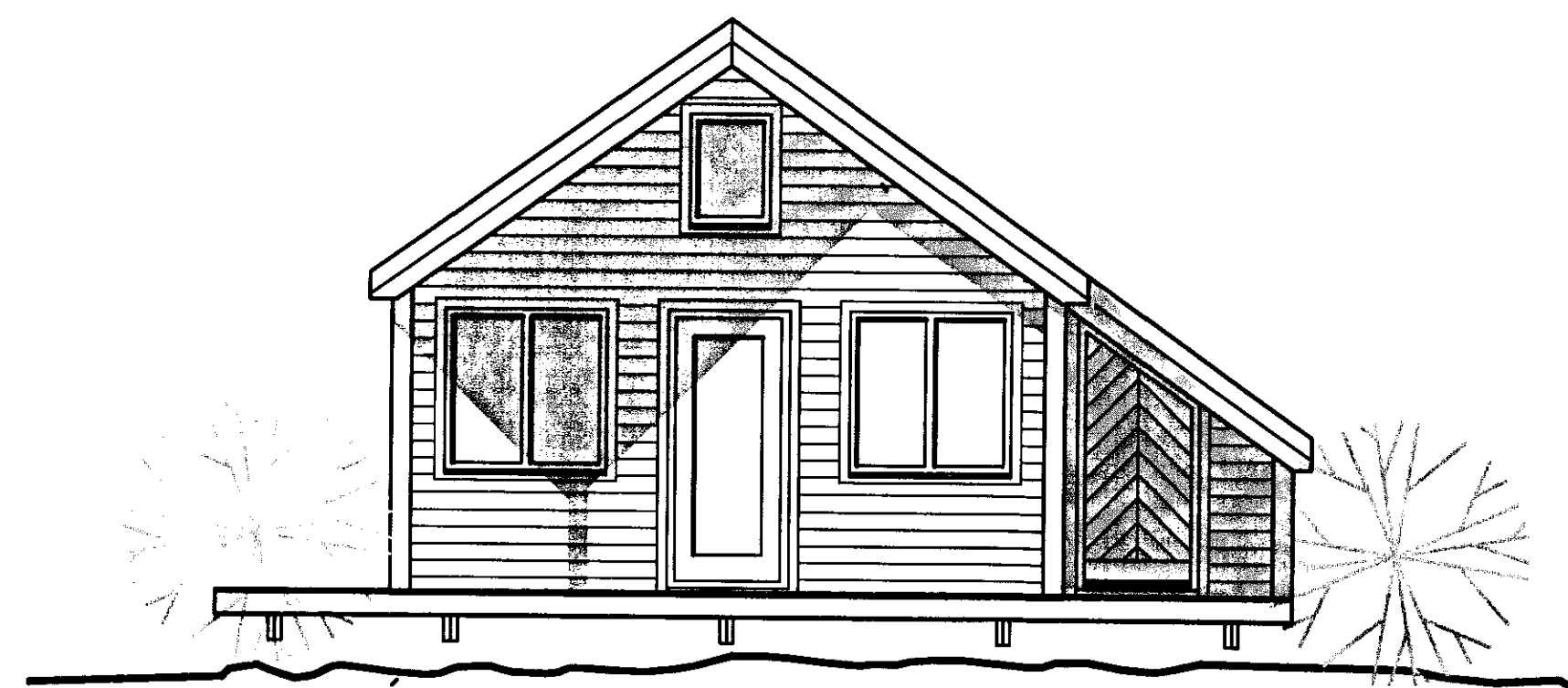

ÚTLIT SUÐ-VESTUR mkv. 1:50

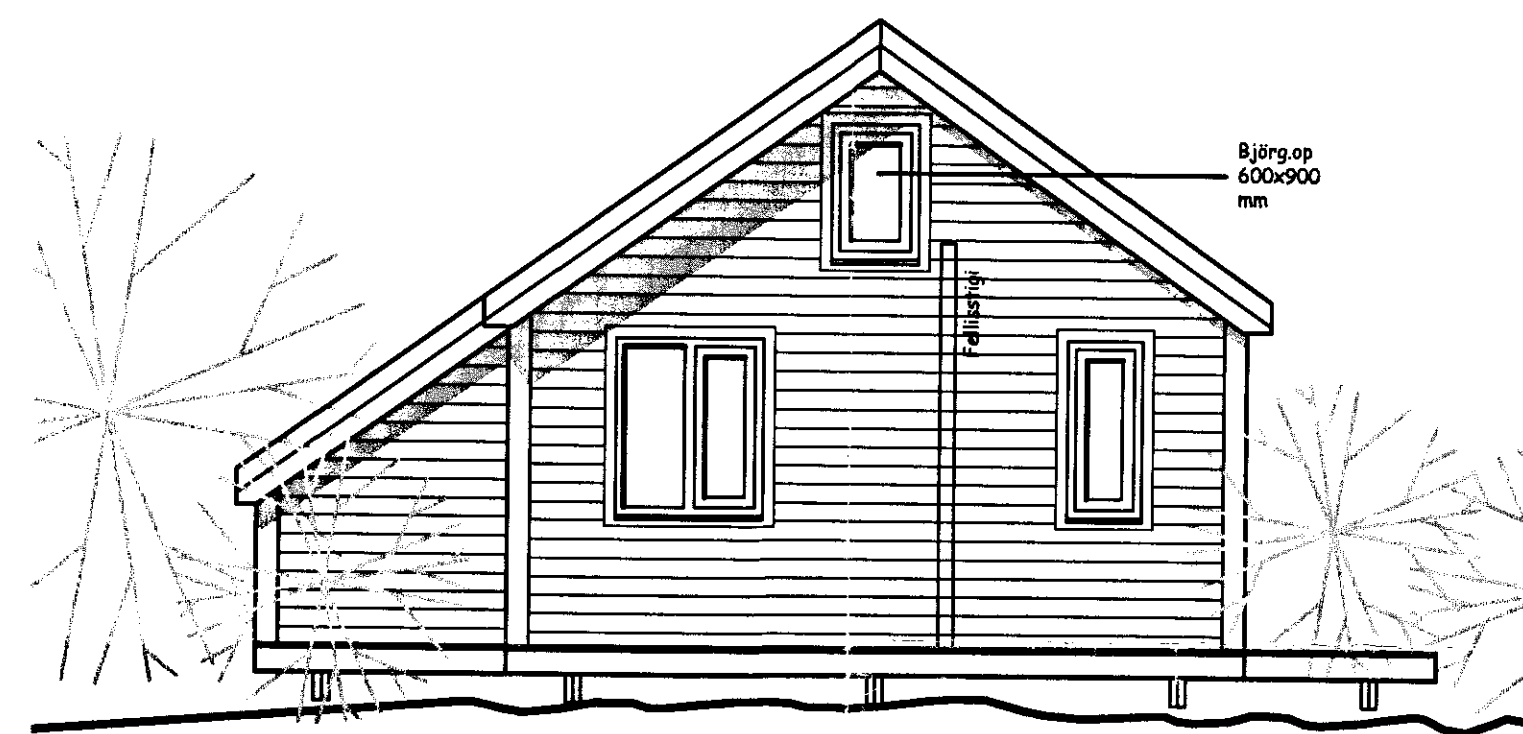

ÚTLIT NORÐ-AUSTUR mkv. 1:50

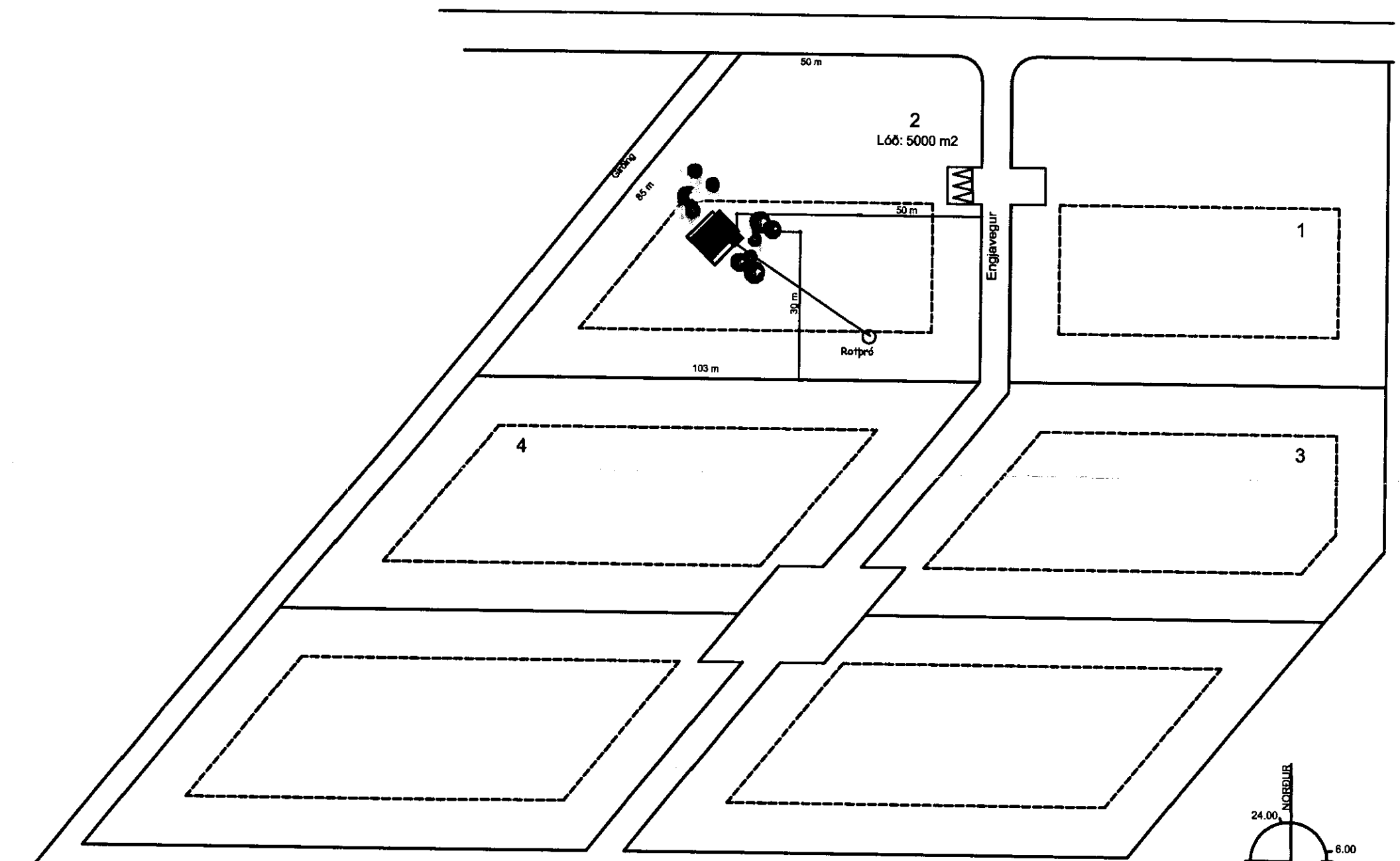

AFSTÖÐUMYND mkv. 1:1000

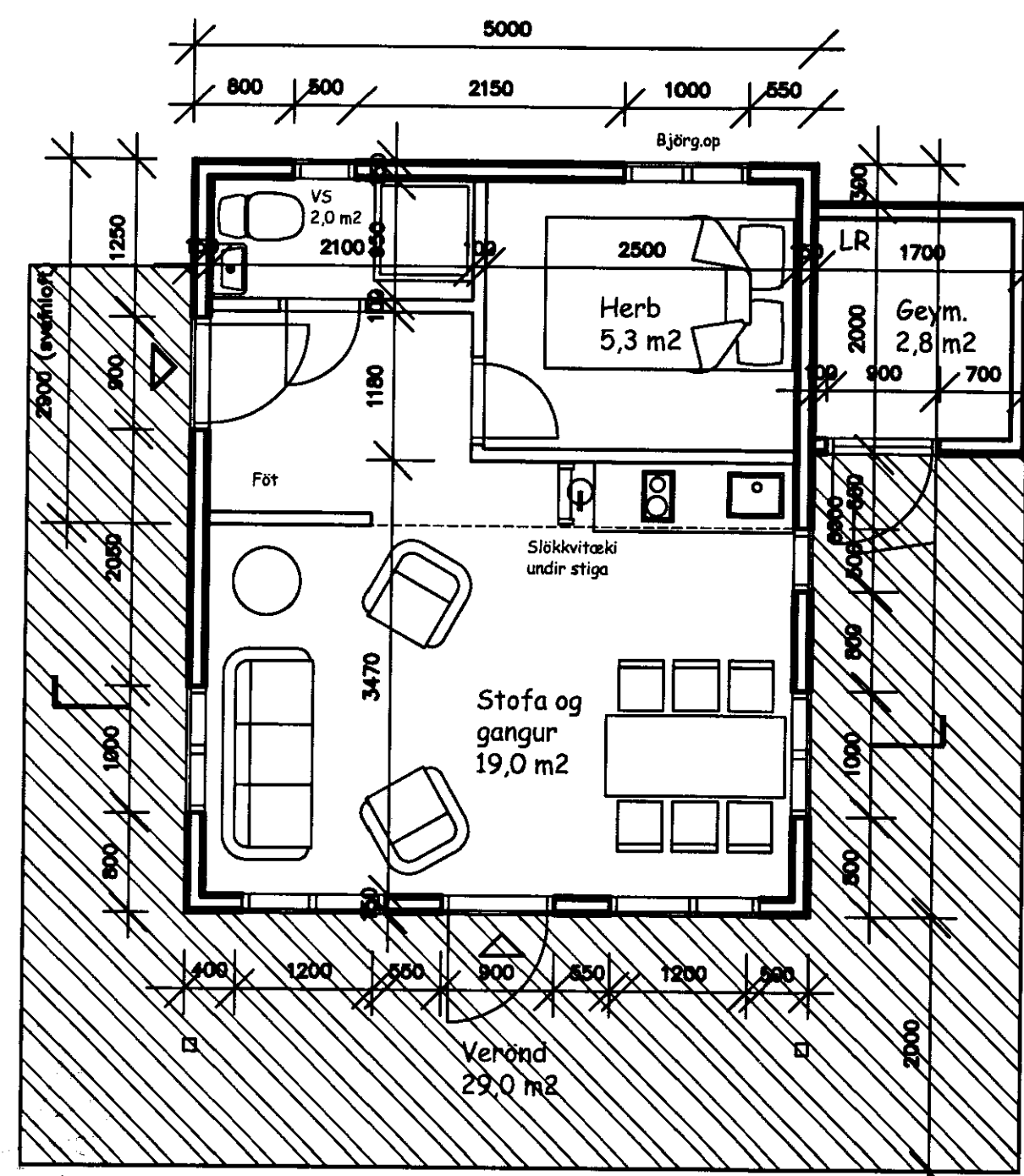

GRUNNMYND mkv. 1:50

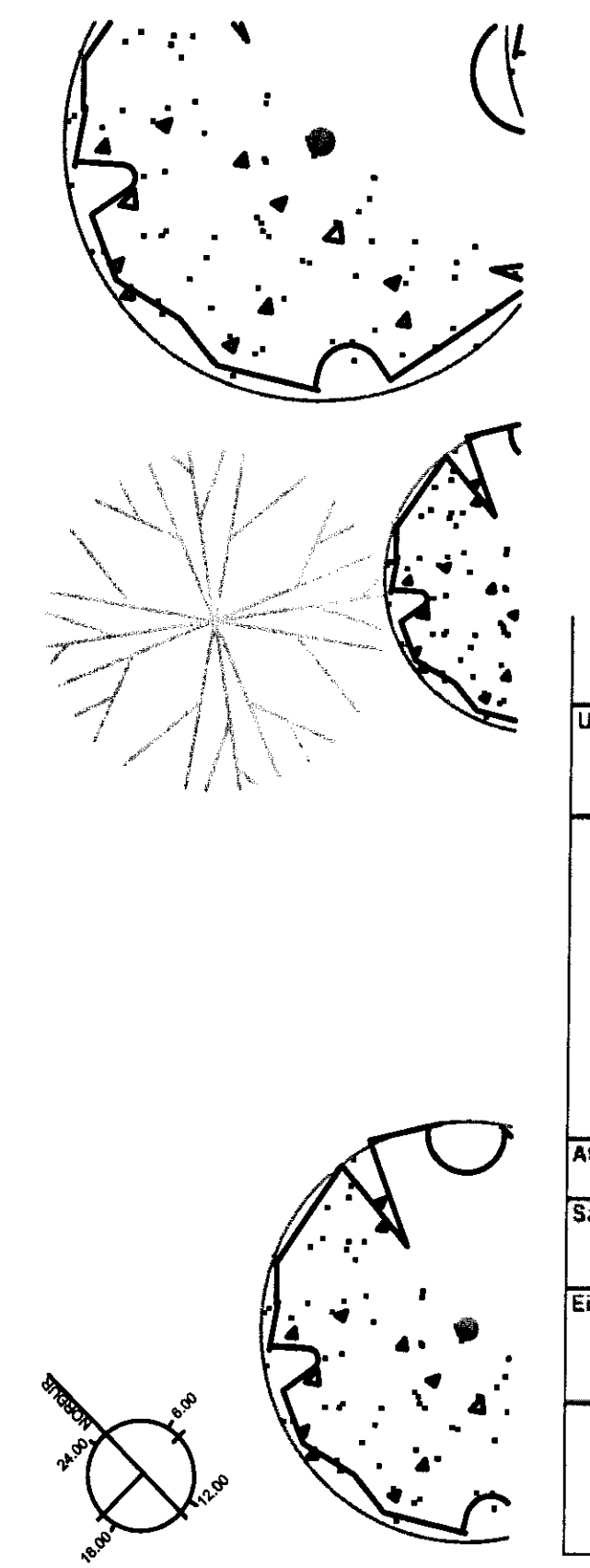

Skraningartala: Sumarhús I - Engjavegur 2, í landi Álfsstaða, Skeiðum
 Landnúmer: 123 456
 Matshúsnúmer: 01

Skraðgjafi: Ragnar Auðunn Birgisson
 Kennitala: 230160-4499
 Dags: 14.4.2003

Uppskipting og lýsing				Stærðir					Stærðir								
D0	D1	D2	D3	D4	D5	D5M	D6	D7	D8	D9	D10a	D10b	D11	D12	D16	D17	
Ískun	Ryð	Nokkur	Höfuð	Eignar	Botnfl. m ²	Miðfl. m ²	Sígar m ²	Íp m ²	Brúttófl. m ²	Brúttófl. m ² < 1.8	Stærð m	Stærð m	Stærð m ²	Nettófl. m ²	Birt flatarmál m ²	Skala	
					Matshúsi												
					Botn												
A	0101	1. hæð	Sumarhús	N	0101	33.4	14.5	0.0	0.0	47.9	0.0			110.0	42.0	47.9	79.443
A	0102	Svefnloft		N	0101	33.4	14.5	0.0	0.0	47.9	0.0			6.7			
C	0103	Verönd		N	0101	29.0	14.5			14.5				103.3	42.0	47.9	
										29.0				29.1	33.4	2.73	79.443
											1.25	4.19		12.2	12.9	14.5	0.000
											0.00	1.69		12.2	12.9	14.5	0.000
											0.00	0.00		0.0	29.0		

Athugasemdir

Sameignir summa

Eignarhald	Eignar	Nokkur	Birt flatarmál m ²	Skilgreint m ² þeig og sameign m ²
	0101	Sumarhús	47.9	79.443
		Allis	47.9	79.443

Sumarhús
 Engjavegur 2
 í landi Álfsstaða, Skeiðum

Stutt lýsing:

Húsið er timburhús, 50x125 mm grind klædd með krossvél og loftbrú klæptri vatnslækningu. Einangrað með 125 mm steinull og klætt að innan með panel. Baksperra auk. 500 þann og þakpappi max. 20 þann.

Gólfbrú eru 50x150 mm c/c 600 á 2x50x200 mm dregurum c/c 2.100 hliðandi á niðurgöfnum staurum c/c 2.200 mm. Gler er tvífalt K-gler og þak spennþak c/c 600 mm, stangrafi ofan á sperrum með 100 mm steinull og klætt með búrastíli. Litir eru "náttúrulegir".

Helstu stærðir skv. skráningartöflu:

Heildarflatarmál : 47.9 m²
 Heildarvolummál : 110.0 m³
 Birt flatarmál : 47.9 m²
 Skiptarvolummál : 79.443 m³

RAGNAR AUÐUNN BIRGISSON
 ARKITEKT FÉL
 REYDARKVÍSL 19 110 REYKJAVÍK s. 587 9107 / 695 2107
 Kt. 230160-4499

SUMARHÚS - I
 ENGJAVEGUR 2, Í LANDI
 ÁLFSTAÐA, SKEIÐUM

1:50 1:1000
 14.4.2003 05-01