

Skurður 1:50

Ónefndar stoðir í útveggjagrind 2"x6" c/c 600mm.
 Lausholt 2"x6" c/c 600mm fest við grind með stikknegingu 2x3stk 4" galv. hvor endi.
 Heilkleða skal útveggjagrind, upp að þakklæðingu (upp á milli sperra) með 9 mm krossvið (vindstífing+vathsvörn) og néglia í grind með 2 1/2" galv. c/c 15cm í stoðir, yfir- og undirstykki.
 Yfir og undirstykki glugga skal festa við grind með BMF vínklum 90x90x65mm (hvor endi), festist með negingu 5BMF40/40 hver vínklill.
 Tvöfaldað stoðir (2x2"x6") skal festa saman með 4" galv c/c 250mm.

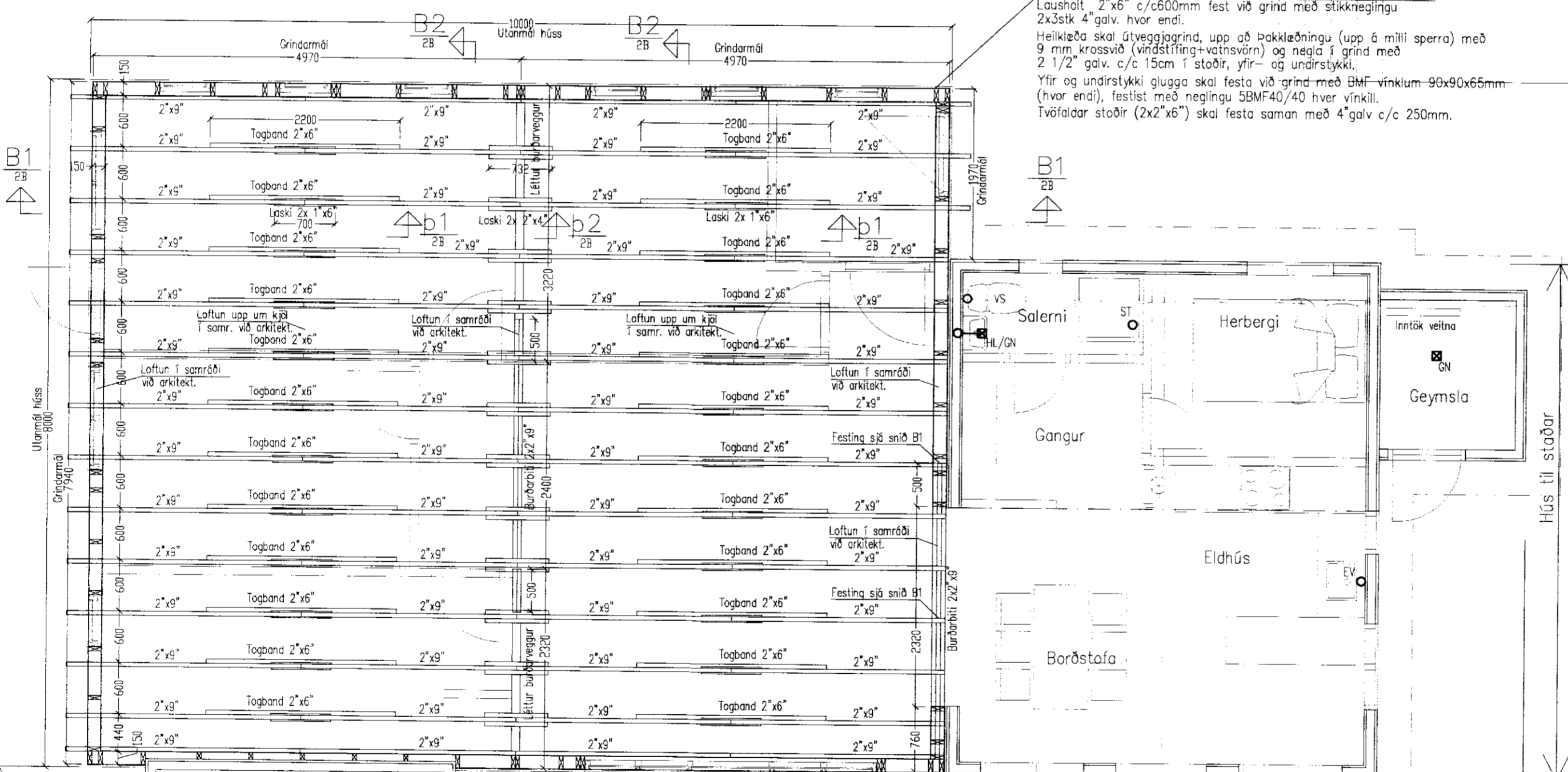

Engjavegur 2
 Grunnmynd Þakvirkis 1:50



Áritun aðalhönnuðar skv. gr. 19.2 byggingarreglugerð (samræming séruppráttá)

Breytingar			Engjavegur 2 (sumarhús í landi Álfsstaða)
Nr.	Dags.	Nafn	
			Tækniþjónusta Bjarna Árnasonar ehf. Smiðjuveg 11 s: 564 2260 fax: 564 4681 Netfang: bjarniar@simnet.is
			Grunnmynd Þakvirkis
			Mkv. 1:50
			Nr. 3B
			Dags. 05.05.09
			Bjarni Árnason kt.: 290461-4489