

Samþ. 02.07.2003

BYGGINGARFRUMFRÓÐ
SKEIÐA OG ÖNUNARVEJANNEYFS

Ragnar Auðunn Birgisson

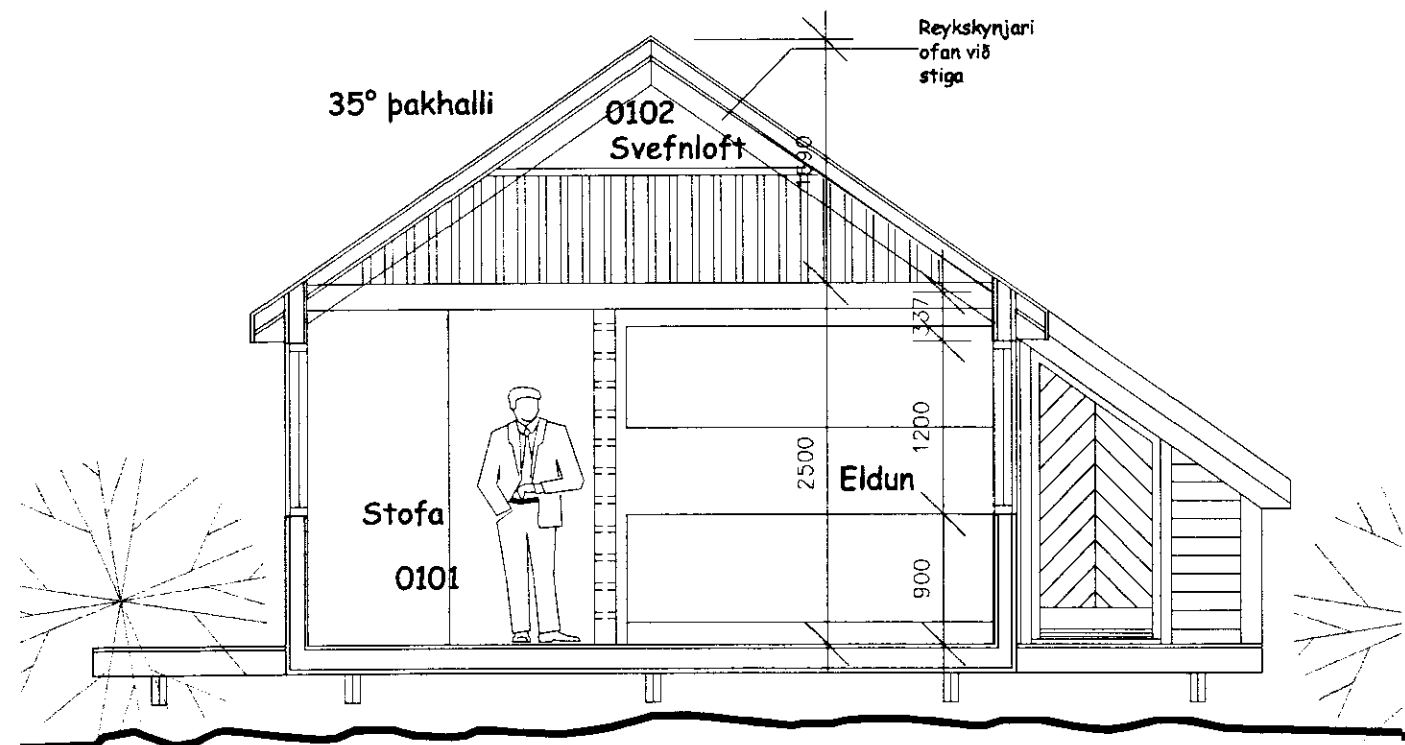

SNEIÐING mkv. 1:50

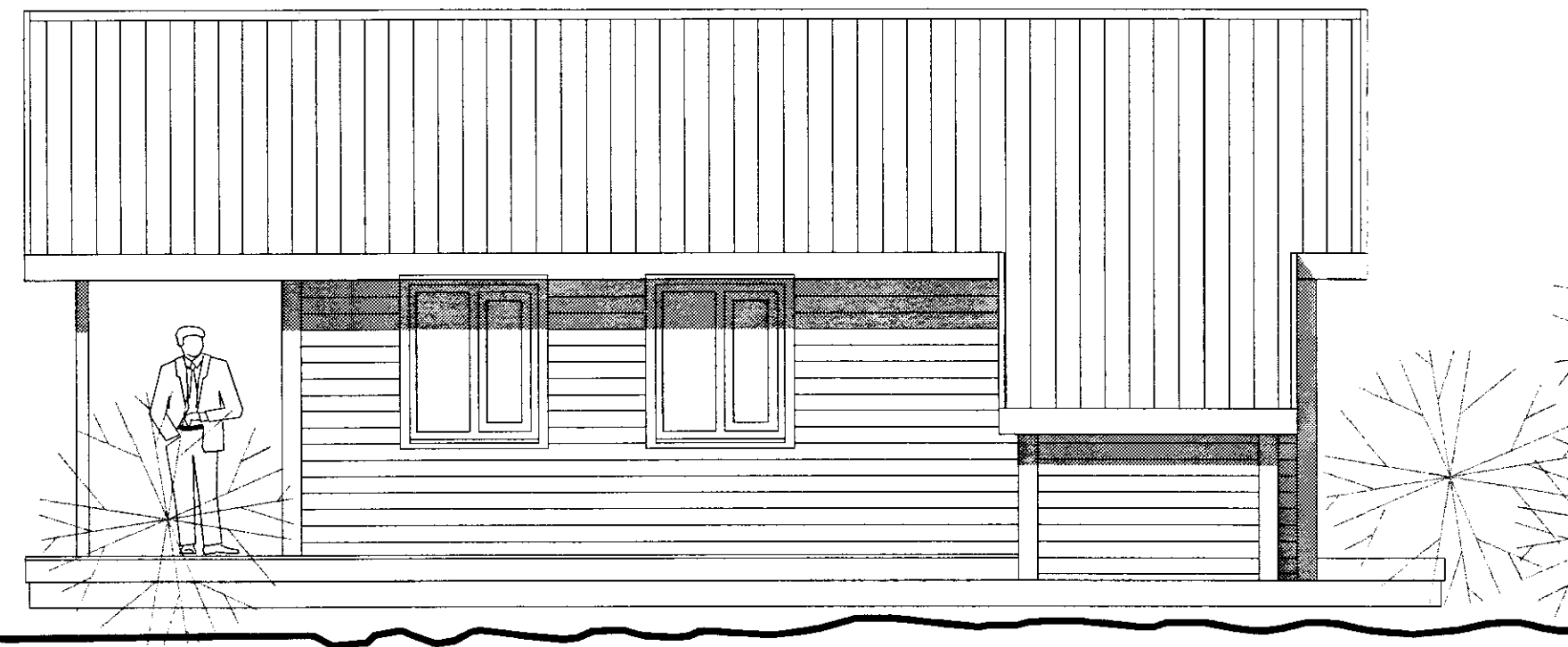

ÚTLIT SUÐ-AUSTUR mkv. 1:50



ÚTLIT NORÐ-VESTUR mkv. 1:50

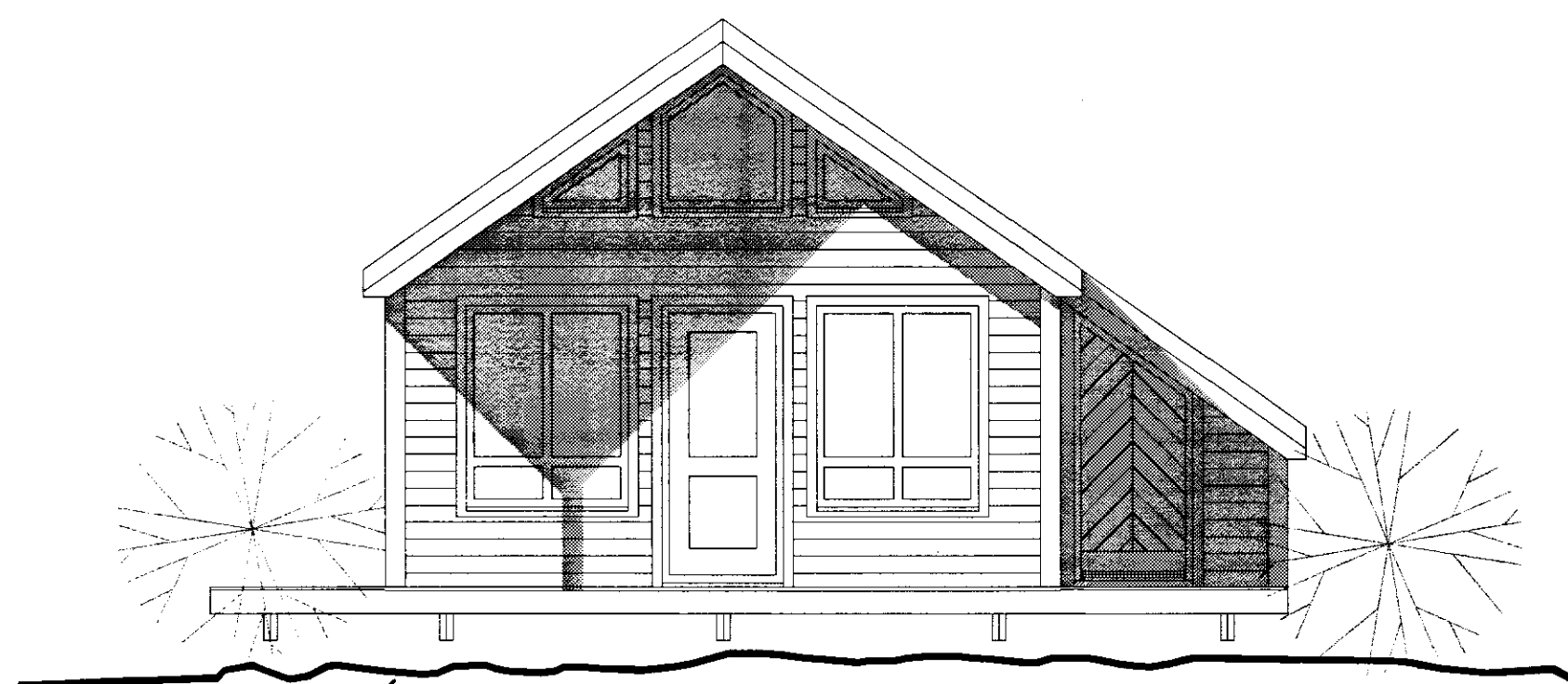

ÚTLIT SUÐ-VESTUR mkv. 1:50

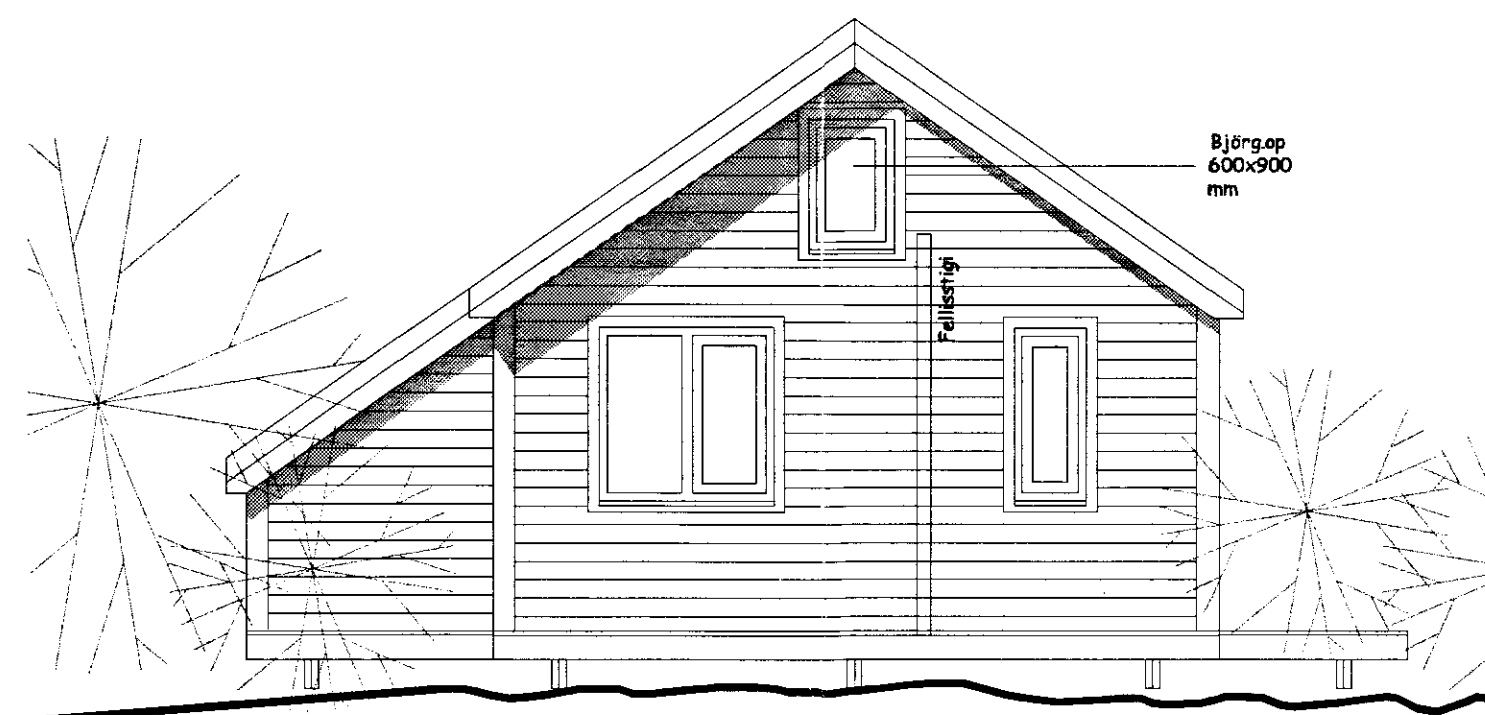

ÚTLIT NORÐ-AUSTUR mkv. 1:50

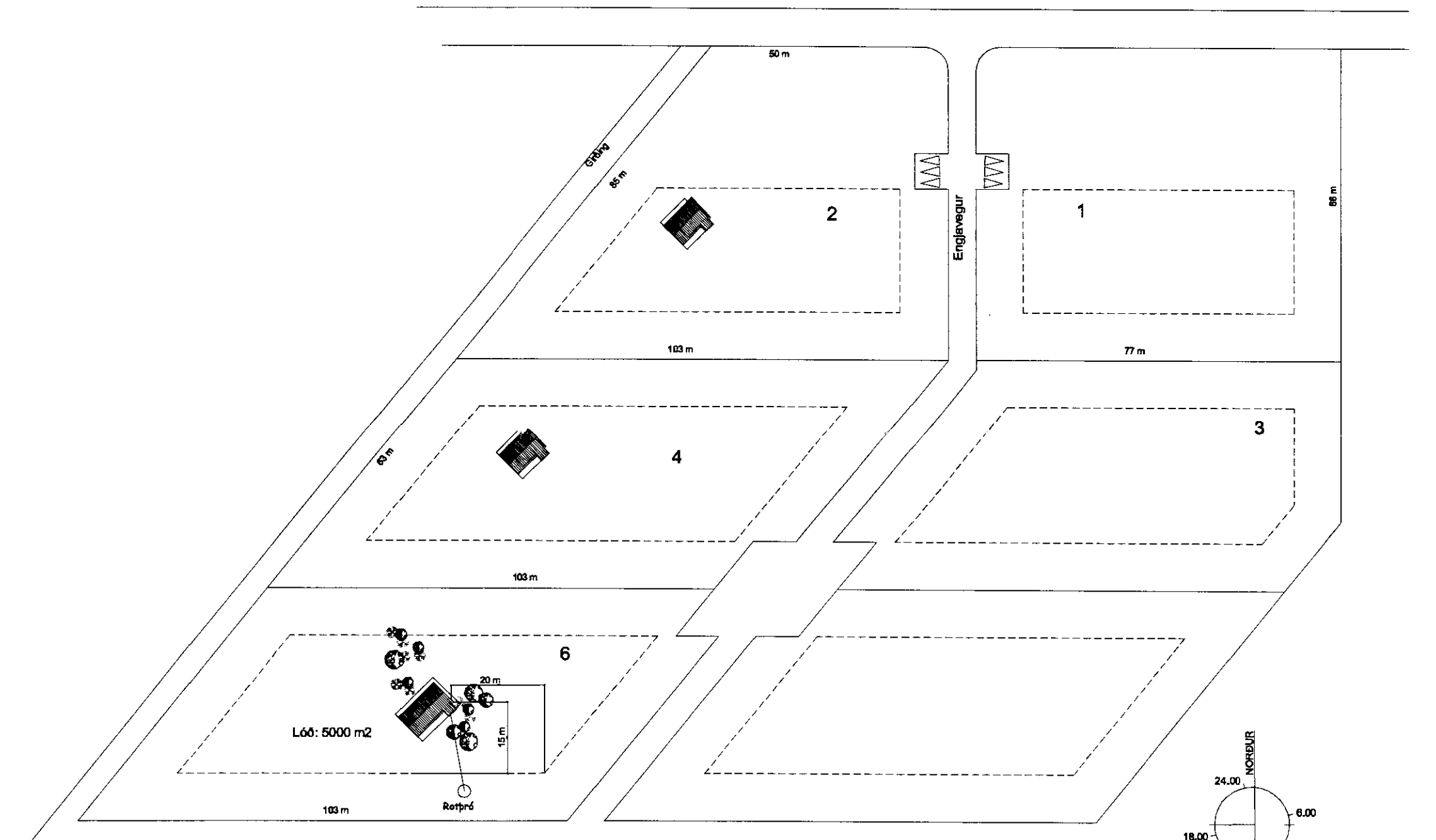

AFSTÖÐUMYND
mkv. 1:1000

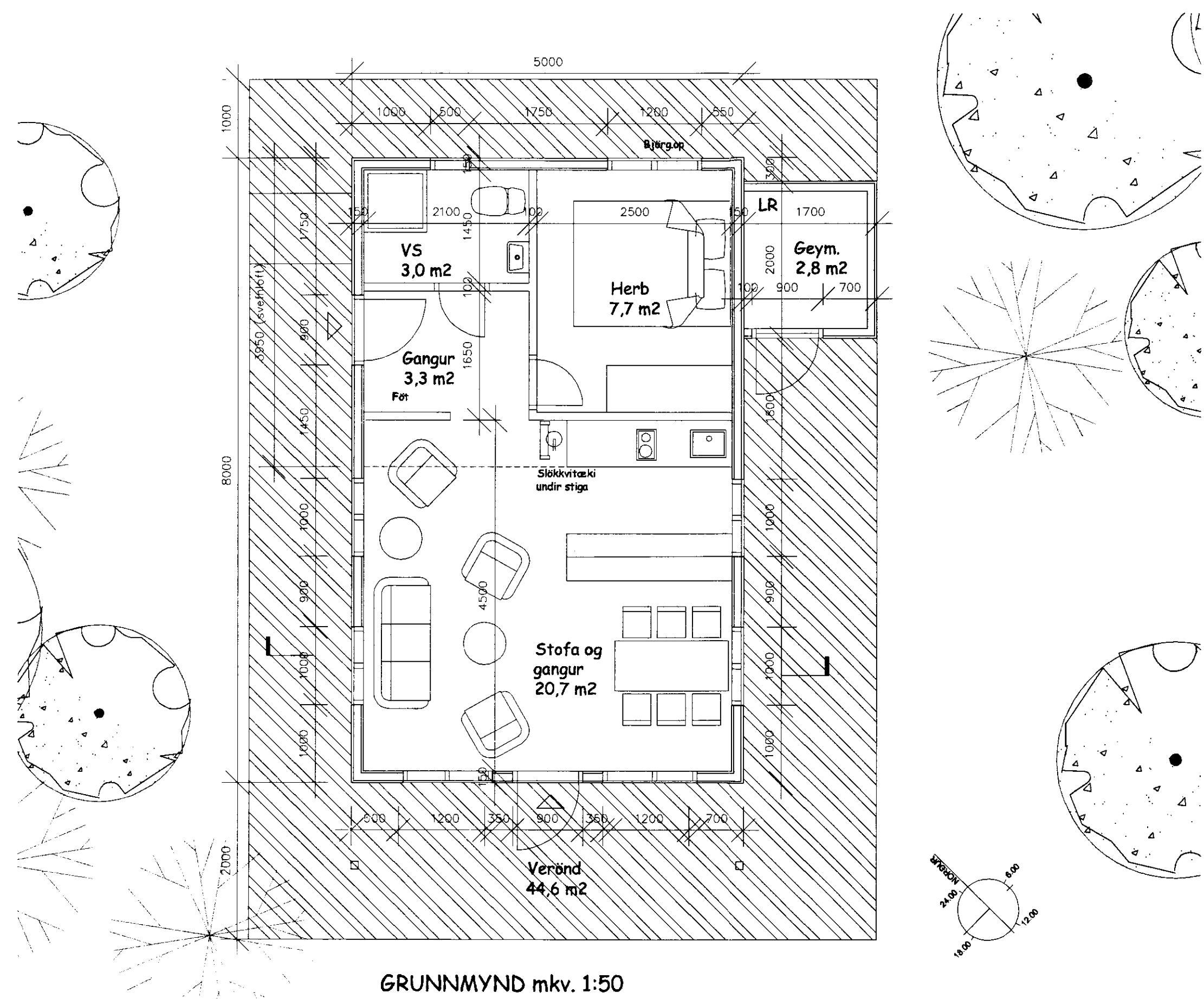

GRUNNMYND mkv. 1:50

**Sumarhús
Engjavegur 6
Í landi Álfsstaða, Skeiðum**

Stutt lýsing:

Húsið er timburhús, 50x125 mm grind klædd með krossvið og loftból. Kápa vetraklæðningu. Einangrað með 125 mm steinull og klætt að innan með panel. Rokasperna a.m.k. 500 þann og þakþoppi max. 20 þann. Gálfloðir eru 50x150 mm c/c 600 á 2x50x200 mm drengurum c/c 2.100 hvílandi í niðurgrofum staurum c/c 2.200 mm. Gler er tvöfalt K-gler og þak spennubók c/c 600 mm, einangrað ofan á spennum með 100 mm steinull og klætt með búrustól. Litir eru "aðrirínlegir".

Húsið er byggt á höfuðborgarsvæðinu og flutt á staðinn.

Helstu stærðir skv. skráningartífla:

Helldarlotarmál : 63,1 m²
Helldarvolumál : 145,1 m³

Birt flatarmál : 63,1 m²
Skiptarvolumál : 103,500 m³

Skráningartífla: Sumarhús - Engjavegur 6, í landi Álfsstaða, Skeiðum		Skrásetjafi: Ragnar Auðunn Birgisson															
Lendnúmer:	123 456 <th>Kennitala:</th> <td>230 160-4499 </td>	Kennitala:	230 160-4499														
Matehtilunúmer:	01 <th>Útgáfa:</th> <td>4.01 </td>	Útgáfa:	4.01														
Dagur:		25.7.2003 <td></td>															
Upplýsing og lýsing																	
D0	D1	D2	D3	D4	D5	D6	D7	D8	D9	D10a	D10b	D11	D12	D16	D17		
Lokun	Rými hæð-röð	Nökun teki	Höfuð-festun	Eignar-hald	Botnflokkur m²	Miljöfur m²	Sigur m²	Op m²	Brúttuflokkur m²	Brúttuflokkur sk = 1,8	Salarhæð mm	Salarhæð max	Brúttu rúmmál m³	Nettóflokkur m²	Birt flatarmál m²	Rekjalata skiptarvolumál m³	
					43,4	19,7	0,0	0,0	63,1	0,0			145,1	65,3	63,1	103,500	
													8,7				
					43,4	19,7	0,0	0,0	63,1	0,0			136,4	65,3	63,1		
A	0101	Sumarhús	N	0101	43,4	19,7	0,0	0,0	43,4		1,26	4,19	119,8	37,5	43,4	2,76	103,500
A	0102	Svefnloft	N	0101		19,7			19,7		0,00	1,69	16,6	17,8	19,7	0,00	0,000
C	0103	Vernd	N	0101	44,6				44,6		0,00	0,00	0,0	44,6			
Athugasemdir																	
Sameignir summa																	
Eignarhald																	
Eignar-hald	Nökun teki	Birt flatarmál m²	Skiptarvolumál m³	Sérgn m²	Sérgn og sameign m³												
0101	Sumarhús	63,1	103,500	103,500													
	Alls	63,1	103,500	103,500													

RAGNAR AUÐUNN BIRGISSON
ARKITEKT F.A.
REYDARKVÍSL 19 110 REYKJANÍK 4 507 9107 / 695 2107
Kt. 230160-4499

**SUMARHÚS
ENGJAVEGUR 6, Í LANDI
ÁLFSSTAÐA, SKEIÐUM**

1:50 1:1000
25.7.2003
22.8.2003 - bjólagup