

Samþykkt
08. JUNÍ 2008

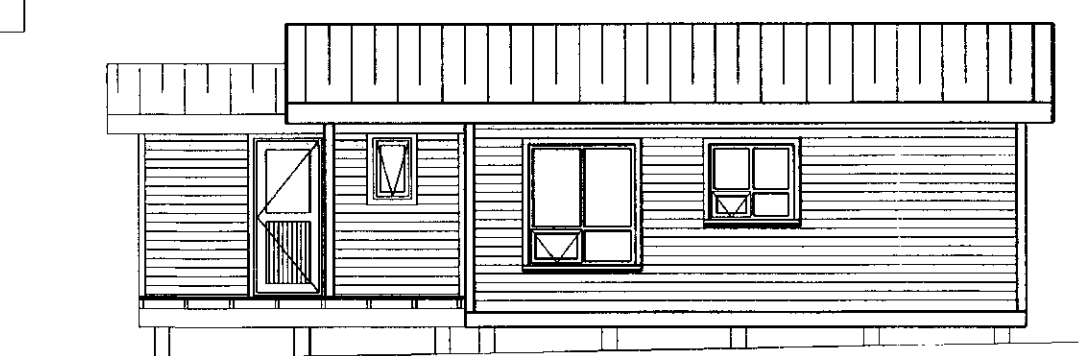

SUÐ-AUSTUR
Mkv 1:100

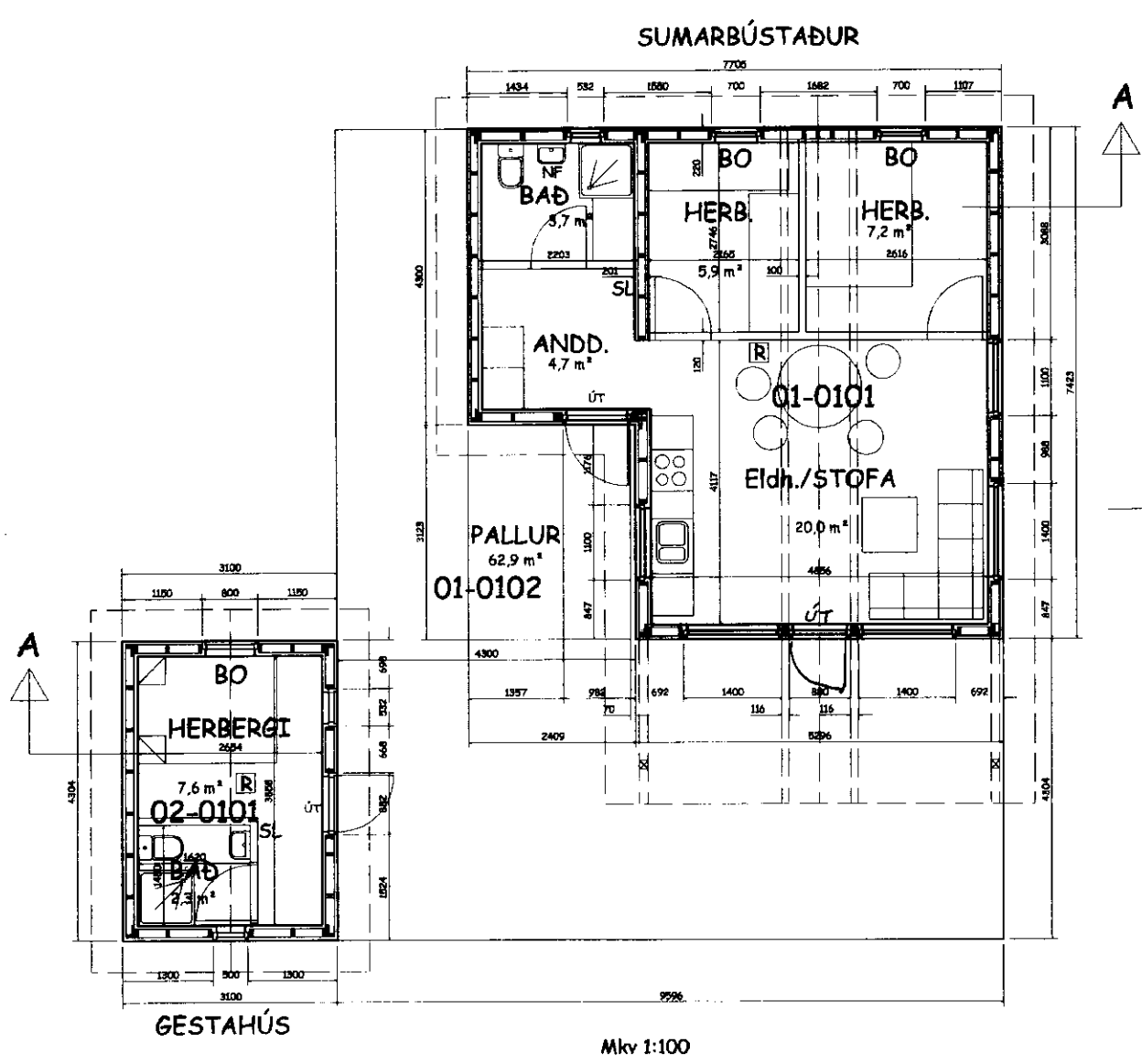
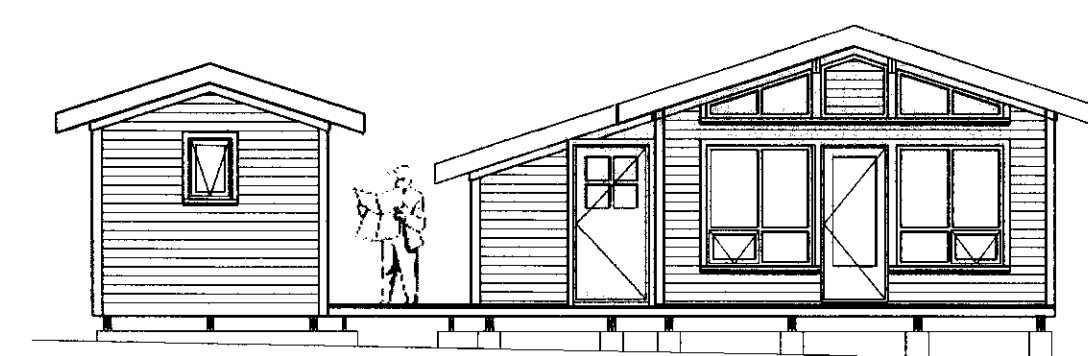

SUÐ-VESTUR
Mkv 1:100

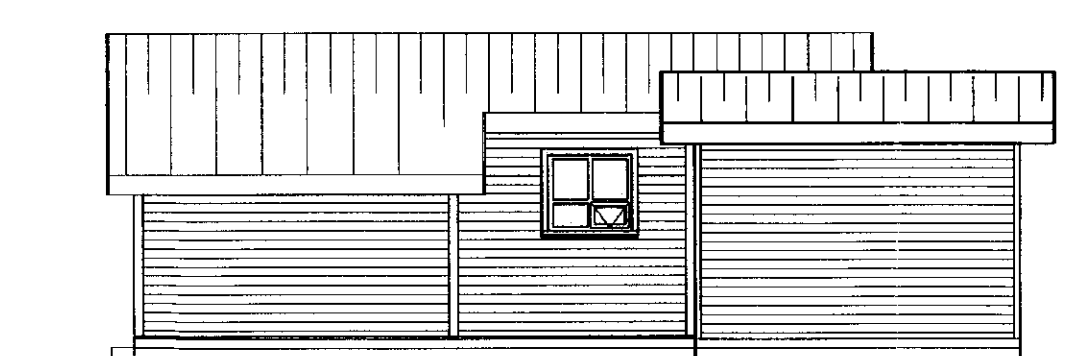

NORÐ-VESTUR
Mkv 1:100

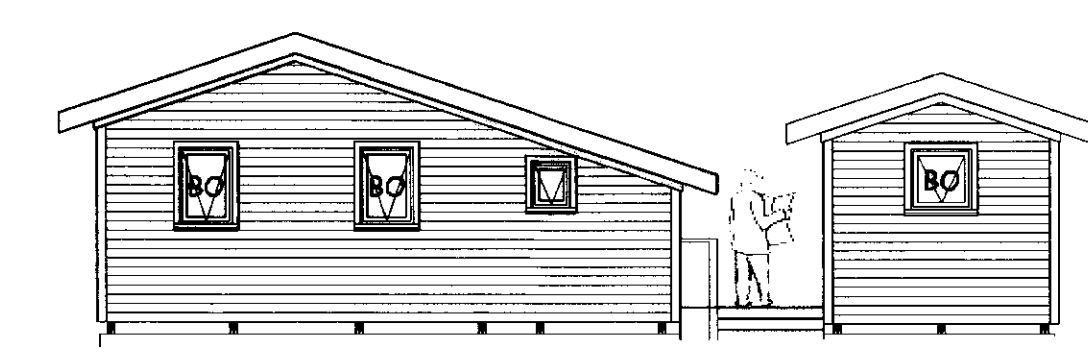

NORÐ-AUSTUR
Mkv 1:100

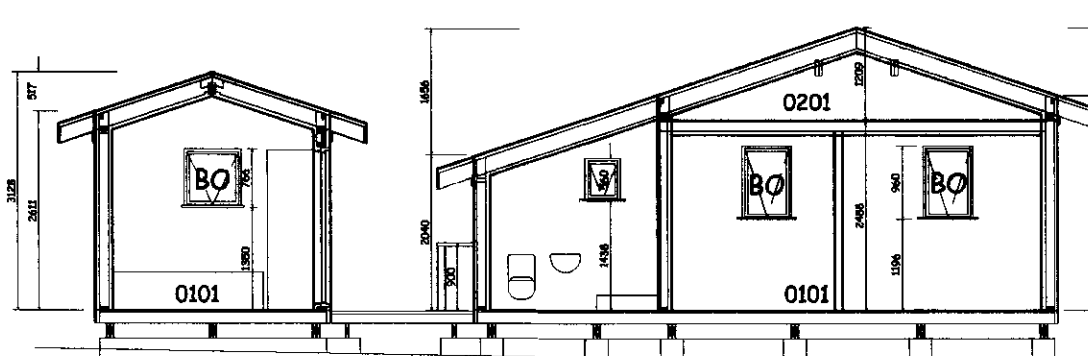

SNIÐ A - A
Mkv 1:100

Byggingalýsing

- Pak**
- Bárúðrn
 - Pakpappi
 - Klæðning 25 X 150 mm timbur
 - Sperrur 48 X 198 mm cc 600 mm T1
 - Einangrun 150 mm á milli sperra
 - Rakaserra, polplast
 - Rafmagnsgrind
 - Klæðning í flokki 2

- Útveggir**
- Klæðning í flokki 2
 - Loftbil
 - 9 mm krossviður til afstfunar og vindþéttingar
 - Stoðir 48 X 123 cc 600 mm
 - Einangrun 125 mm
 - Rakaserra, polplast
 - Rafmagnsgrind
 - Klæðning amk í flokki 2

- Gólf**
- Vindþétting 9 mm krossviður eða annað jafngott efni
 - Gólfbitar 48 X 148 mm cc 600
 - Einangrun 125 mm
 - Rakaserra polplast
 - 22 mm nótabar rakapölnar spónaplötur

- Undirstöður**
- Steinsteypa

- Rotþró**
- Rotþró skal leggja samkvæmt leiðbeiningum umhverfisstofnunar

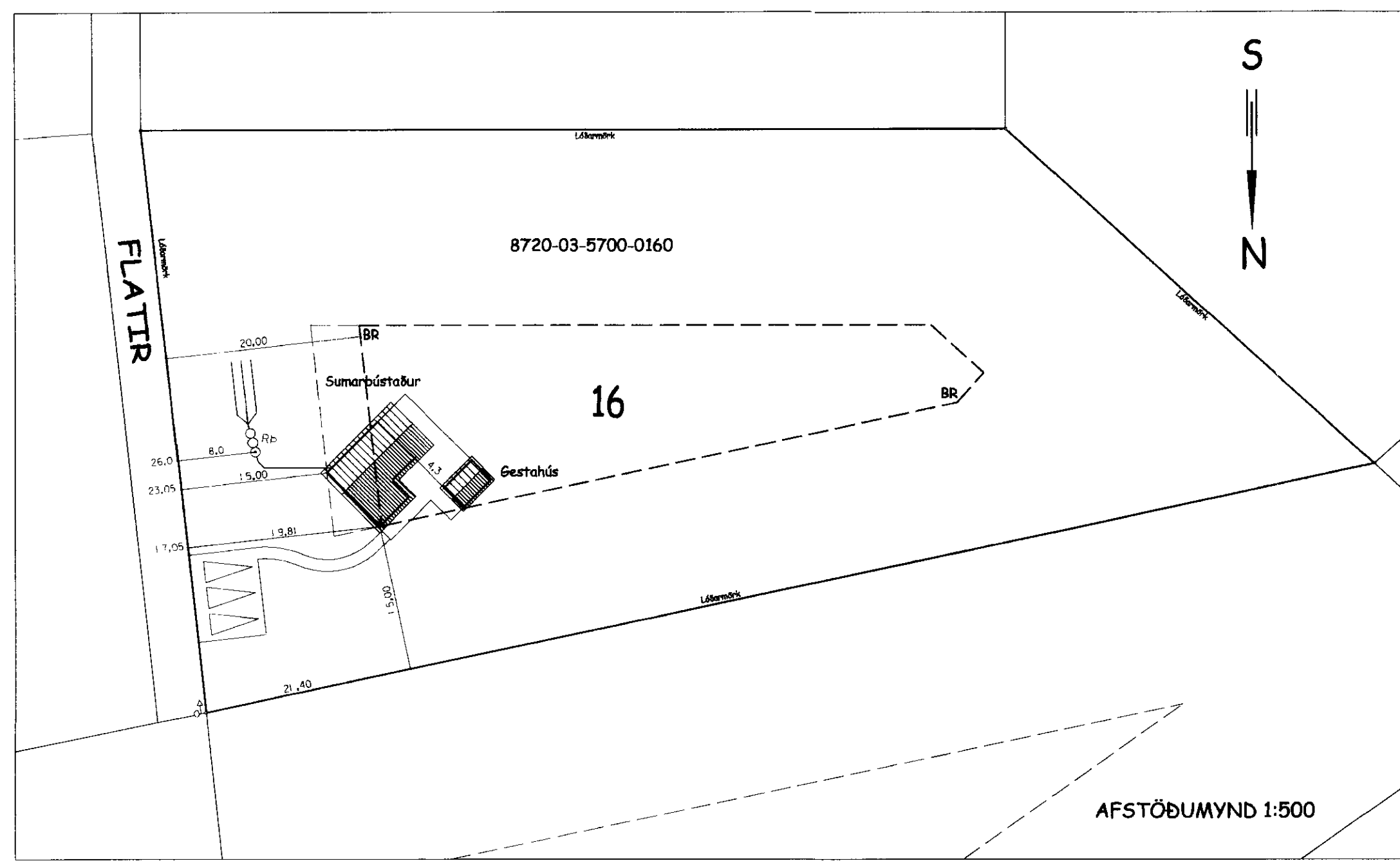

SUMARBÚSTAÐUR mhl 01
49,7 m² 162,5 m³
GESTAHÚS mhl 02
13,3 m², 41,0 m³
Pallur
62,9 m²

BR = Byggingareitur
SL = Slökkvitæki
[R] = Reykskynjari
BO = Björgunarop

8720-03-5700-0160	TEIKNAD : PS kt.:090265-5049	TEIKNING NR:
FLATIR 16 Skeiða- og Gnúpverjahreppi	DAGS: 18. JUNÍ 2008	060716/A101
AFSTÖÐUMYND 1:500		
GRUNNMYND, ÚTLIT OG SNIÐ 1:100		

Pór Sigurbórsson byggingartæknifræðingur TFÍ kt.: 0902655049
Teiknað fyrir Auðunn Jónsson og Rósu Guðbjörnsdóttur