

# Skýringar

## Uppbygging veggjagrinda

- Ofan á gólfbita boltist veggjægja 50x125.
- Í útveggjagrind skal nota 50x125 c/c 60. Efst í grind undir veggssyllu, komi 48x125 upp á rönd, felld inn í grind. Nota skal 5" saum til neglingar á grind.
- Utan á grind skal negla 9mm birki/greni krossvið samliðndan með vatnspölnu lími.
- Krossviðinn skal negla með 22/45mm heitgalvanhúðuðum saum með 10 sm millibili í allar stoðir. Saumur skal ekki vera nær plötuþrún en 10mm. Krossviður skal skeyttur saman á stoðum. Krossviður skal einnig límdur með urethan lími á allar stoðir í grind.
- Utan á krossviðsklæðningu komi 21x45mm loftunargrind úr furu.
- Á milli stoða komi 125mm þéttull/veggull. Innan á burðargrind komi rakavarnarlag/pólplast. Huga skal sérstaklega vel að þéttingu rakavarnariags. Samskeyti skulu klemmd saman á milli stoða og rafmagnsgrindar í kitti. Forðast skal að þétta með límbandi.

## Innveggir

Veggir milli anddyrir og stofu og á milli eldhúss og baðs, virka sem afstífangarveggir fyrir langhlöðar. Þeir skulu uppbyggðir úr 34x70mm grindarefni. Grind skal skrúfa með 5x90 skrúfum c/c50 í gólf, útveggjagrind og togband. Veggina skal klæða öðru megin með 9mm krossvið og skal líma hann og negla á sama hátt og á útveggjum.

## Timbur

Allt timbur skal vera stykleikaflokkað í flokk T1  
Limtré skal vera í flokki L40.

## Stáfestingar

Nota skal heitgalvaniseraðan saum.  
Allar stáfestingar skulu heitsinkhúðaðar með sinkþykkt a.m.k. 50µm.

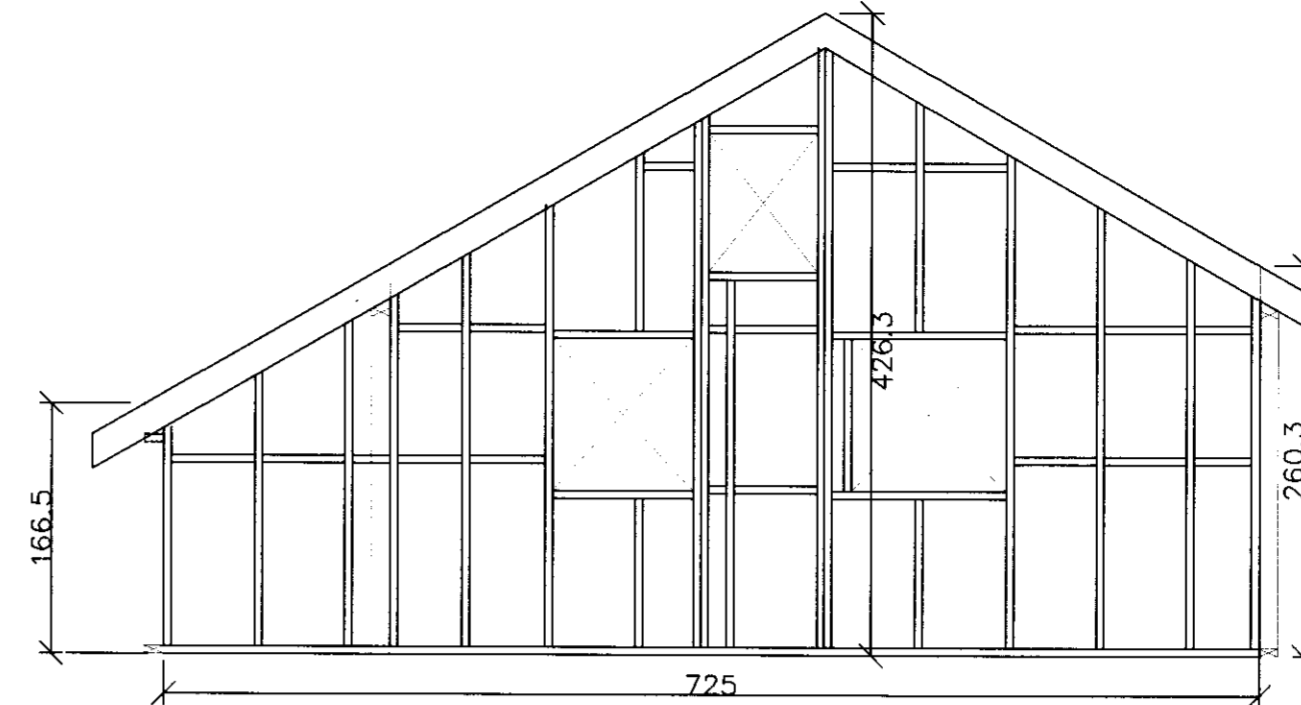
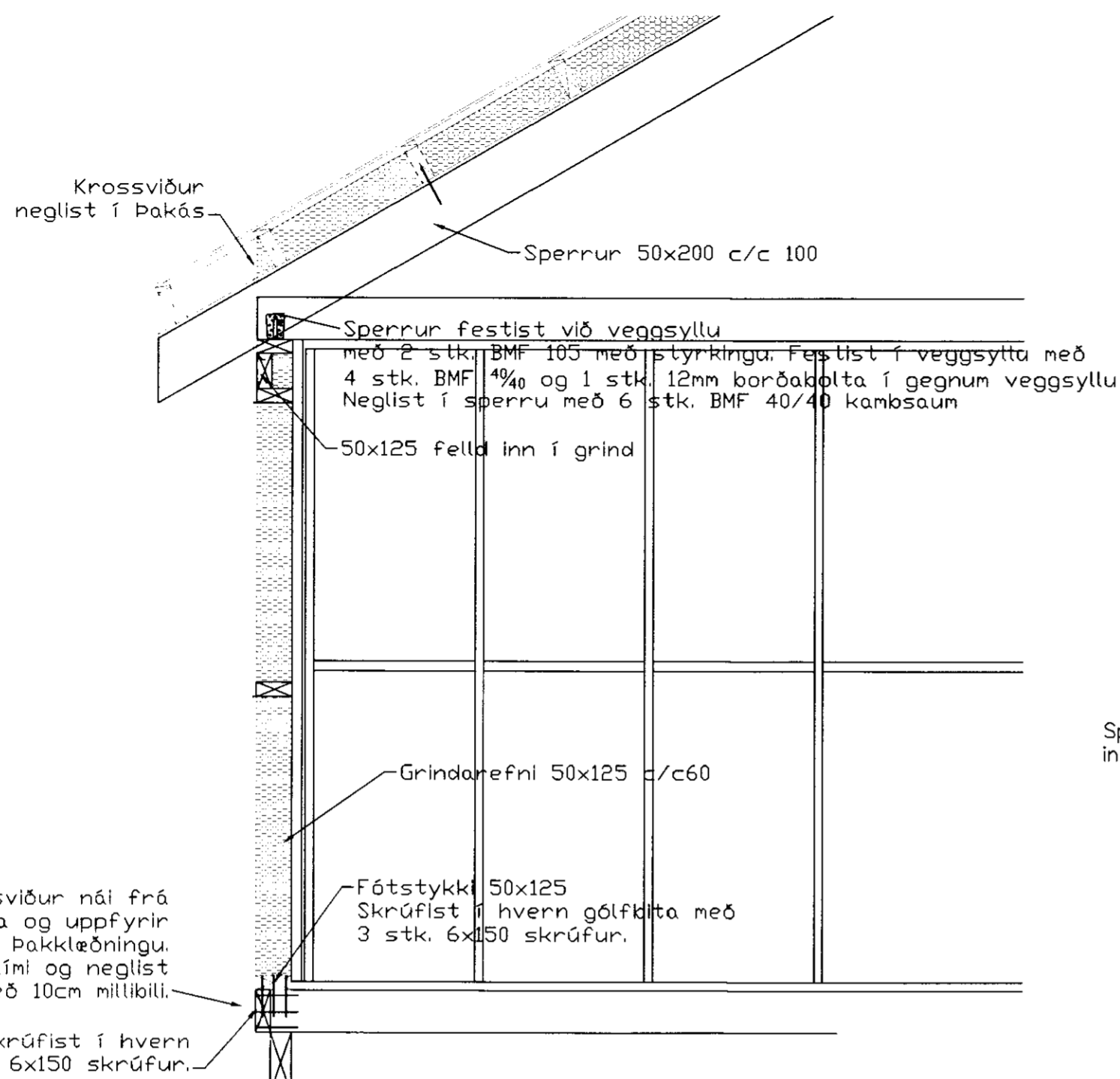

ÁSYND VEGGUR V1, MKV. 1:50

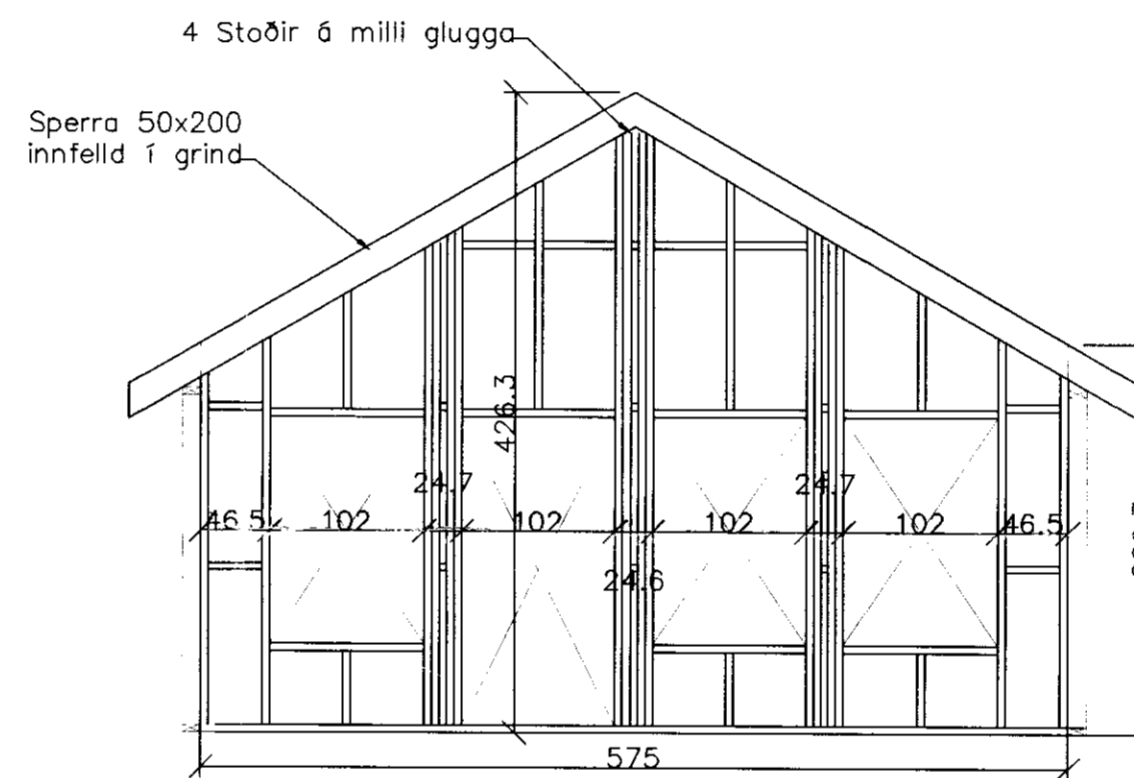

ÁSYND VEGGUR V3, MKV. 1:50

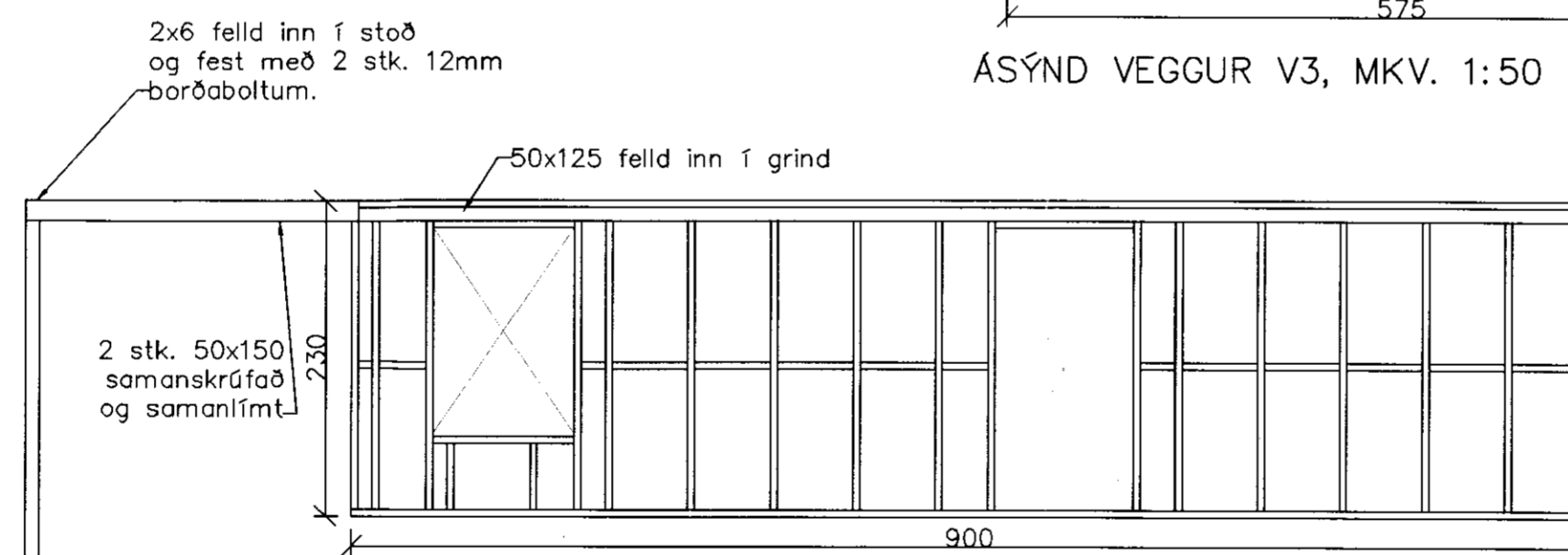

ÁSYND VEGGUR V2, MKV. 1:50

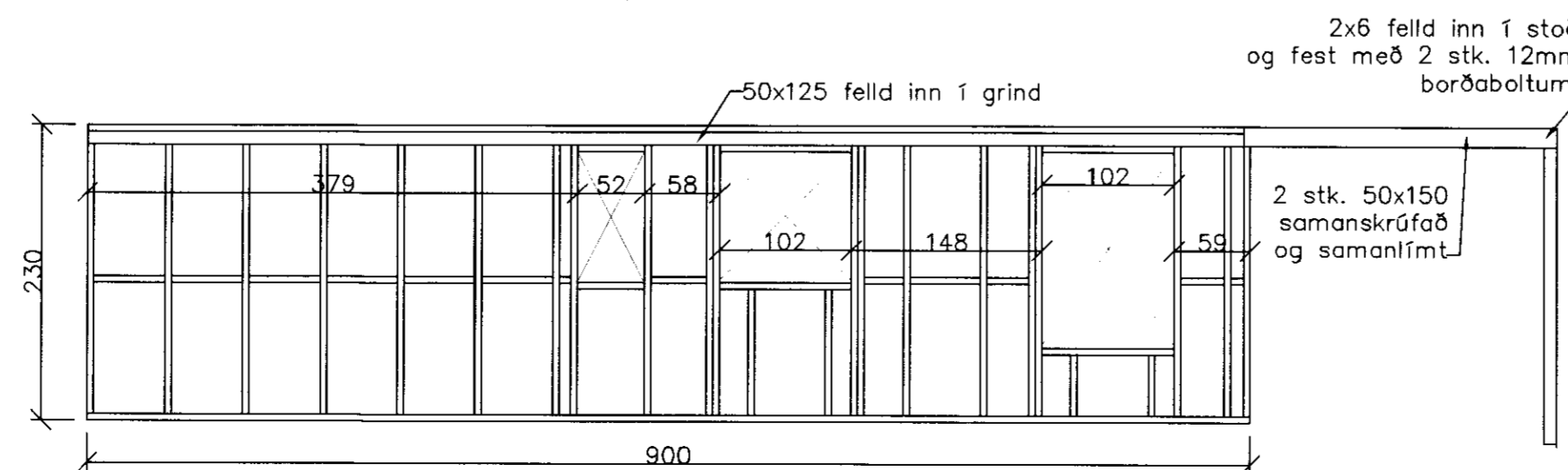

ÁSYND VEGGUR V4, MKV. 1:50

ÖLL MÁL Í SM, NEMA ANNAÐ SÉ TEKIÐ FRAM

## FRÍSTUNDAHÚS Á LÓÐ NR. 21 FLÖTUM

### SKEIÐA- OG GNÚPVERJAHREPPI

#### ÁSYND VEGGJAGRINDA

DAGS: 25. FEBRÚAR 2007

HANNAÐ: SB

SAMPYKKT: Svanur B

BLAÐ NR: 202

VERK NR: 07-001

KVARÐI: 1:50,

kt. 040365-5679



STÖÐVERK ehf  
BYGGINGAVERKTAKAR

Sími: 483 5009  
Fax: 4835007

kt. 610397-3019  
Austurmörk 14, 810 Hveragerði