

BYGGINGARFLETTUR  
 Samp. 29/10/96  
 G. H. Gunnarsson

Lausleg lýsing bústaðarins:

- Undirstöður: 20 x 20 cm forsteyptir stólpur c/c = ca 230 cm  
grafnir niður á frostrítt undirlag.  
3" x 8" dregarar festir með 6 x 80 mm járnnum við stoðir
- Veggjálæðning að utan: Lóðréttur furupanell
- Pakkjálæðning: Bárújárn, málað
- Einangrun: Pak, gólf og útveggir einangrist með steinull
- Klæðning inni: Veggir og loft klæðist með furu, gólfborð úr furu  
baðveggir klæðist með vatnsheldum plötum
- Gluggar og gler: Gluggar smíðist úr furu. allt gler - tvöfalt einangrunargler
- Útgeymsla: Geymslan verður óeinangruð en ytri frágangur eins og á bústað

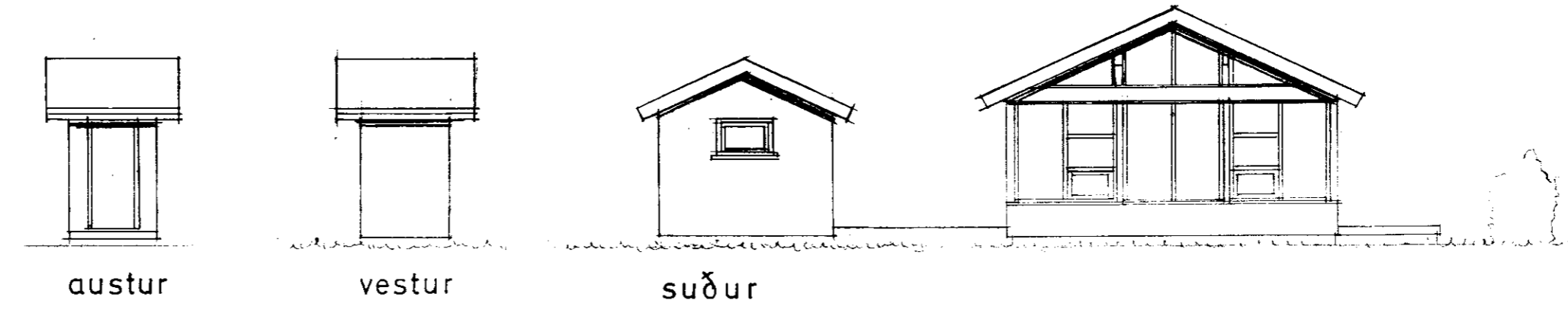
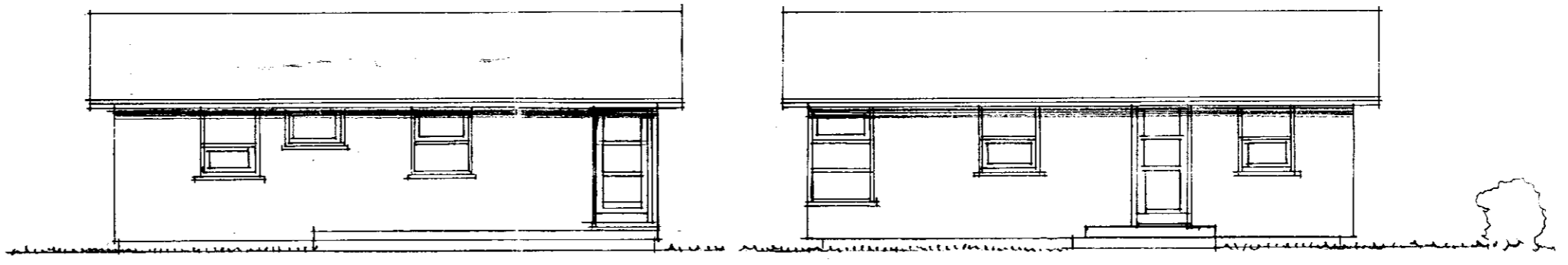
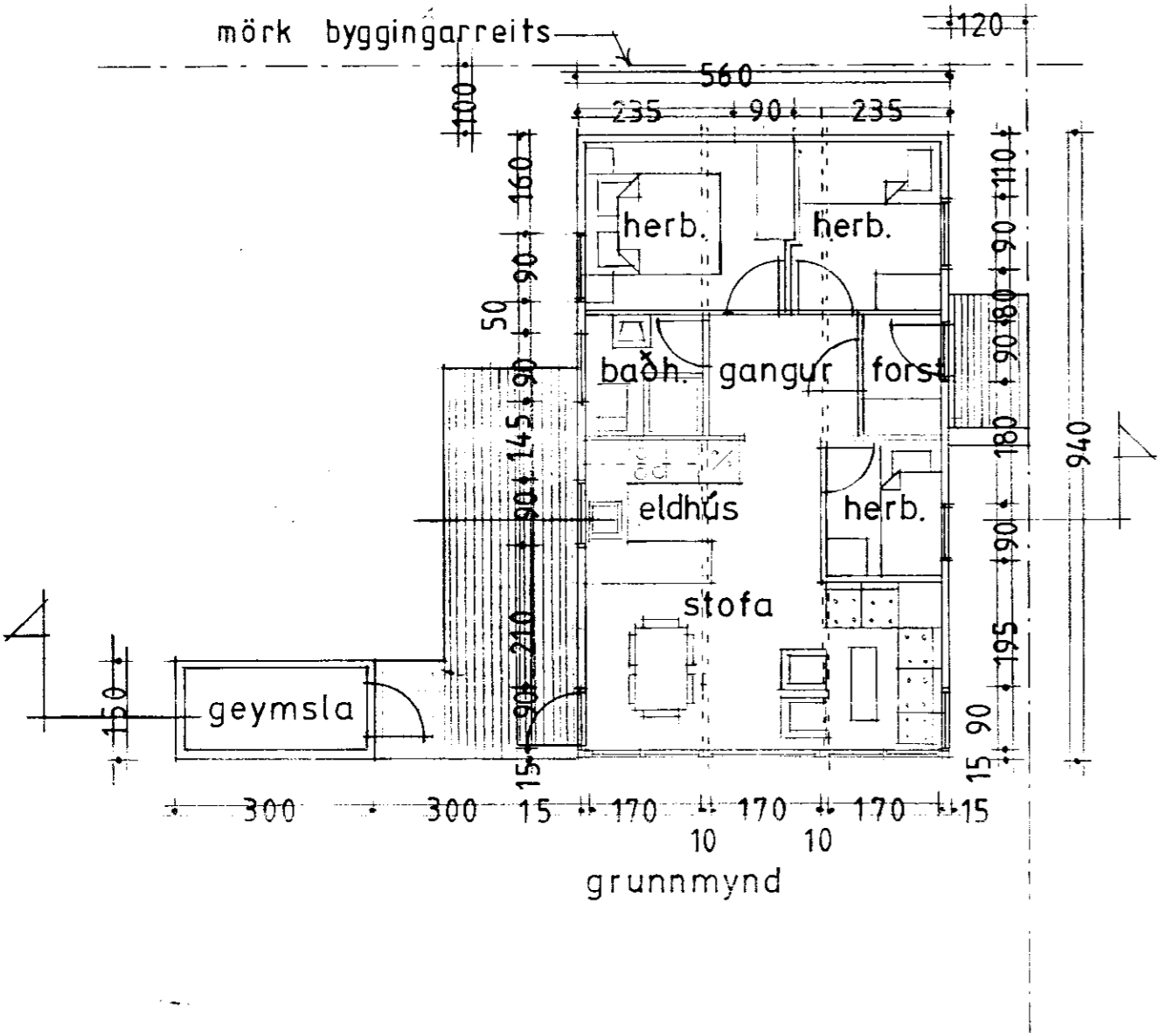
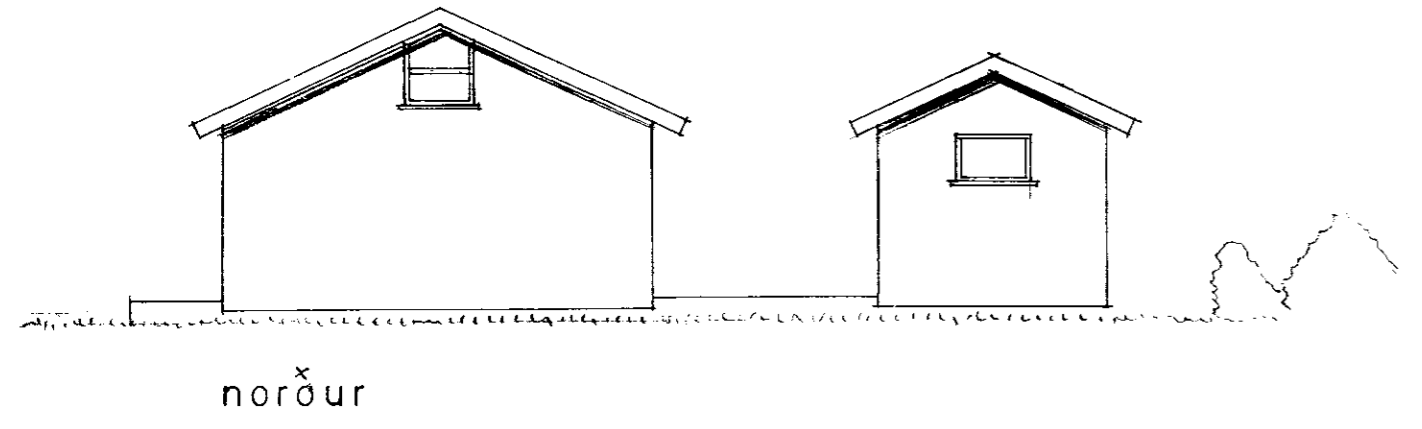
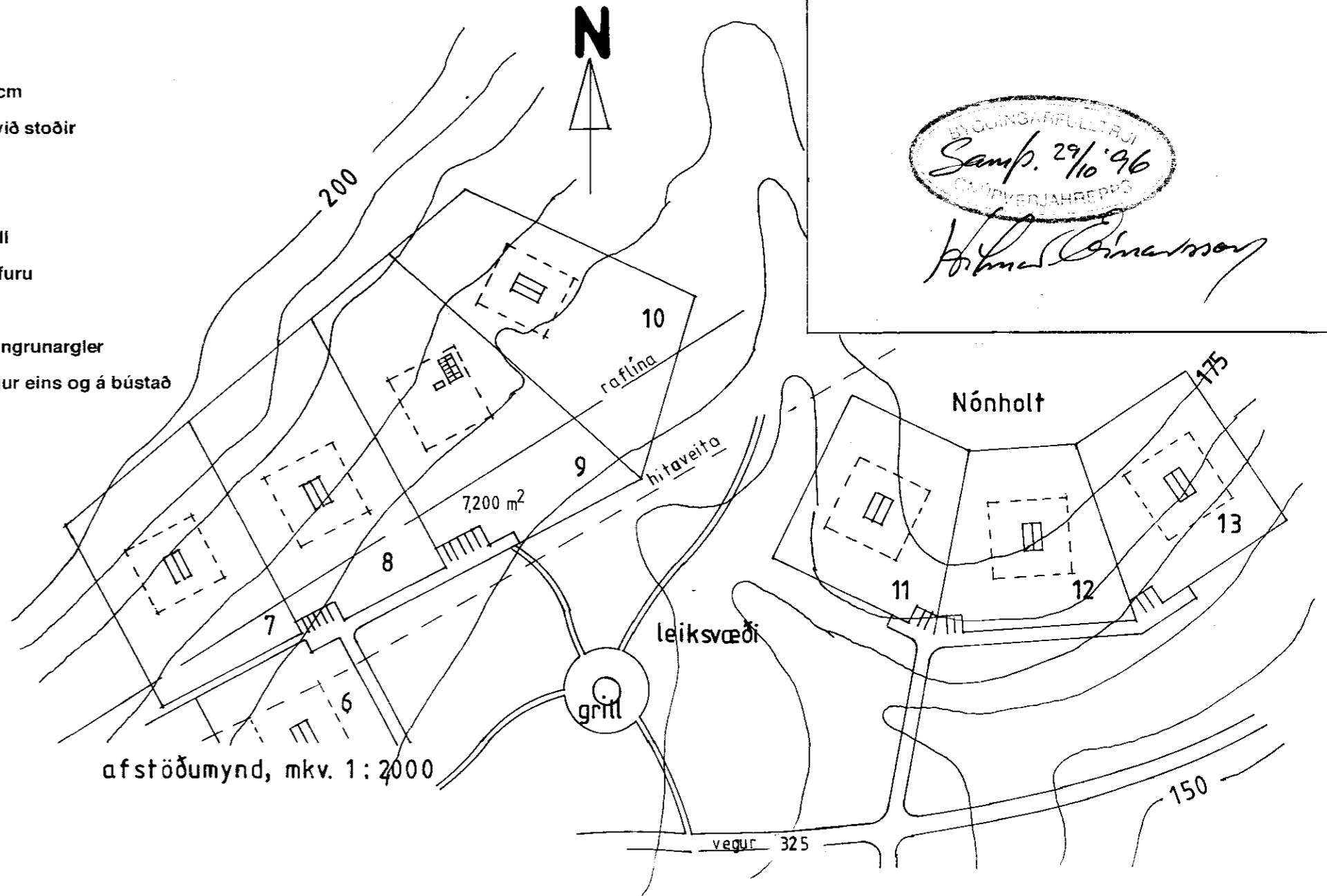
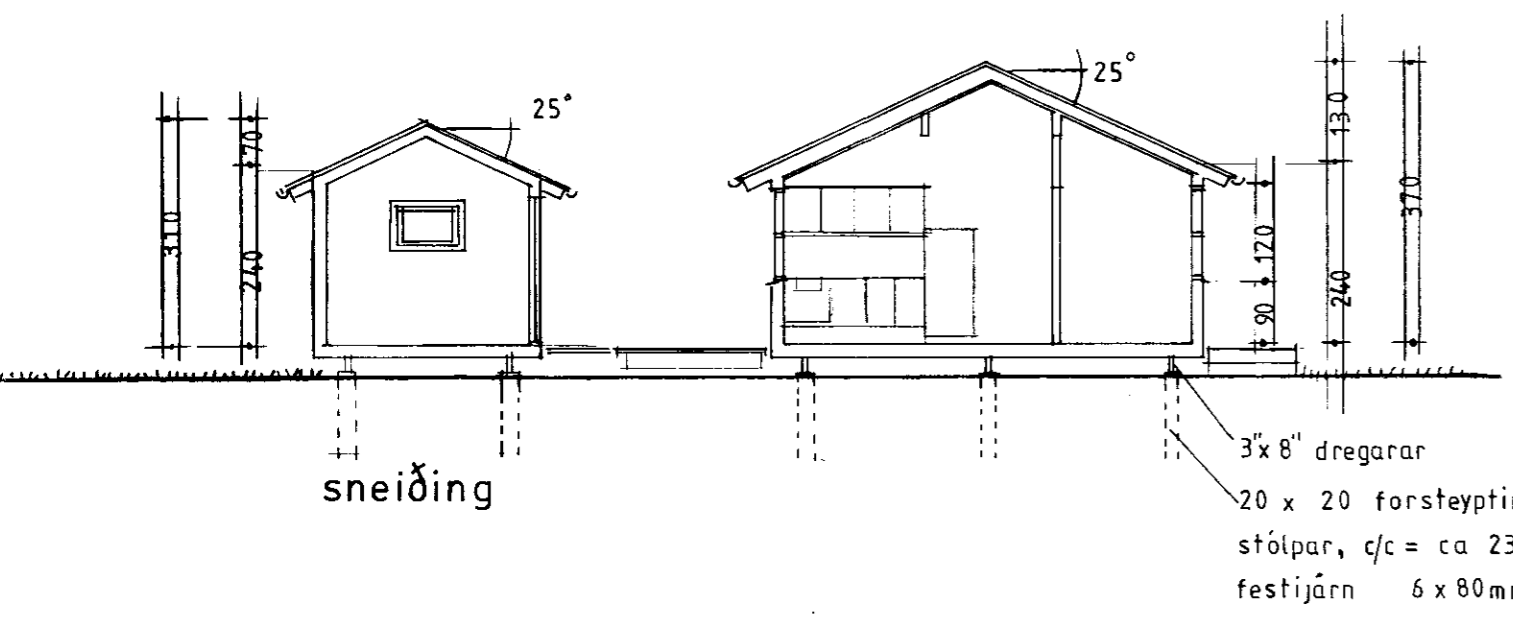

Afstöðumynd er gerð eftir skiplagsundrætti. Teiknistofunnar Laugavegur 42, dags 27.06.1992

Uppskipting og lýsing		Stærðir																
D0	D1	D2	D3	D4	D5	D5M	D6	D7	D8	D9	D10	D11	D12	D13	D14	D15	D16	D17
Lokun	Afmr	Notkun	efni	Eignamatid	Botnflotur	Myri	Op	Brúttóflotur	Brúttóflotur	Salaiahæð	Salaiahæð	Rúmmál	Nettóflotur	Nettóflotur	Hjúpflotur	Glugga- og dyraop	Frími bit	Skipta- rúmmál
		texti	flakkun		m²	m²	m²	m²	m²	sh. < 1.8m	min-max	númmál m²	m²	sh. < 1.8 m	m²	dyraop m²	m³	##
Mannv. lína					57.1				57.1			182.2	47.7	228.2	25.1	64.2		144.3
Botnplata					57.1							9.4			57.1			
1. HÆÐ					57.1				57.1			172.8	47.7	107.8	25.1	64.2		144.3
A	01.01	bústaður	N	01.01	52.6				52.6	3.05		160.4	43.6	83.8	23.0	52.8		133.0
A	01.02	Útgeymsla	N	01.01	4.5				4.5	2.75		12.4	4.1	24.0	2.1	11.4		11.3
Pakhlina															33.3			

Sumarbústaður í landi Fossness, Gnúpverjahreppi

Bústaður á lóð nr 9

Grunnmynd, útlitsmyndir, sneiðing og afstöðumynd, mkv. 1:100 og 1:2000.  
 teiknað í júlí 1992, endurskoðað í sept. 1996

G. H. Gunnarsson