



GRUNNMYND NEYSLUVATNSLAGNA 1. HÆÐ  
Mkv. 1:100

**SKÝRINGAR**

**NEYSLUVATNSLAGNIR:**  
ÖLL PÍPUMÁL ERU Í mm.  
NEYSLUVATNSLAGNIR ERU ÞUNNVEGGJA RYDFRIAR  
PRESSFITTINGSLAGNIR.

ÍDRÁTTARRÖR ERU HD-polyeten EN ÍDREGIN  
RÖR PEX RÖR.

NEYSLUVATNSLAGNIR SKAL ÞRÝSTIPRÓFA MED  
KÖLDU VATNI SAMKVÆMT FYRIRMÆLUM  
FRAMLEIDANDA FYRIR HVERJA TEGUND LAGNA.

**SKAMMSTAFANIR:**

- HL HANDLAUG
- SV SKÖLVASKUR
- SB STEYPIBAD
- BK BADKAR
- EV ELDHÚSVASKUR
- VS VATNSSALERNI
- UV UPPÞVOTTAVÉL
- ÞV ÞVOTTAVÉL
- BR BRUNASLANGA
- DK DRYKKJARKER
- LP LOFTPÚÐAR (T.D. FLAMCO FLEXOFIT)
- LN/LU LÖGN NIDUR/UPP

**LÍNUGERÐIR:**

- KALT NEYSLUVATN
- - - HEITT NEYSLUVATN

**MÁLSETNING MIDAST VID ÚTBRÚN SÖKKLA**

NEYSLUVATNSLAGNIR (RYDFRIAR)

DN12	: 15x1,0	NEFND Á TEIKNINGU	ø15
DN15	: 18x1,0		ø18
DN20	: 22x1,2		ø22
DN25	: 28x1,5		ø28
DN32	: 35x1,5		ø35
DN40	: 42x1,5		ø42
DN55	: 54x1,5		ø54

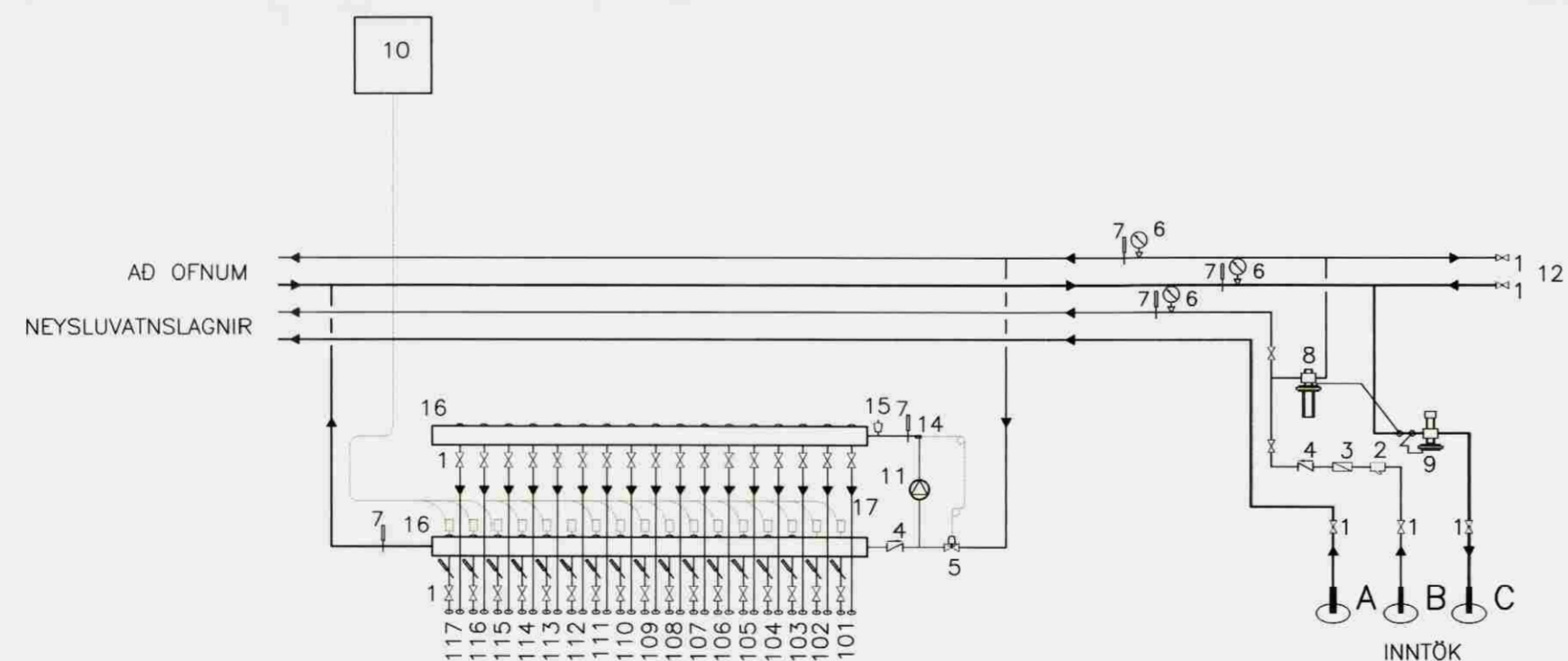

**HITAKERFI**

HITAMÉLIR KOMI Á HVERJA SLAUFU  
STJÓRNLOKI FYRIR HVERJA SLAUFU  
STÝRIST AF HITANEMA Í HERBERGI.  
HITANEMI STAÐSETJIST Á INNVEGG  
SKV. FYRIRMÆLUM FRAMLEIDANDA  
TEKID SKAL MID AF STAÐSETNINGU  
LJÓSRÖFA ÞAR SEM ÞVI VERÐUR  
VID KOMID

KERFISMYND STJÓRNÞÚNADAR HITA- OG NEYSLUVATNSLAGNA

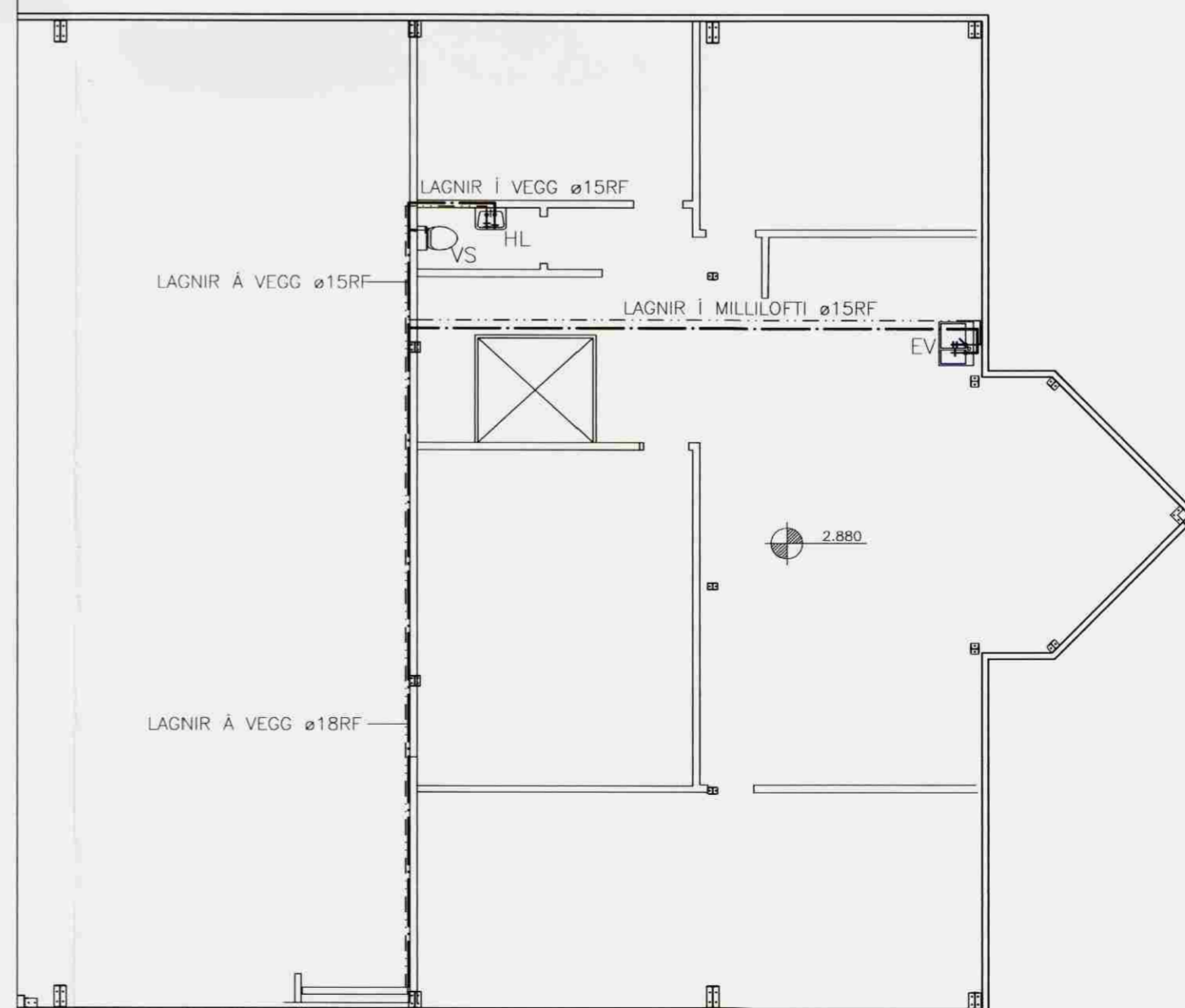

GRUNNMYND NEYSLUVATNSLAGNA 2. HÆÐ  
Mkv. 1:100

**GUNNBJARNARHOLT, ÁRNESSÝSLU**

VÖRUSKEMMA OG SKRIFSTOFUADSTADA Málkvörði:

NEYSLUVATNSLAGNIR

GRUNNMYND 1. OG 2. HÆÐ 1:100

LAGNAGRIND

Hannað:	Teiknað:	Yfirfarð:	Dags:
GH	GH		Febrúar 2008
Slöð á disk:	Skráarnafn:	Verknr.	Bl.nr.
	06270-31	06270	321

Samþykkt: *[Signature]*

**VERKFRÆÐISTOFA  
SUÐURLANDS EHF**

Austurvegur 5, 800 Selfoss, Sími: 482 3900, Fax: 482 3914, Netf: verkud@verksud.is