

Snið A

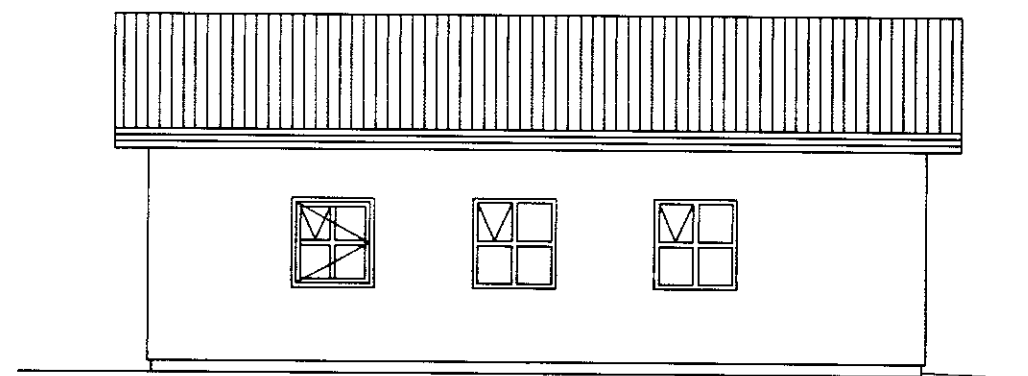

Vestur

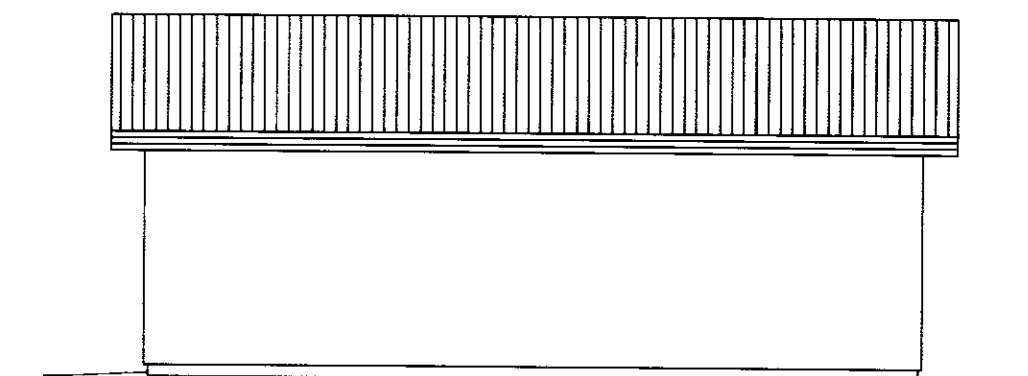

Austur

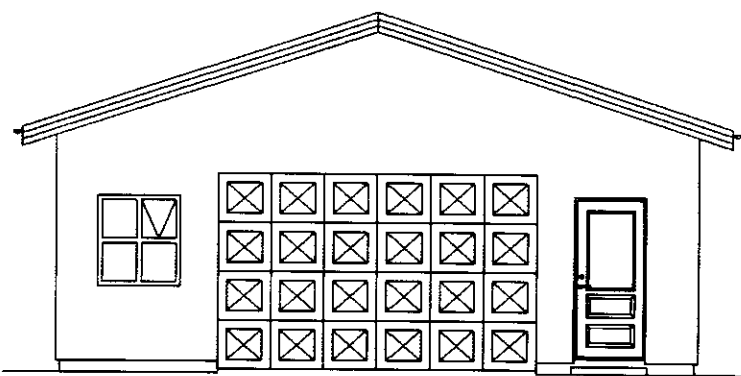

Suður

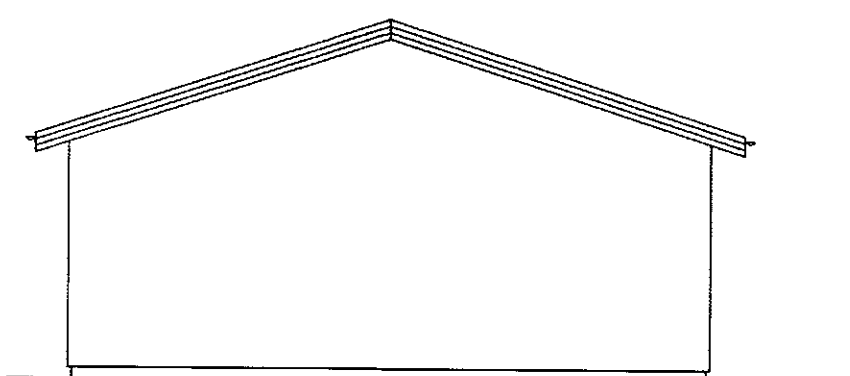

Norður

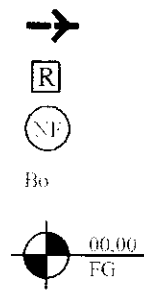

Rymingarléið
 Reykskyrnari
 Niðurfall
 Do
 Björgunarpopp (stærð gefin á teikni)
 Gólfhæðin í m á frágengið gólf
 Öll mál í mm nema annað sé tekið fram

Geymsla, almennar skýringar:

Efni og gerð:

Húsið er óeinnangurð geymsla
 Húsið stendur á steiptum grunni. Gólf er steipt.
 Úrveggir og þak er gert úr timbri. Þak er
 borðaklætt með báraðri málmklæðningu.
 Stenklæðning er á úrveggjum.

Stærðir:

Flatarmál (útanmál)	87,6 m ²
Rúmmál (útanmál)	348,8 m ³
Útanmál alls	37,6 m
Stærð lóðar	10.000 m ²
Nýtingarhlutfall	0,01

Samb. 30.03.2004
 Hinnas Garðarsson

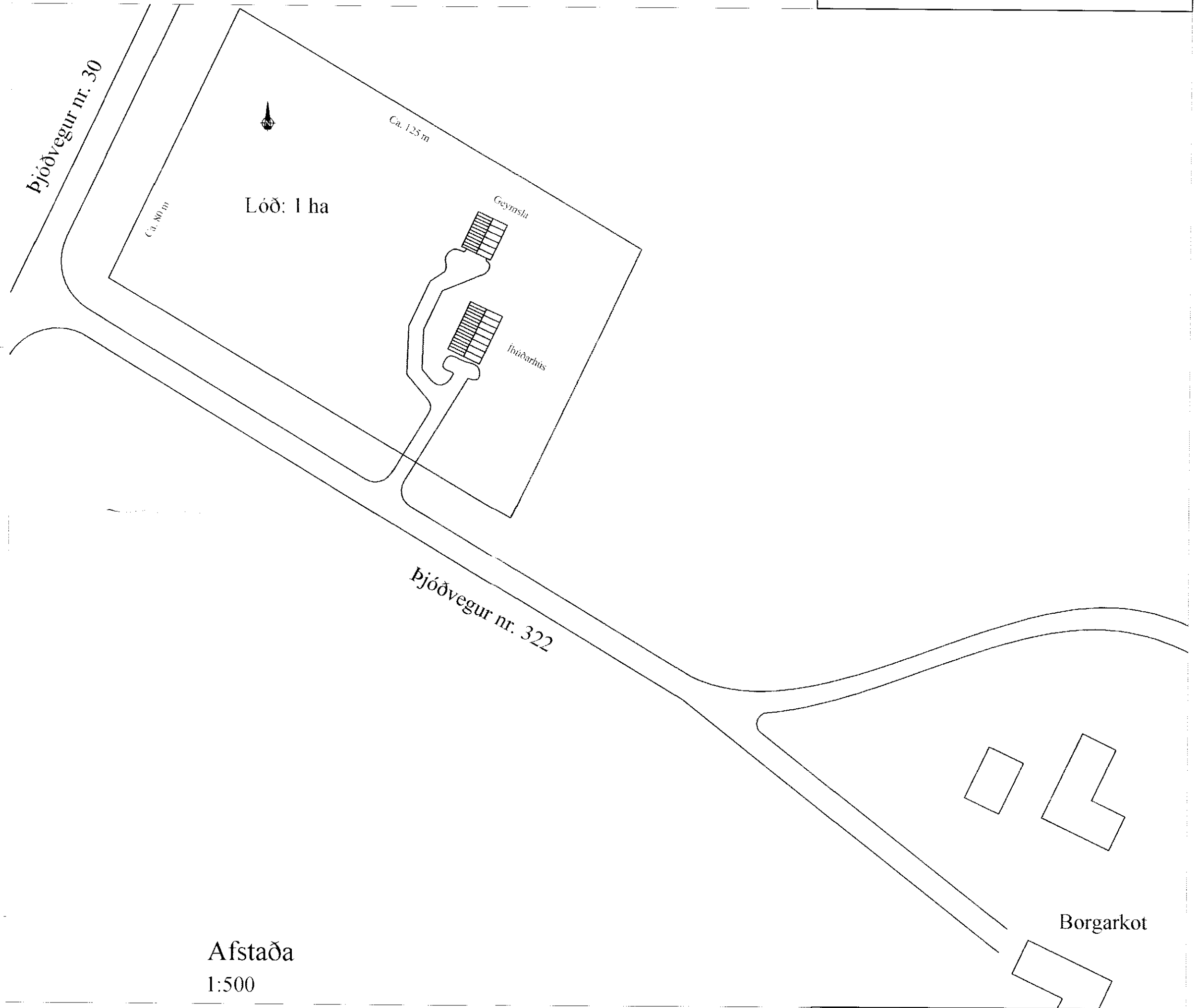

Afstaða
 1:500

Kjartan Garðarsson verkfræðingur			
Borgarkot		Skeiðarhrepp	
Geymsla			Kvarði: 1:100
Grunnmynd, snið og útlit			Kvarði: 1:500
Afstaða			
HLANNAD	TEIKNAD	DAGSETNING	VERKNUMER
KG	KG	22.03.2004	
SKRÁARNAFN	SAXIBAKKT		TEIKNINGNUMER
Grunnmynd - geymsla.dwg			103