

SNID A 1:20

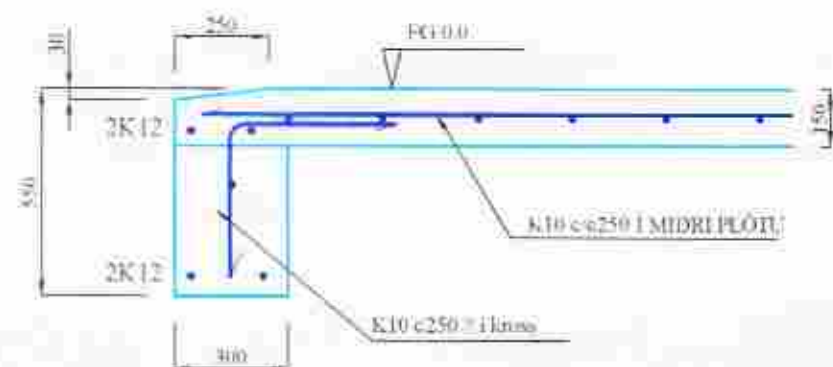

SNID B 1:20

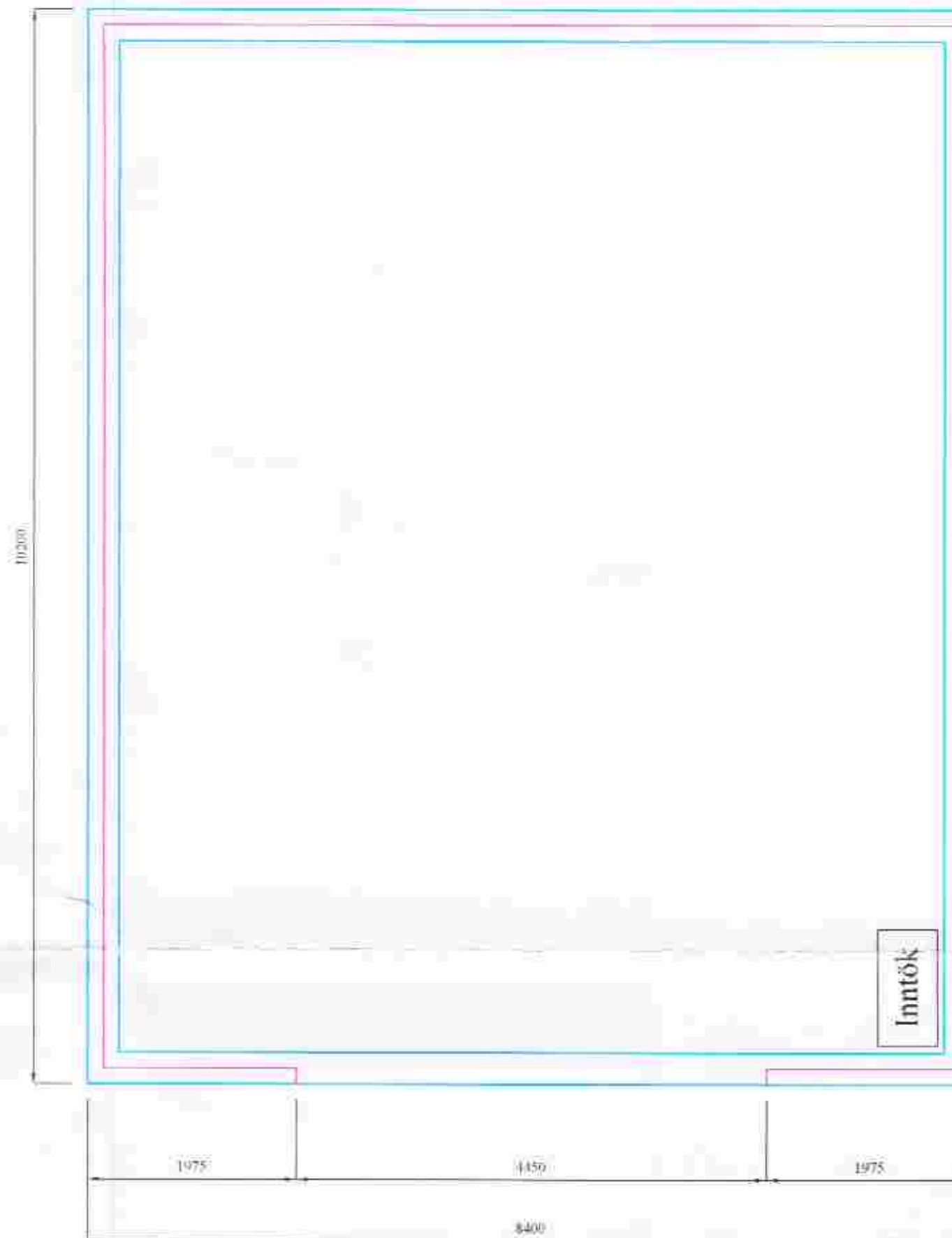

Skýringar:

Steindagur er S-250 í sókkli og S-200 í grunnplötu.
 Loftþéttleiki er 5-7%, sigill er 60 - 80 mm (án blöndunarefna). V/S = 0,55.
 Framleiðsla, mál og blöndun samkvæmt byggingarreglugerð.
 Bændistál er kambítal með lágmarksstyrkinn 400 MPa. Söðuhell stál er
 táknad með "S". Söðuhell stál má byggja um ljóskútt, minnst 3x þvermál
 stangar, en annars 10x þvermál stangar. Í beygjum, við þværingu og í
 stæpskiliðum skal bændistál ávallt ganga skeyflengd fyrir horn. Skeyflumála
 er minnst 20 mm nema að jöru, 40 mm. Í mihverfis öll op komi 2 K12.

Öll mál í mm nema annað sé tekið fram.

Kjartan Gardarsson verkfræðingur

Borgarkot Skeiðarhreppur

Geymsla

Kvarði: 1:50

Sökkliar og grunnplata

Kvarði: 1:20

Grunnmynd og snið

HAHNAD:	TEIKNAD:	DAGSETNING:	VIKUNUMER:
KG	KG	03/03/2004	
SKRÁLARNAMN:	SAMRÆKTI:	TEIKNINGUR:	161

KG	KG	03/03/2004	
----	----	------------	--

SKRÁLARNAMN:	SAMRÆKTI:	TEIKNINGUR:	161
--------------	-----------	-------------	-----

SKRÁLARNAMN:	SAMRÆKTI:	TEIKNINGUR:	161
--------------	-----------	-------------	-----