

Austurhlið

Vesturhlið

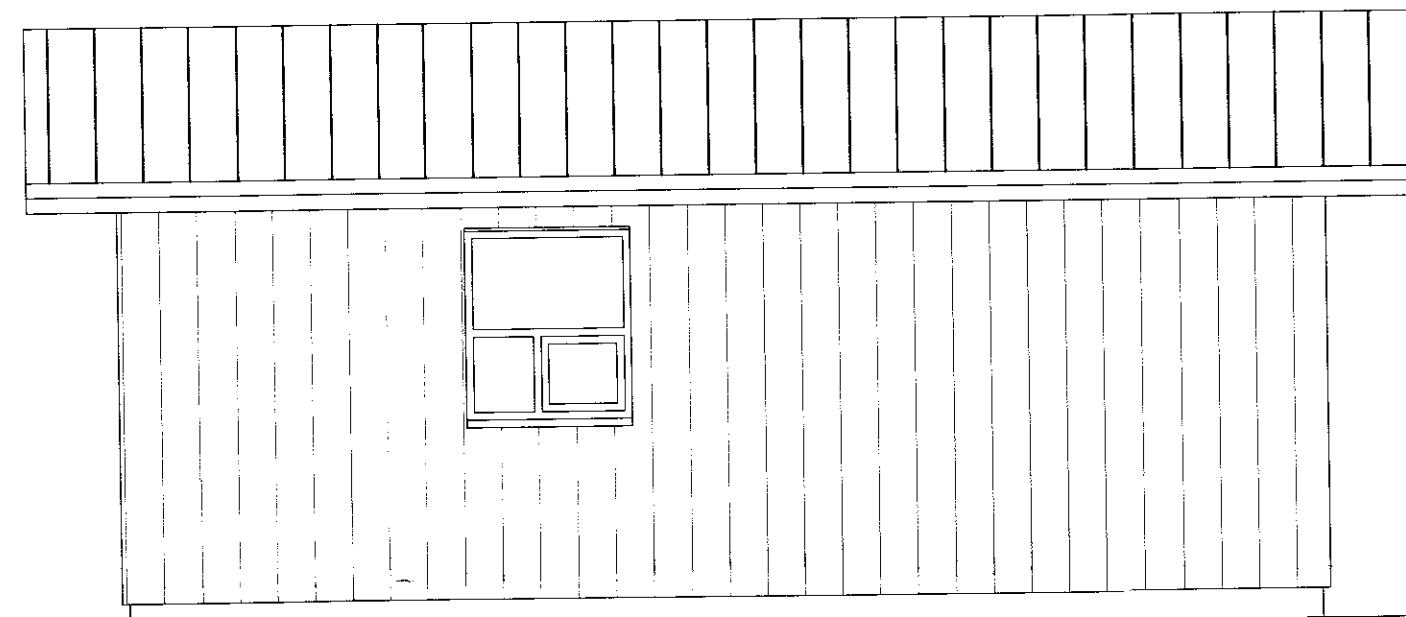
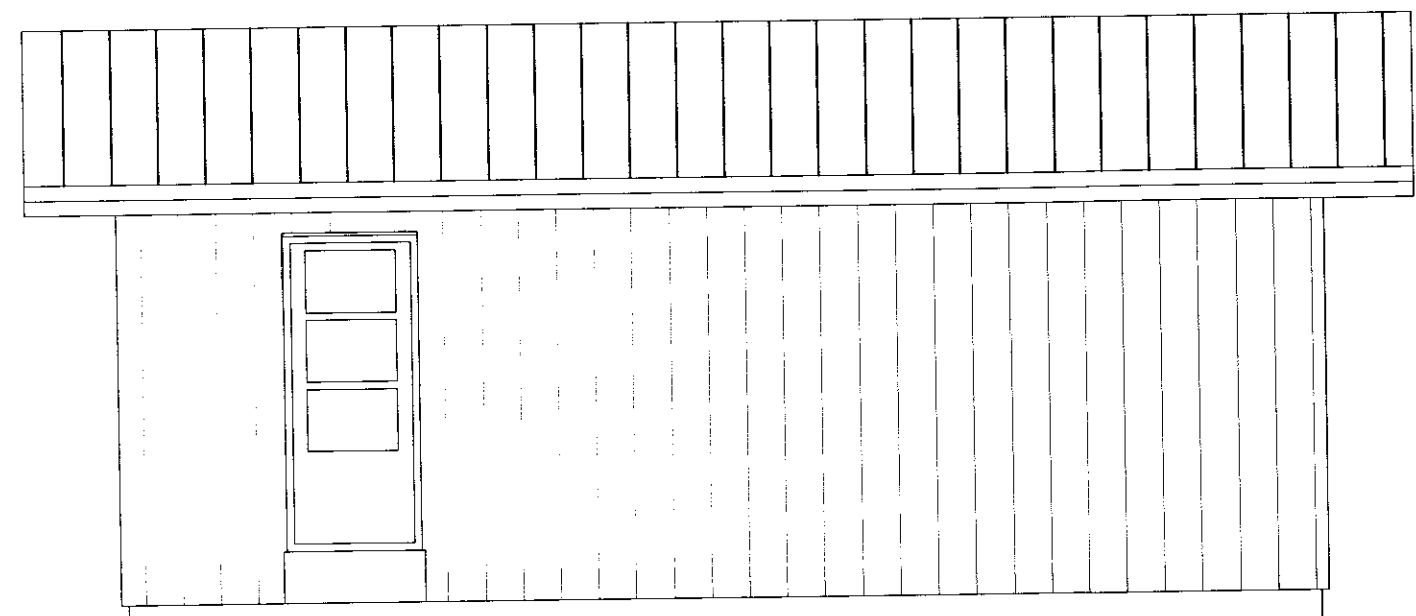

Suðurhlið

Norðurhlið

**Bílskúr Hamragerði 8**

Bílskúrin er með járnbentum steypum veggjum og hefðbundnum kraftsperrum í þaki. Sökkjar og botnplata eru úr járnbentri steinsteypu. Ytri klæðning sambærileg við íbúðarhús.

Allar innri klæðningar skulu vera í flokki 1

Einangrunarkröfur skv. byggingareglugerð m.v. 10-18°C

Húsið er í flokki B skv. byggingareglugerð.

Stærðir (sjá nánar skráningartöflu)

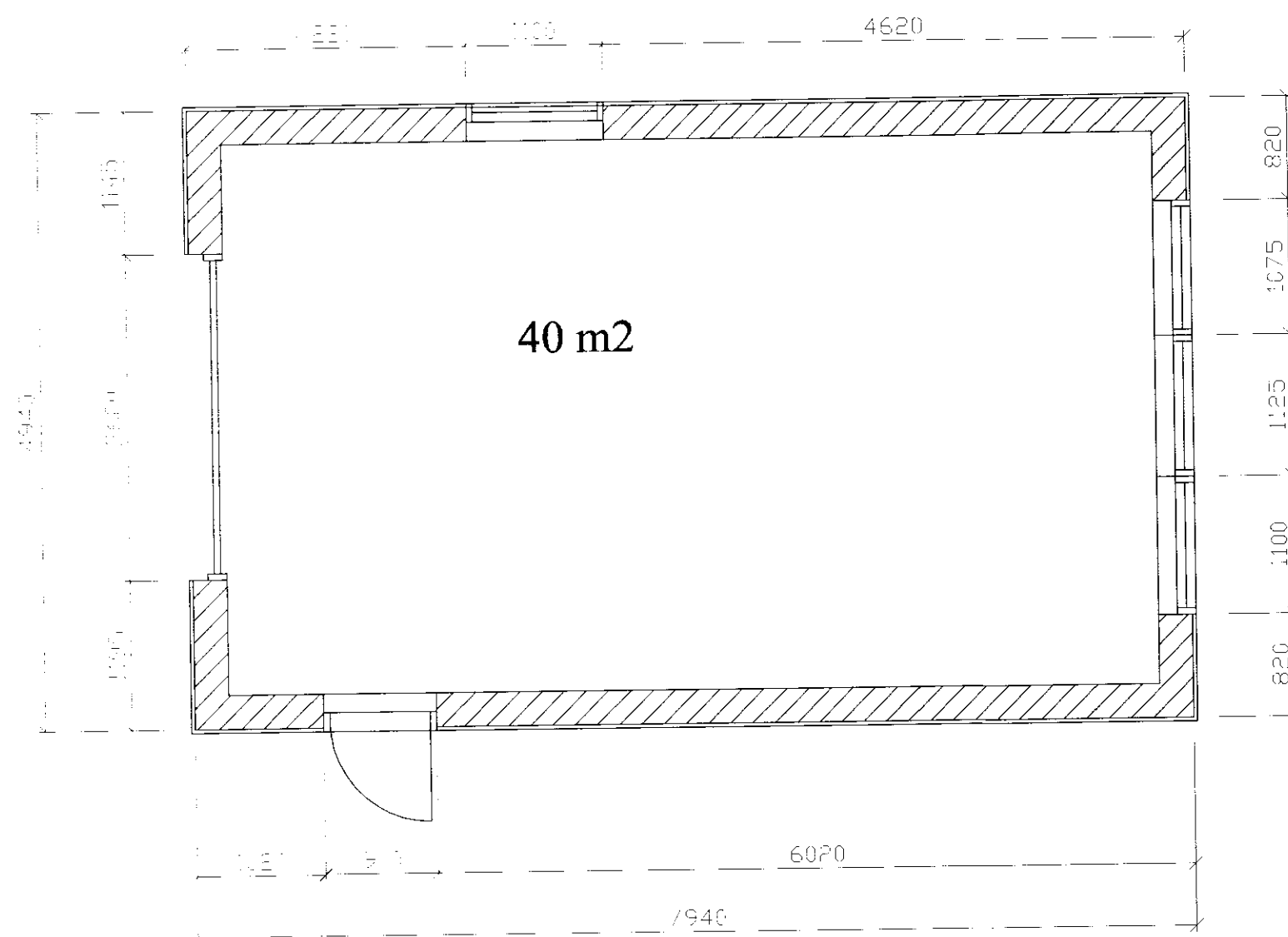

Skráningartafli: Hamragerði 8 Skeiða- og Gnúpverjahreppi					Skrásetjari: Helgi Kjartansson															
Landnúmer: 166530					Kennitala: 030270-5419															
Matshlutanúmer: 02					Utgáfa: 4.01b Dags.: 2.2.2006															
Uppskipting og lýsing					Stærðir															
D0	D1	D2	D3	D4	D5	D5M	D6	D7	D8	D9	D10a	D10b	D11	D12	D16	Reikritala	D17			
Lokun	Rými hæð-röð	Notkun texti	Höfuð-flokkun	Eignar-hald	Botnflötur m²	Milliflötur m²	Stigar m²	Op m²	Brútoflötur m²	Brútoflötur sh < 1,8	Salarhæð min	Salarhæð max	Brúttó rúmmál m³	Nettóflötur m²	Birt flatarálmál m²	Skiptarúmmál	Skipta-rúmmál m³			
<b>Matshluti</b>					39,2	0,0	0,0	0,0	39,2	0,0			128,0	31,9	39,2		97,933			
<b>Botn</b>													7,8							
<b>1. hæð</b>					39,2	0,0	0,0	0,0	39,2	0,0			120,2	31,9	39,2		97,933			
A	0101	<b>Bilgeymsla</b>	N	0101	39,2				39,2		2,50	3,63	120,2	31,9	39,2	3,07	97,933			
<b>Athugasemdir</b>																				
<b>Sameignir sumra</b>																				
<b>Eignarhald</b>																				
Eignar-hald	Notkun texti	Birt flatarálmál m²	Skiptarúmmál m³	Séreign og sameign m²																
0101	<b>Bilgeymsla</b>	39,2	97,933	97,933																
<b>Alls</b>					39,2	97,933	97,933													

Bílskúr.dwg

Einar Bjarnason Verkfræðingur 300464-7269

**Bílskúr**

Hamragerði 8

Skeiða og Gnúpverjahreppi

TEIKN. EB DAGS. 02.02.06

REIKN. VERK V050037

YFIRF. BLAD

MKV. 1:50 01

Breyting	Dags.	Skýring	Br.