

Sumarhús í Landi
Árnessýslu

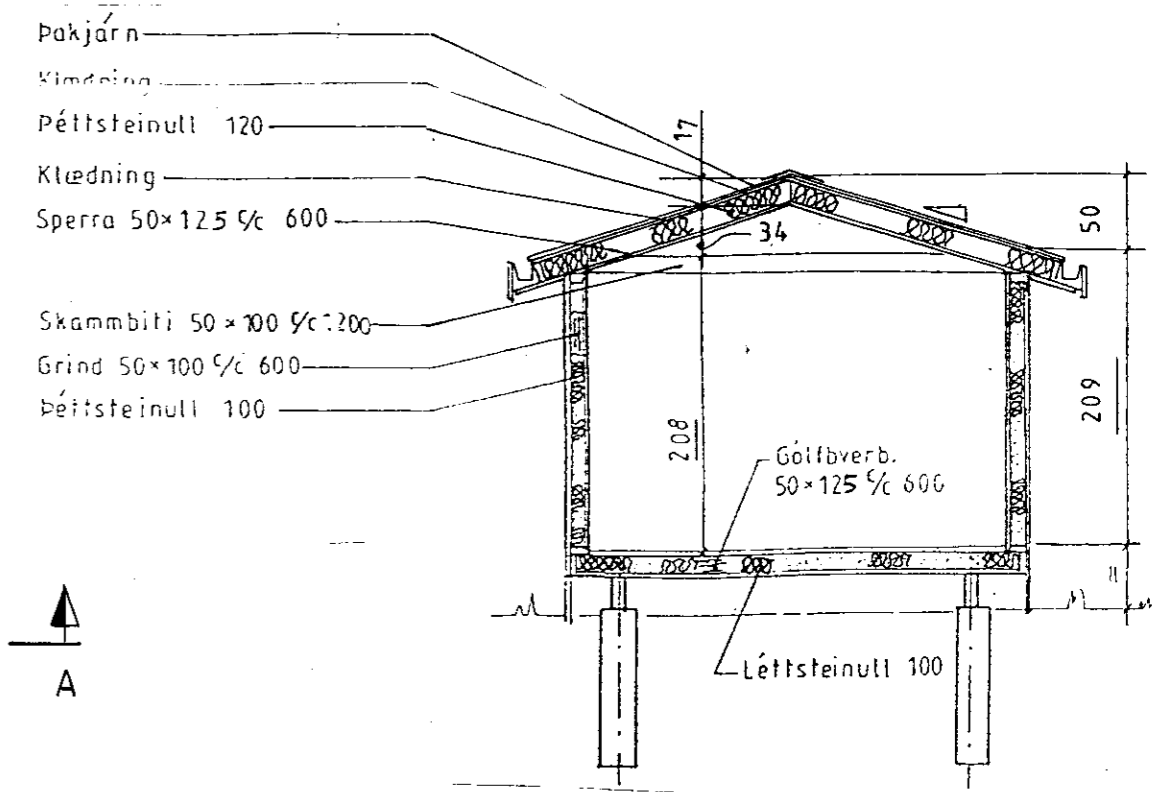

Snid B-B

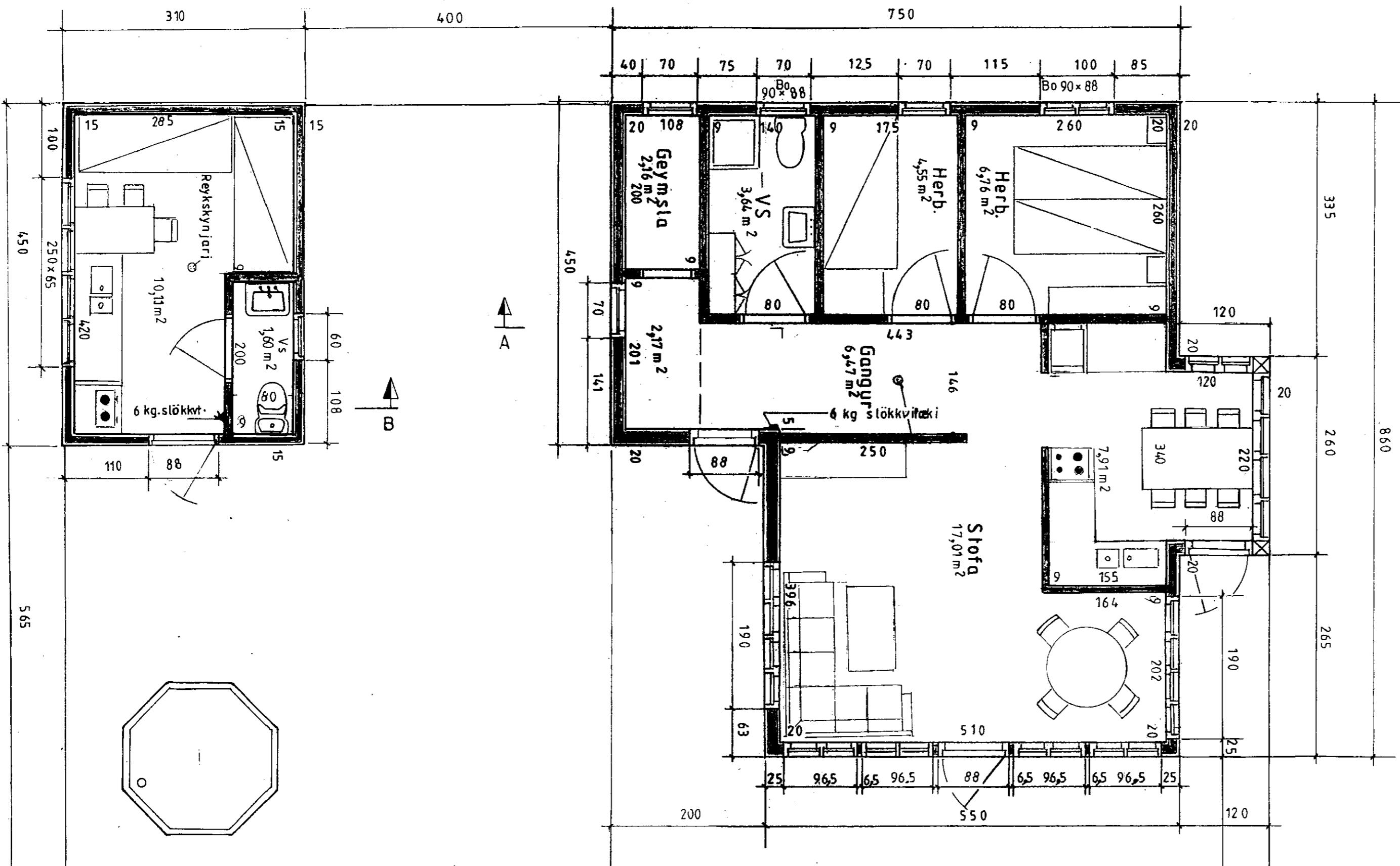
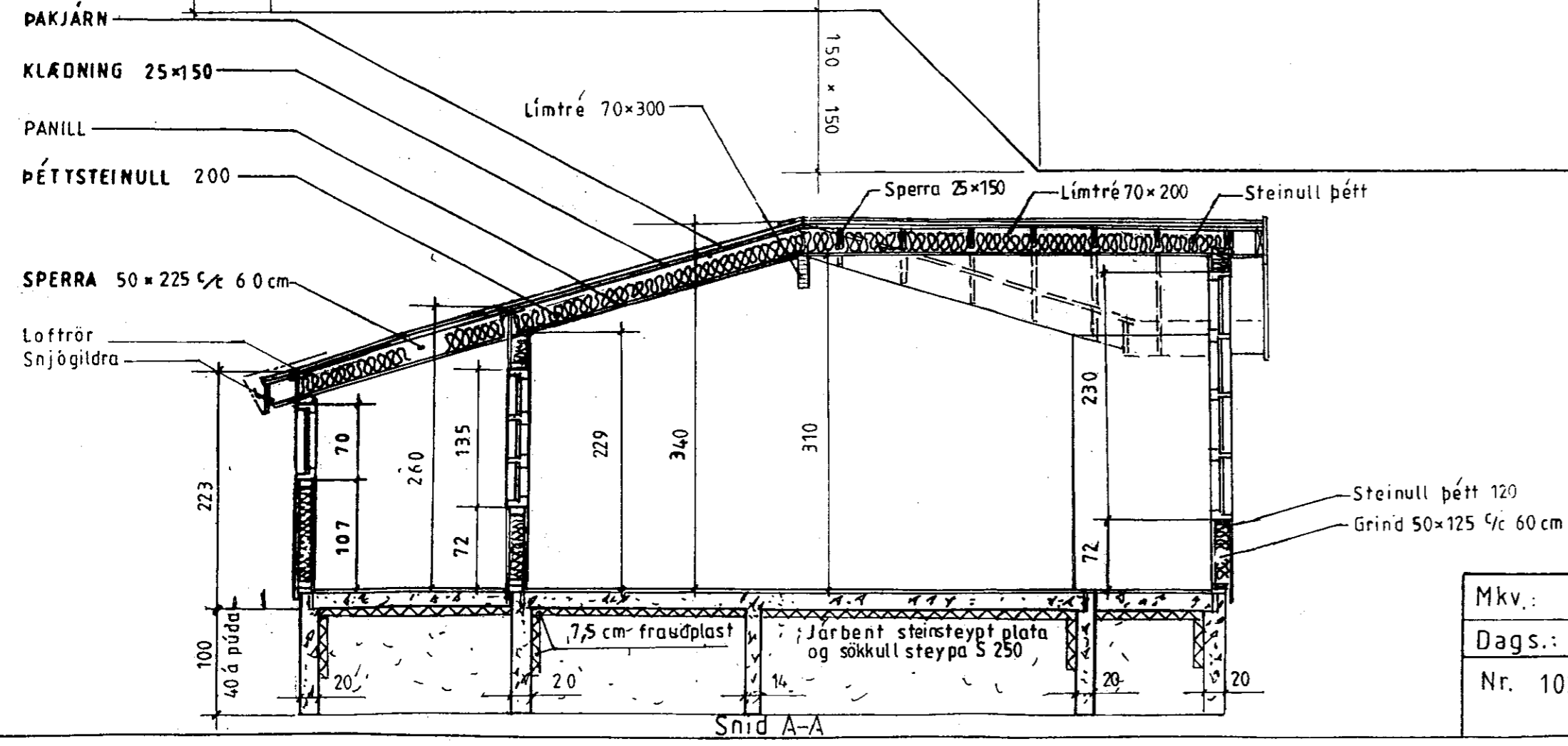

Snid A-A

LÝSING:

HÚS BYGGT ÚR TIMBRI

UNDIRSTÖÐUR: Sökkull og gólfplata, jarnbent steinsteypa S250 dregarar 2stk. á hverja súluroð 50 x 200.

GÓLF: Þverbönd 50 x 150 cc.600. Undirgólf múshelt, léttsteinull 125 mm. 16mm spónaplata. Rakapappi og gólfefni.

VEGGIR: Grind 50x125 5.fl. fura húspurrkað, gæðastaðall T1, grenikrossviður 10mm, 12mm loftrými, vatnslæðning (val eiganda), einangrun þéttsteinull 125, plastdúkur, raflagnarými 3,5cm, innri veggklæðning (val eiganda).

ÞAK: Sperrur 50x150 4. fl. fura húspurrkað gæðastaðall T1, panill, klæðning fura 25x150 með 3mm millibili, þéttsteinull 125 með vindpappa, þakpappi, þakefni. Loftun, plaströr 20mm, snjögildrurör. Límtré í mæni 70 x 300. og 70 x 200

GLUGGAR: Fura smíðaviður 1. fl. 'B', fúavarið 2 umferðir.

MILLIVEGGIR: Grindur 50 x 75 5. fl. fura húspurrkað, gæðastaðall T1, 10mm klæðning (val eiganda).

SAMSETNING: Óil tengijárn, naglar, skrufur og boltar skulu vera galvanaseruð.

BRUNAVARNIR: Reykskynjarar og 6kg. slökkvitæki. Klæðningar utanhúss og innveggja skulu vera í brunaflokki 2. Björgunarpopp á svefnherbergjum og á svefnlofti með stiga af vierkennari gero.

Endurútgáfa af teikn.dags.okt.'02.
Breytingar: steypdur sökkull og plata. og stækkun á eldhúsi

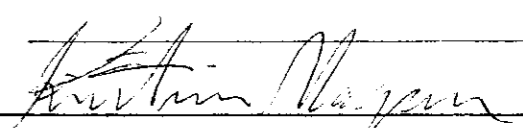
Mkv.: 1:50	Sumarhús í Landi. Stórahofs Gnúpverjahreppi	TEIKNIVANGUR
Dags.: mars '06	Árnessýslu. Lóð, Hofskot nr.11	
Nr. 102 B 2 BH	Eigandi: Baldur Héðinsson kt. 050263-7549	 201032-4829
	Grunnmynd og snid	
	Stærð sumarhúss 59,42 m ² -/- gestahúss 14,17 m ²	