

Norð-vestur 1:100

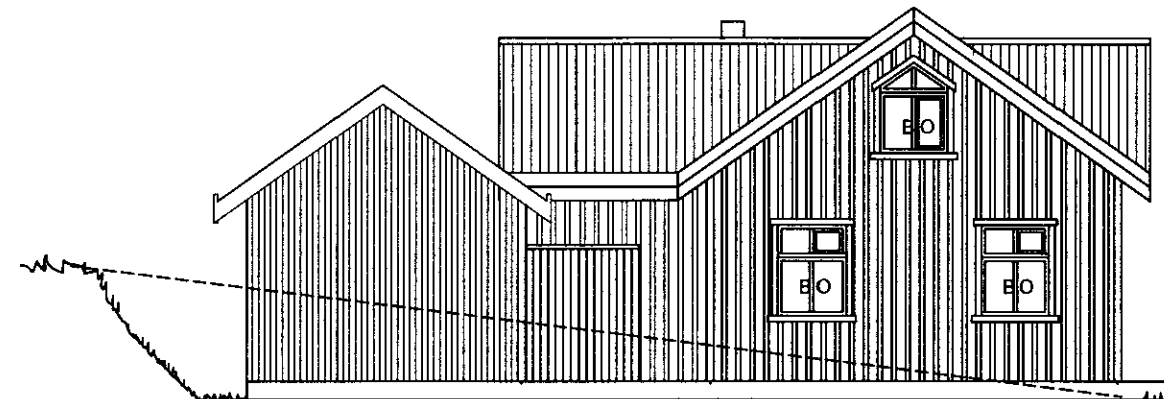

Norð-austur 1:100

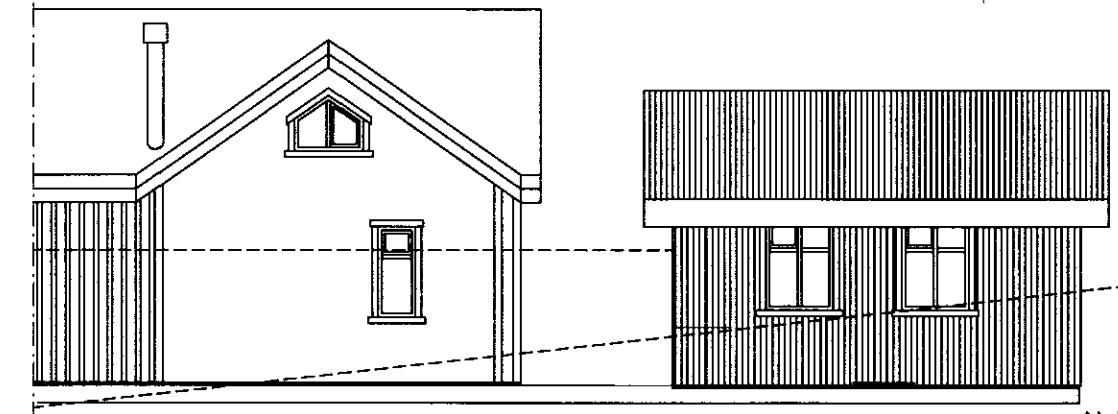

Suð-austur 1:100



Suð-vestur 1:100

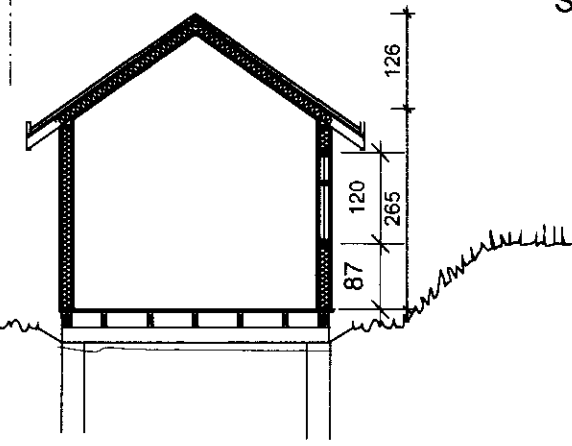

Snið B-B 1:100

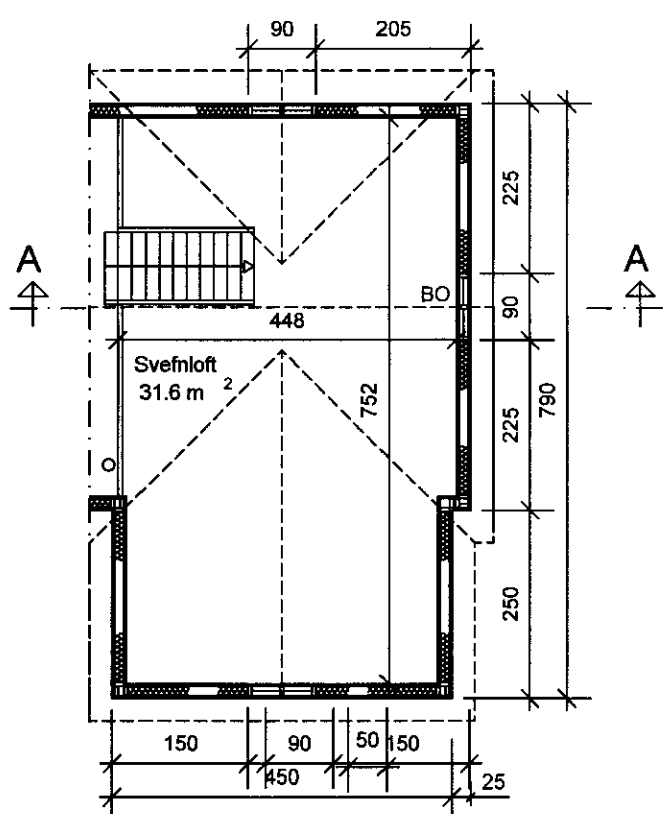

Grunnmynd, svefnoft 1:100

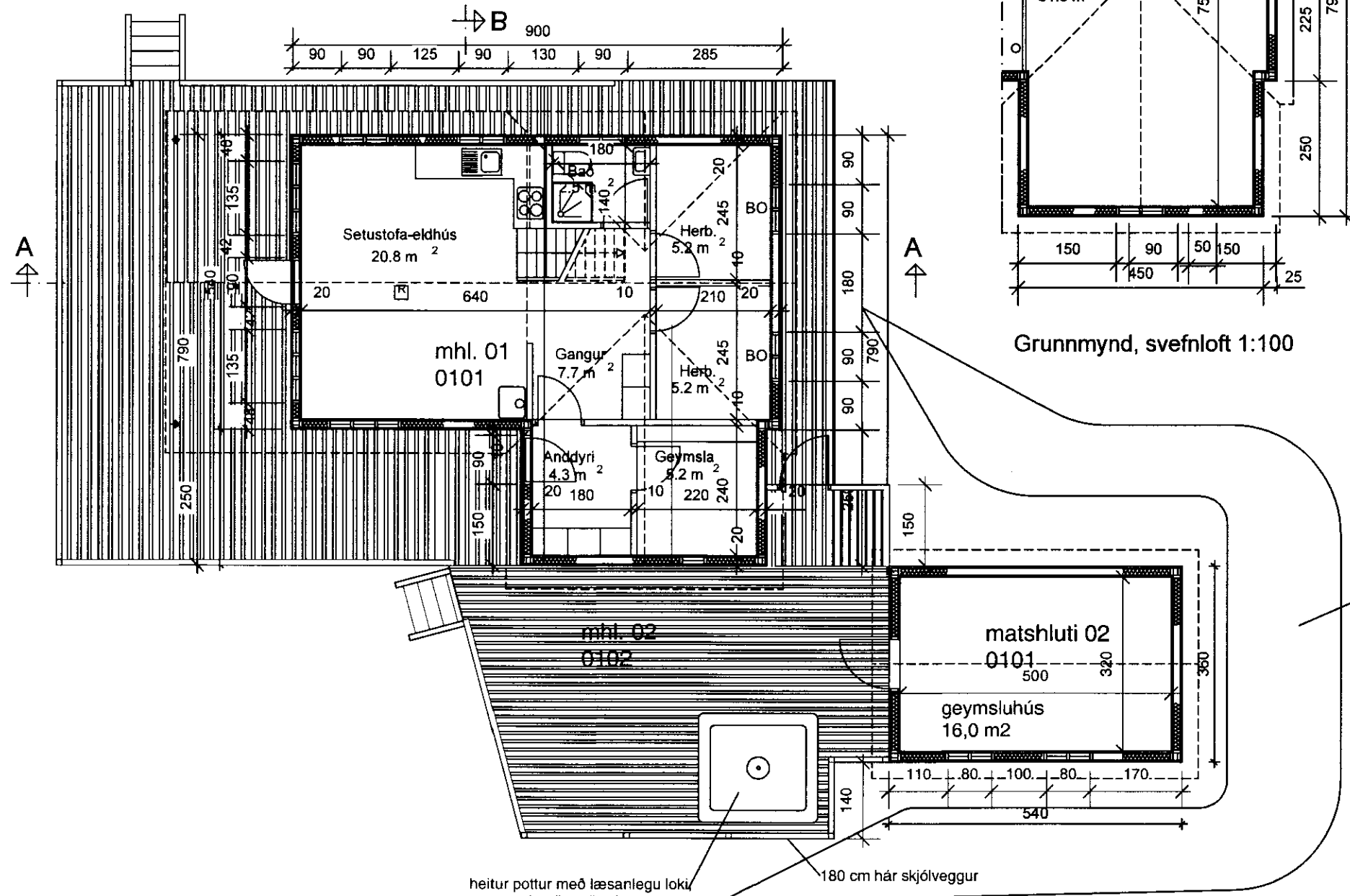

heitur pottur með læsanlegu loku
vatn upphitað með rafmagni,
hrafastýring með víðurkenndum
öruggisbúnaði er á upphitun vatns

180 cm hár skjólveggar

jarðvegur umhverfis
geymsluhúsið lækkað

BYGGINGARLÝSING:

HÚSIÐ ER TIMBURHÚS
BURÐARBITAR ÚR TIMBRI OG HVÍLA Á STEYPTUM UNDIRSTÖÐUM.
Í GÓLFI, VEGGJUM OG ÞAKI ER TIMBURGRIND.
ÚTVEGGIR ERU KLÆDDIR UTAN MEÐ LÓDRÉTTRI, BANDSAGAÐRI
TIMBURKLÆÐNINGU,
EINANGRAÐIR MEÐ STEINULLAREINANGRUN OG KLÆDDIR
AÐ INNAN MEÐ PANEL.
GÓLF ER EINANGRAD OG KLÆTT MEÐ SPÓNAPLÖTUM.
ÞAK ER KLÆTT MEÐ TJÖRUPAPPA OG BÁRUJÁRNI AÐ UTAN,
EINANGRAD OG KLÆTT MEÐ PANEL AÐ INNAN.
GLUGGAR ERU ÚR TIMBRI, MEÐ TVÖFÖLDU GLERI.
KOMA SKAL FYRIR HANDSLÖKKVITÆKJUM Í SAMRÁÐI
VIÐ ELDVARNAREFTIRLIT
Í GEYMSLUHÚSINU SKAL VERA REYKSKYNJARI AF VÍÐURKENNDRI GERÐ

Flatarmál bústaðar, mhl. 01: 59,5 m²
Birt flatarmál svefnofts í mhl. 01: 9,7 m²
Flatarmál alls: 69,6 m²
Rúmmál bústaðar: 227,4 m³
Flatarmál geymsluhúss 19,4 m²
rúmmál geymsluhúss 67,7 m³

Flatarmál lóðar: 6100 m²
Nýtingarhlutfall: 0,015

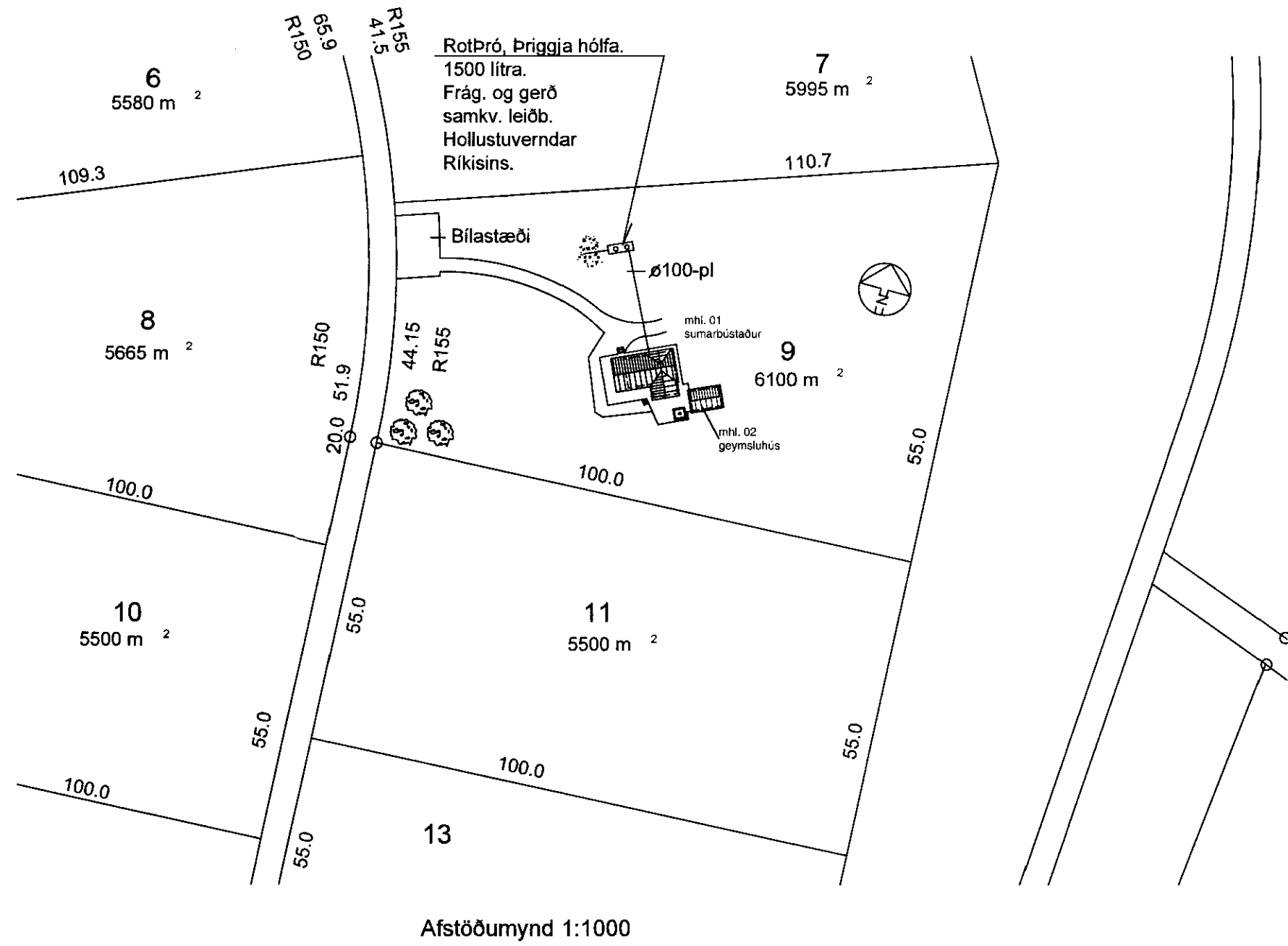
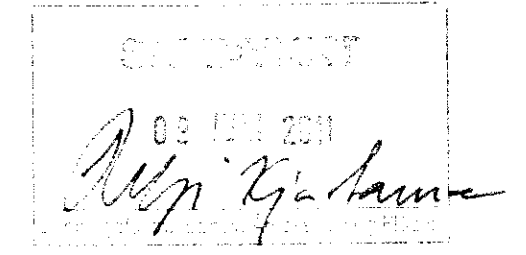

Afstöðumynd 1:1000

Hrútalág 9 Skeiða- og Gnúpverjahreppi

Nýtt geymsluhús teiknað ásamt heitum potti.
Tréfallur við bústaðinn stækkaður,
Grunnmyndir, sneiðing og útlit í mkv. 1:100 .
afstöðumynd í mkv. 1:1000

Trausti Leósson byggingafræðingur Leirutanga 16, Mosfellsbæ
kt. 310846-3769, s 824 2588, netfang traustile@internet.is

teikning nr 1

Bústaðurinn var teiknaður af Tækniþjónustunni Lágmulá