

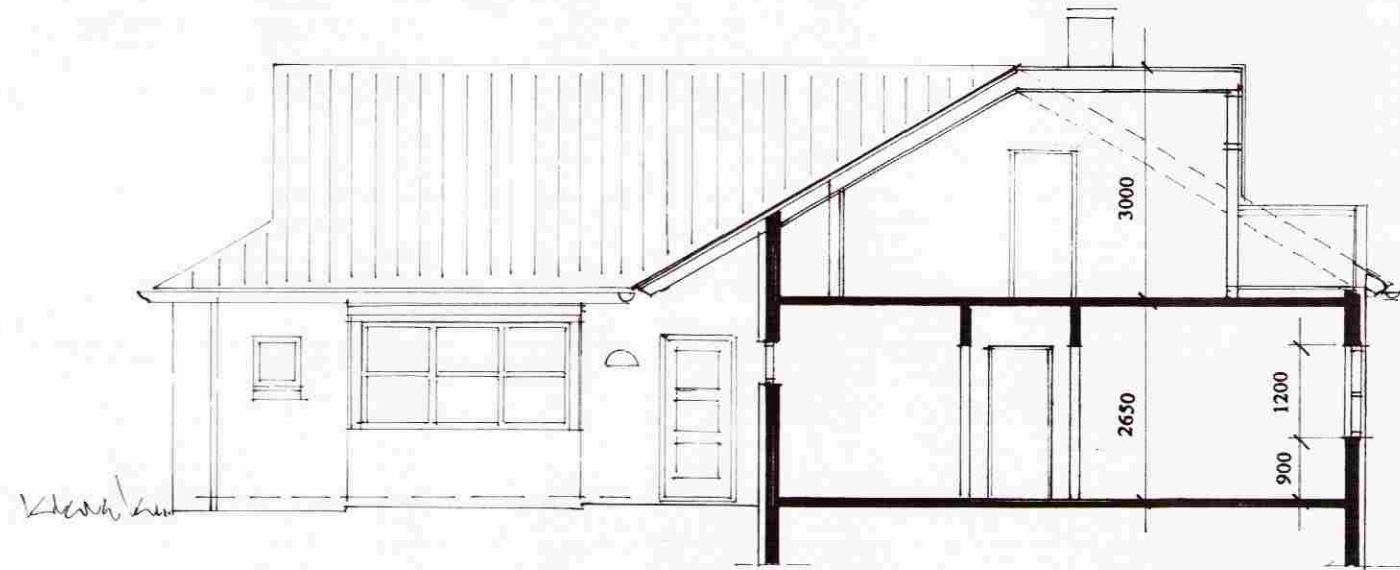

Hilmar Einarsson



SNEIÐING A-A

Staðgreinir: 8708 - 00044000

Gamla íbúðarhúsið er byggt 1952. Útveggir þess húss eru hlaðnir úr holsteini en innveggir kringum gang eru steptir, loftplata er stept. Húsið er klætt utan með bárujárni.

Nýbyggingin er stept, einangruð utan og járnklædd. Nær allir veggir nýbyggingarinnar eru steptir en enn fremur er steptur veggur við gafi gamla hússins með tengingum við gangveggi til styrkingar. Loftplata í nýbyggingu er einnig stept og tengd við loftplötu í gamla húsinu.

Burðarviðir í þaki eru 2" x 8", einangrun er 7" þéttull milli sperra, þak er klætt borðaviði og járnklætt á þakpappa. Útveggir eru einangraðir í grind með 3" þéttull og járnklæddir á vindpappa klæðningu.

Eldstæði sé í samræmi við grein 8.6 í Reglugerð um brunavarnir og brunamál.

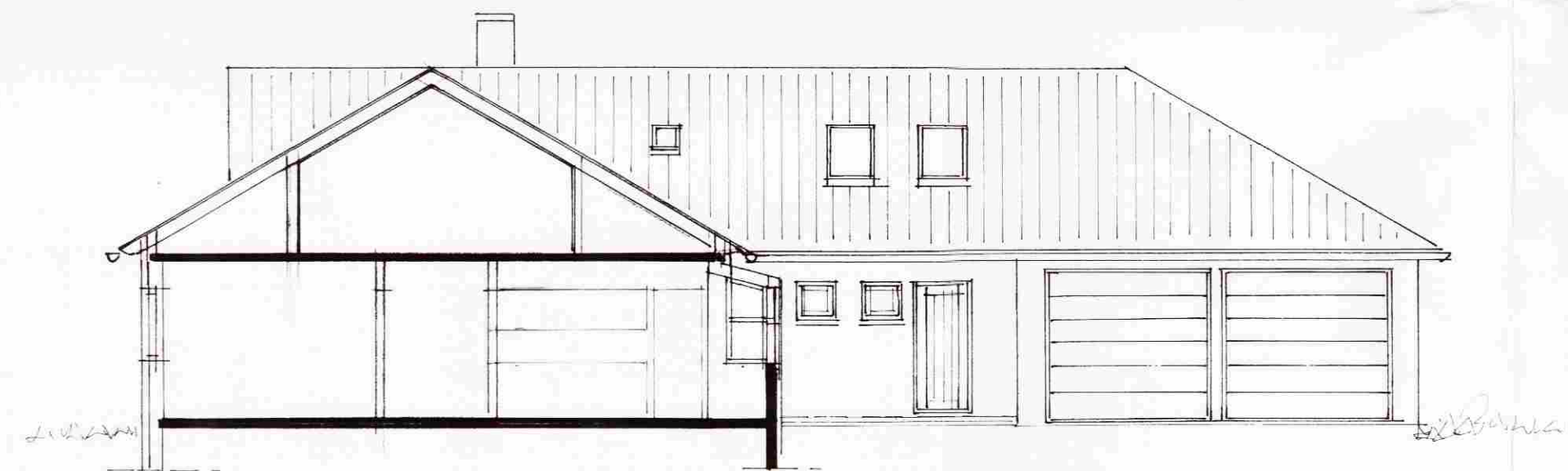

SNEIÐING B-B

Grunnflötur:

Nýbygging: 153.1 m² Þar af bílgeymsla: 45.5 m² Gamla húsið: 99.3 m² Alls: 252.4 m²

Br. grunnflötur alls:

Nýbygging: 332.8 m² Þar af bílgeymsla: 45.5 m² Gamla húsið 99.3 m² Alls: 432.1 m²

Br. rúmmál alls:

Nýbygging: 622.6 m³ Þar af bílgeymsla: 180.0 m³ Gamla húsið: 372.4 m³ Alls: 995.0 m³

Hlemmiskeið III, Skeiðahreppi

Stækkun og breytingar á íbúðarhúsi
Afstöðumynd Mkv. 1:500
Þverskurðir Mkv. 1:100 Júní 1996

Teiknistofan Skólavörðustíg 28 sf. 101 Reykjavík
S. 552 1760 Fax 562 1687

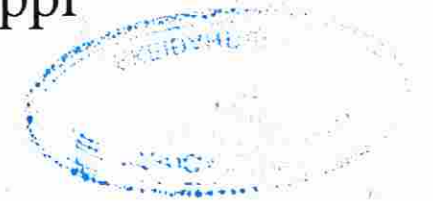

Guðna Magnúsdóttir