

**BYGGINGARLÝSING:**

HÚSID ER TIMBURHÚS, EIN HÆÐ OG SVEFNLOFT.

BURÐARBITAR ÚR TIMBRI OG HVÍLA Á STEYPTUM UNDIRSTÖÐUM.

Í GÓLFI, VEGGJUM OG ÞAKI ER TIMBURGRIND.

ÚTVEGGIR ERU KLÆDDIR UTAN MEÐ BÁRUJÁRNPLÖTUM, EINANGRÁÐIR MEÐ STEINULLAREINANGRUN OG KLÆDDIR AÐ INNAN MEÐ PANEL.

GÓLF ER EINANGRÁÐ OG KLÆTT MEÐ SPÓNAPLÖTUM.

ÞAK ER KLÆTT MEÐ TJÖRUPAPPA OG BÁRUJÁRNI AÐ UTAN, EINANGRÁÐ OG KLÆTT MEÐ PANEL AÐ INNAN.

GLUGGAR ERU ÚR TIMBRI, MEÐ TVÖFÖLDU GLERI.

INNVEGGIR ERU ÚR TRÉGRIND, KLÆDDIR MEÐ PANEL.

KOMA SKAL FYRIR HANDSLÖKKVITÆKJUM Í SAMRÁÐI VIÐ ELDVARNAREFTIRLIT

Í HÚSINU SKAL VERA REYKSKYNJARI AF VIÐURKENNDRI GERÐ

Flatarmál hæðar: 59,5 m<sup>2</sup>  
 Birt flatarmál svefnlofts: 9,7 m<sup>2</sup>  
 Flatarmál alls: 69,6 m<sup>2</sup>  
 Rúmmál húss: 227,4 m<sup>3</sup>

Flatarmál lóðar: 6100 m<sup>2</sup>  
 Nýtingarhlutfall: 0,0114

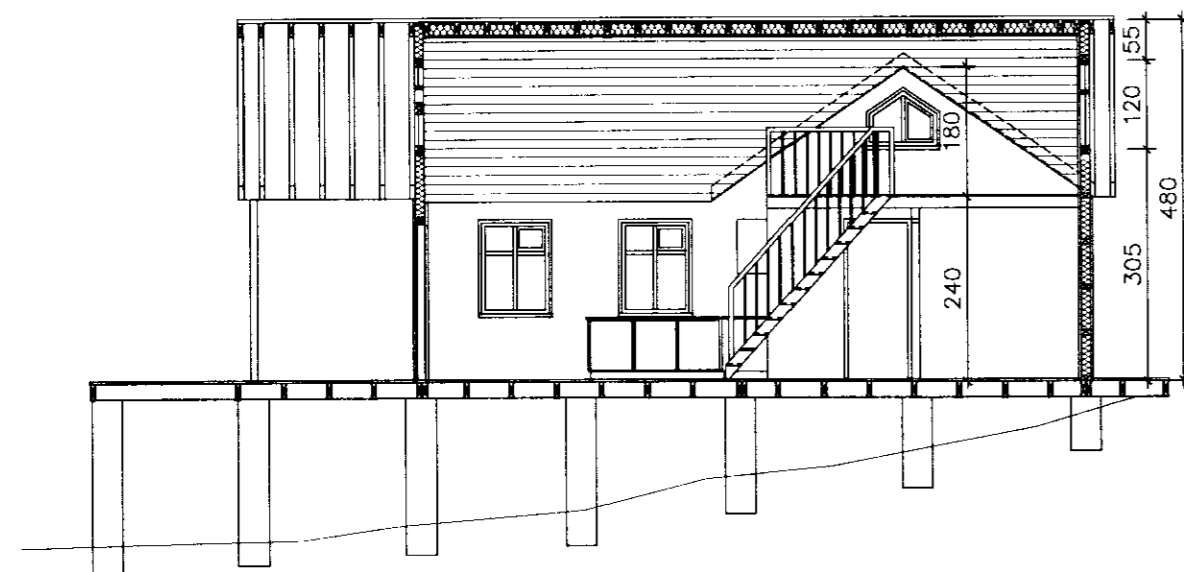

Snið A-A 1:100

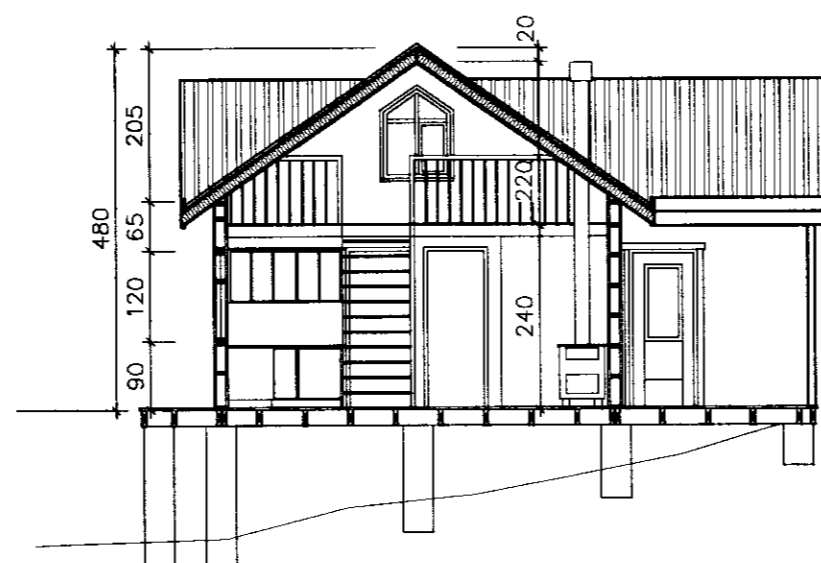

Snið B-B 1:100



Norð-vestur 1:100

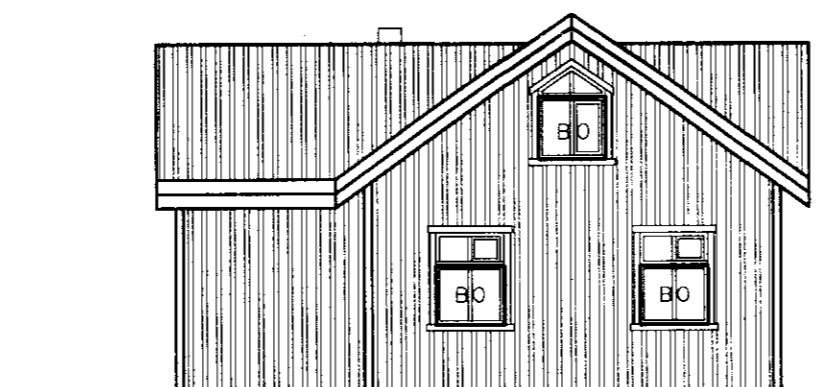

Norð-austur 1:100

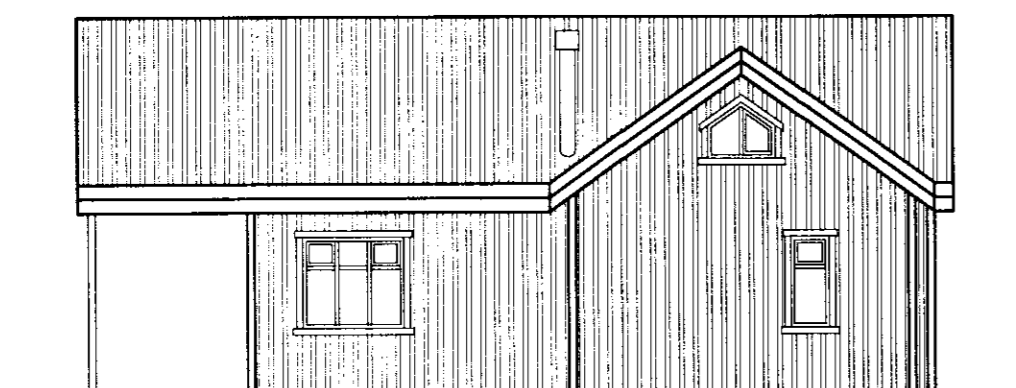

Suð-austur 1:100



Suð-vestur 1:100

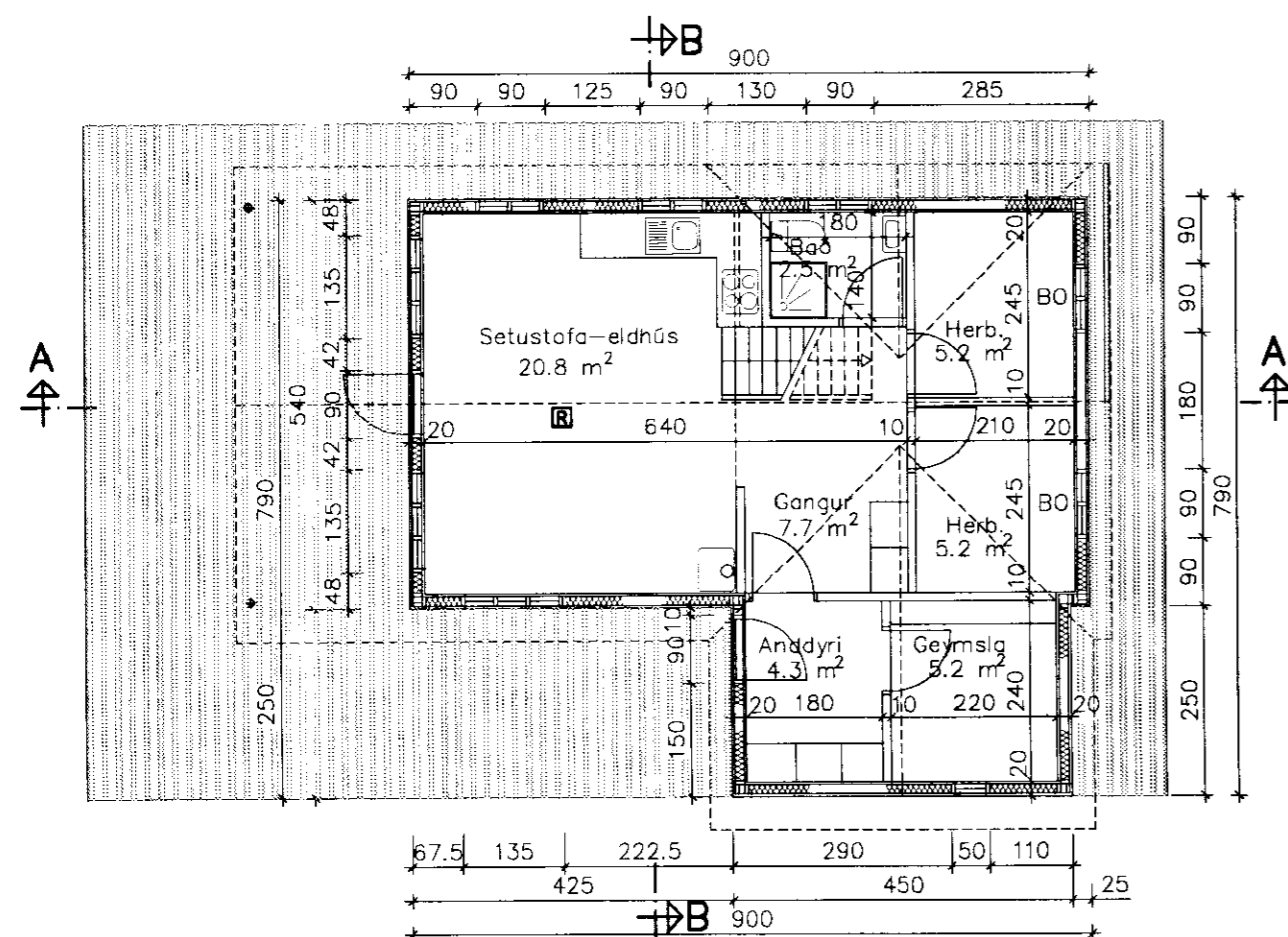

Grunnmynd 1:100

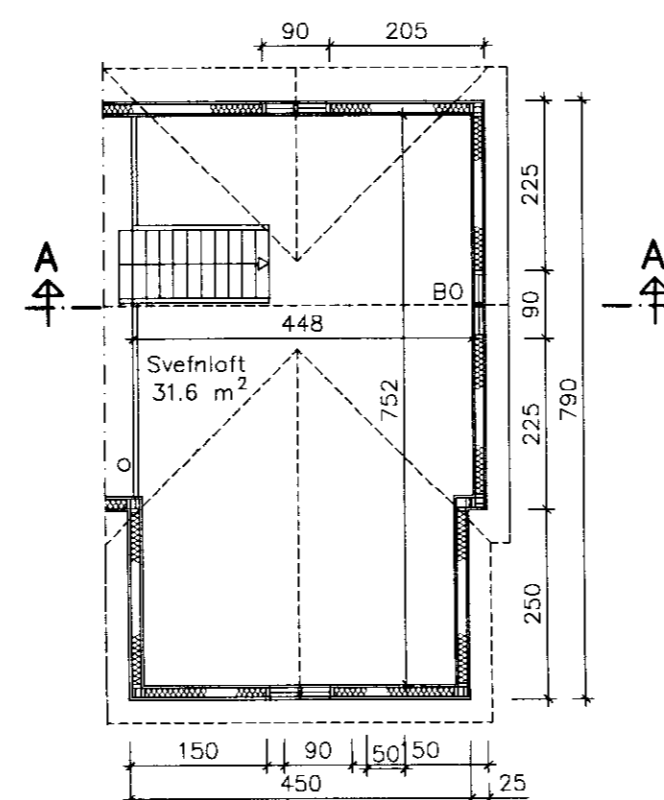

Grunnmynd, svefnloft 1:100

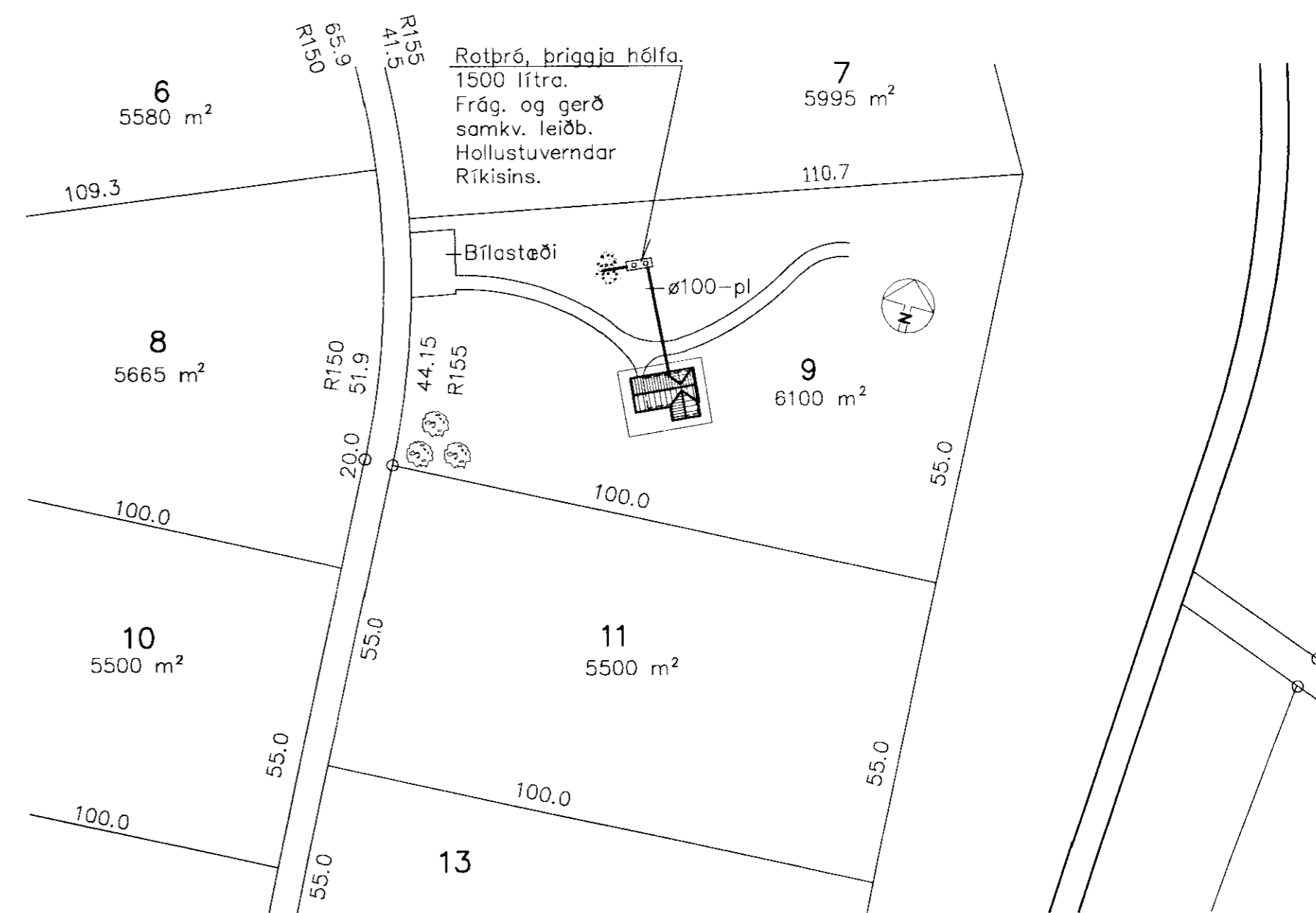

Afstöðumynd 1:1000

**TÆKNIÞJÓUSTAN SF**  
 Lágmúla 5-108 Reykjavík  
 sími 581 3844 fax 581 4740  
 e-mail: tth @ itn.is  
*Hjóna Ólafsson*  
 Kt. 220140-3429

**HRÚTALÁGAR NR. 9**  
 1 landi Stóra-Hofs, Gnjúpverjahreppi  
 SUMARBÚSTAÐUR  
 Grunnmynd og snið  
 Útlit - Afstöðumynd

Hannað: SKO Dags.: 8.00  
 Teikn.: ÞG Yfirfarið:  
 Kvarði: 1/100/1000  
 Nr.: 0005-1  
 Blað.: 1  
 Af.: 2

A 10.00 BC, reyskynjari  
 Br. Dags. Breyting