

GRUNNMYND 1:50

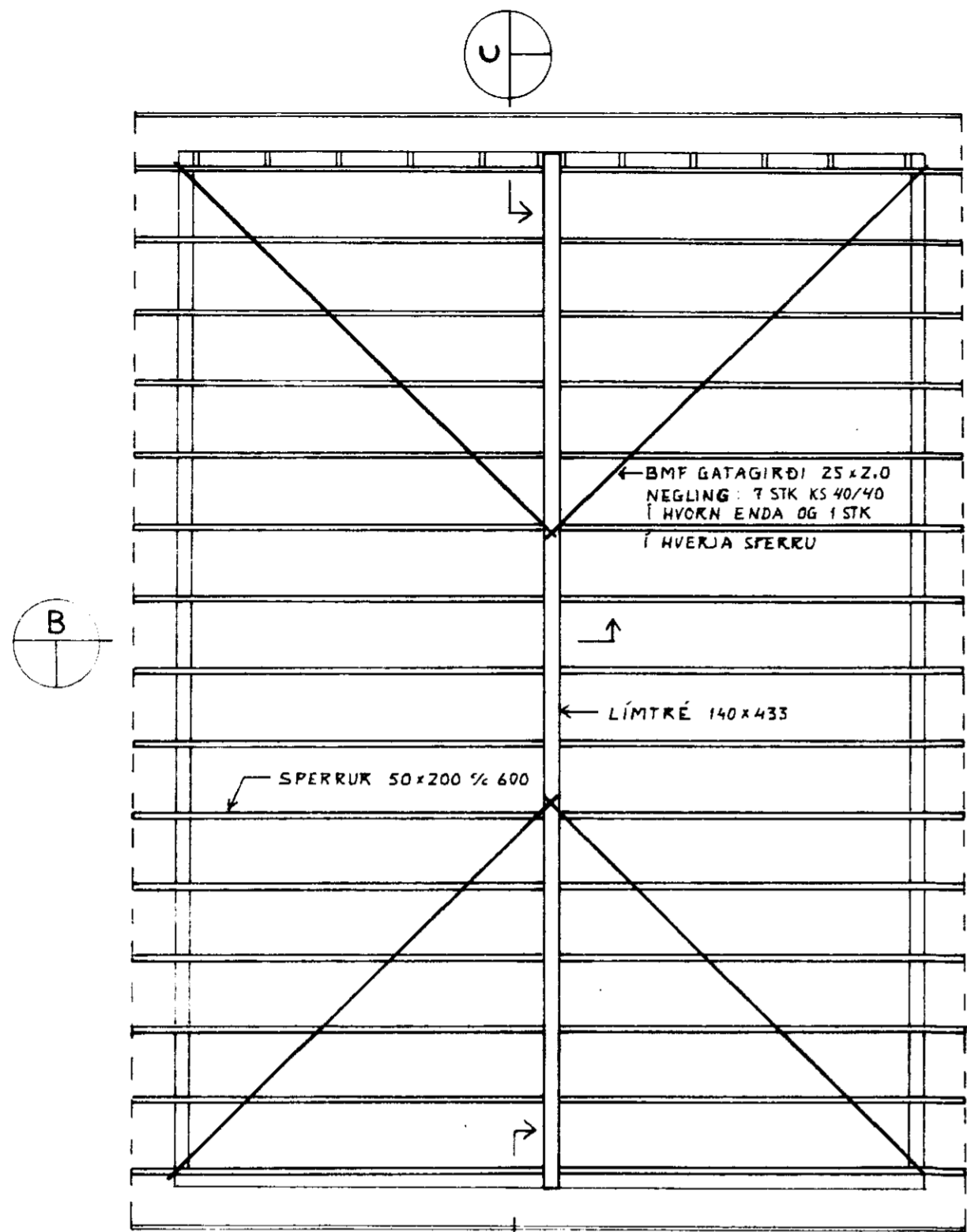

B SNID 1:10

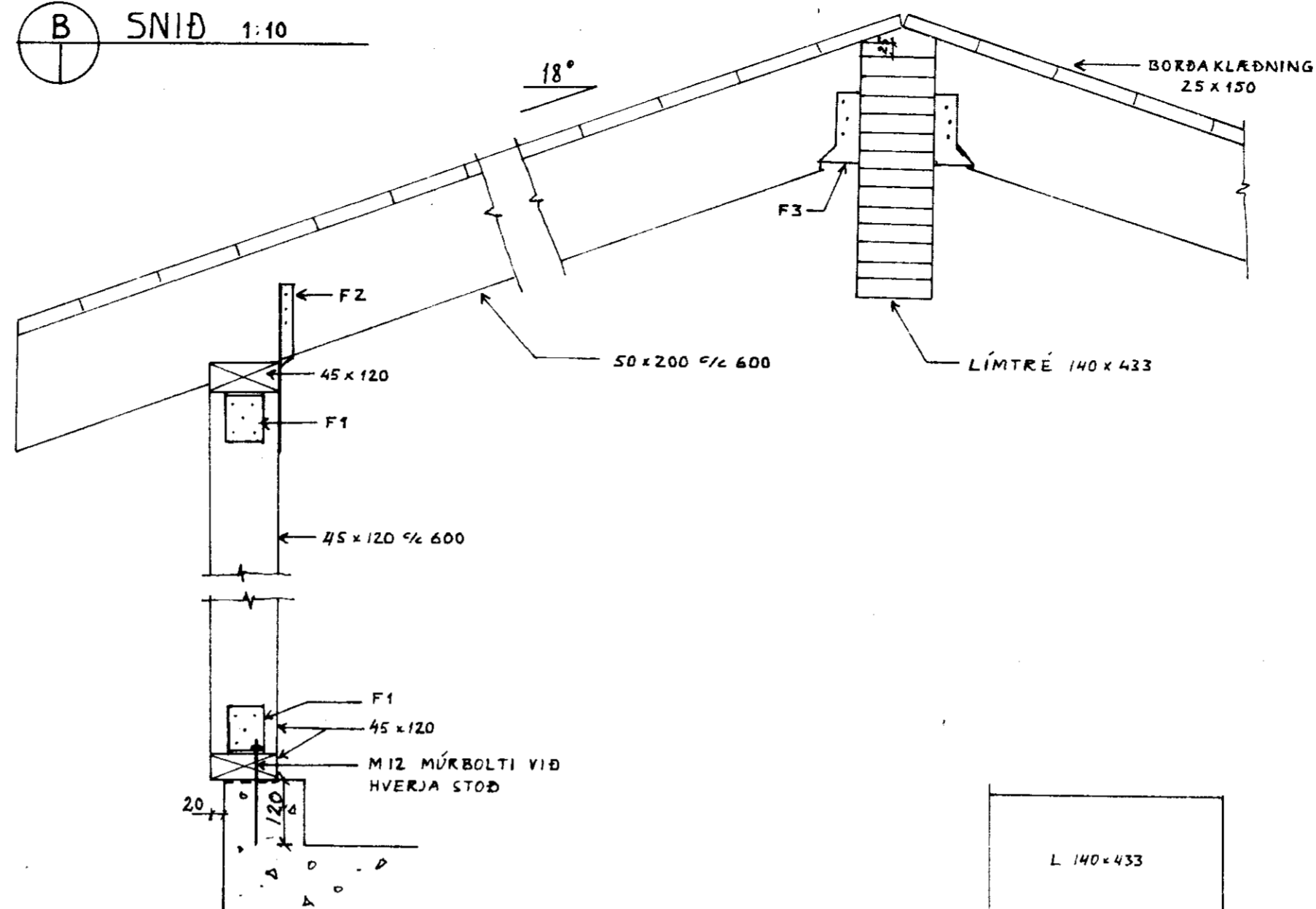

SKÝRINGAR:

ÖLL MÁL ERU Í MILLIMETURM

-EFNISGÆÐI:  
SPERRUR SKULU VERA AF STYRKLEIKAFLOKKI K18 EÐA BETRA. LÍMTRÉ SKAL VERA L40 EÐA SAMBÆRILEGT.

-VEGGIR:  
VEGGJAGRIND SKAL VERA 45x120 mm MEÐ MILLIBILI 600 mm. TVÖFALDAR STODIR / REIMAR SKAL SKRÚFA SAMAN MEÐ 5x80 mm SKRÚFUM c/c 300. GRIND SKAL KLÆÐA AÐ UTAN MEÐ 9 mm VATNSPÖLNUM KROSSVIÐI. KROSSVIÐ SKAL NEGLA MEÐ 28/63 GALV. SAUMI c/c 150 mm.

-ÞAKKLÆDNING:  
ÞAK KLÆÐIST MEÐ 25x150 mm BORDAKLÆDNINGU. BORD SEM ÞAKJÄRN NEGLIST Í SKULU VERA LAUS VID GALLA OG SKAL NEGLA MEÐ 3 STK 31/75 mm GALV. SAUMI Í HVERJA SPERRU. SAMSEYTI BORDA SKULU ALDREI VERA TVÖ EÐA FLEIRI Í RÖÐ Á SÖMU SPERRU. OFAN Á BORDAKLÆDNINGU SKAL SETJA ÞAKPAPPA OG SKAL HANN FESTUR MEÐ HEFTUN. BÄRUJÄRN SKAL NEGLA MEÐ 75 mm KAMBSAUMI Í ADRA HVERJA HÄBÄRU, NEMA VID ÞAKBRÜNIR ÞAR SKAL NEGLA Í HVERJA HÄBÄRU OG SKULU ÞAR VERA 150 mm Á MILLI ADLIGGJANDI NAGLA. FJARLÆGD MILLI NAGLARADA SKAL MEST VERA 600 mm EN Á HLIÐARSAMSEYTIUM PLATNA SKAL MESTA BIL VERA 300 mm.

C SNID 1:10

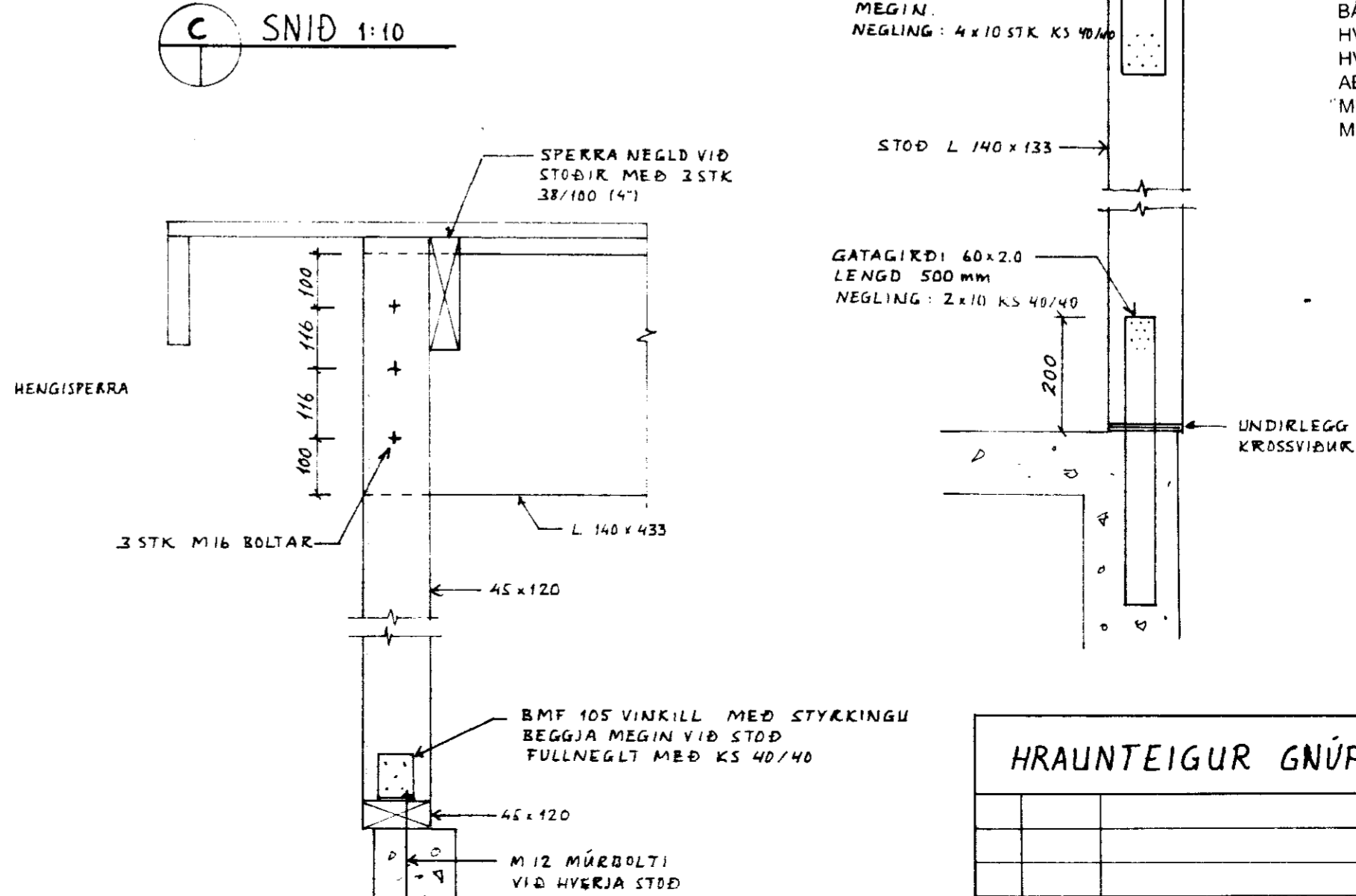

A GAFL 1:50

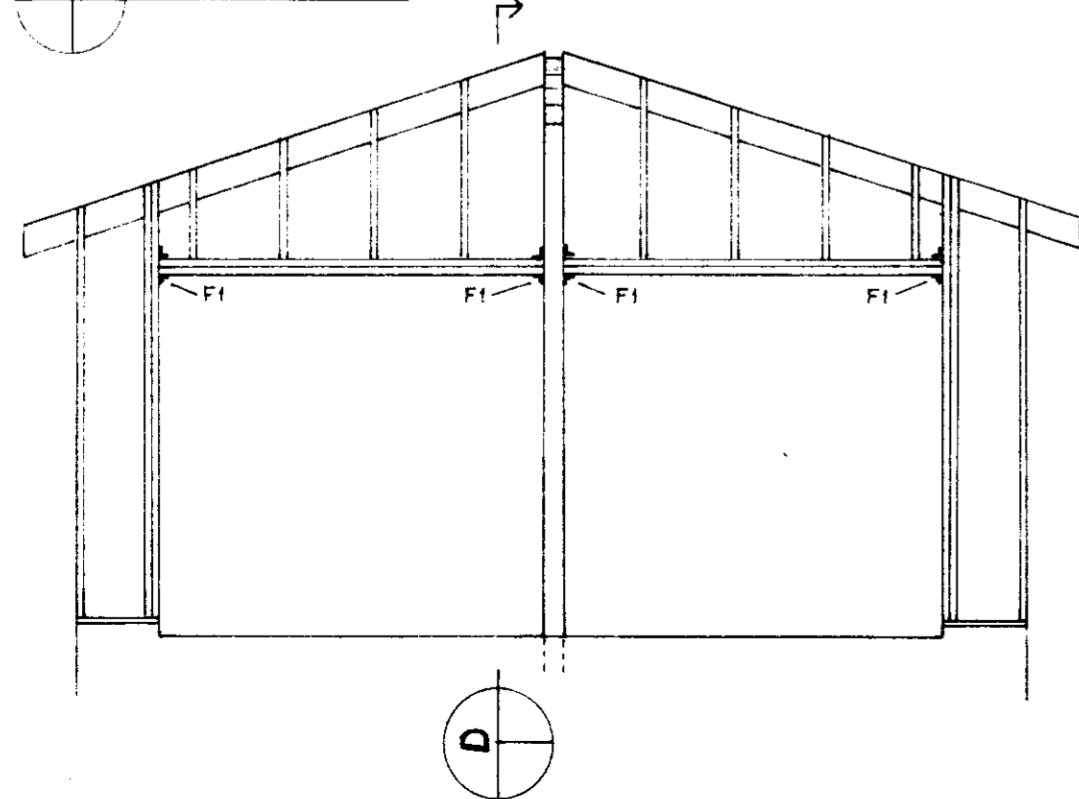

HRAUNTEIGUR GNÚPVERJAHN. - BÍLSKÚR

				BURDARVIKKI	
				VEGGIR OG ÞAK	
				GRUNNMYND OG SNID	
MATTHÍAS BJARKI GUDMUNDSSON				KÓPAVOGI: 22.11.1999	KVAEÐI:
BYGGINGARTÄKNIFRÆÐINGUR				TEIKN.: MBG	1:50 1:20 1:10
BLÍKAHJALLA 9, KÓPAVOGI				REIKN.: MBG	BL. NR. BR.
KT. 250467-3039				3.02	
S: 564 5876				Matthias Bjarki Gudmundsson	