

Handwritten signature and notes in a box.

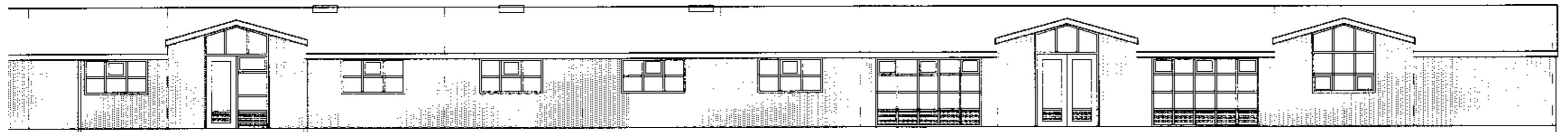

Súðurhlíð



Norðurhlíð

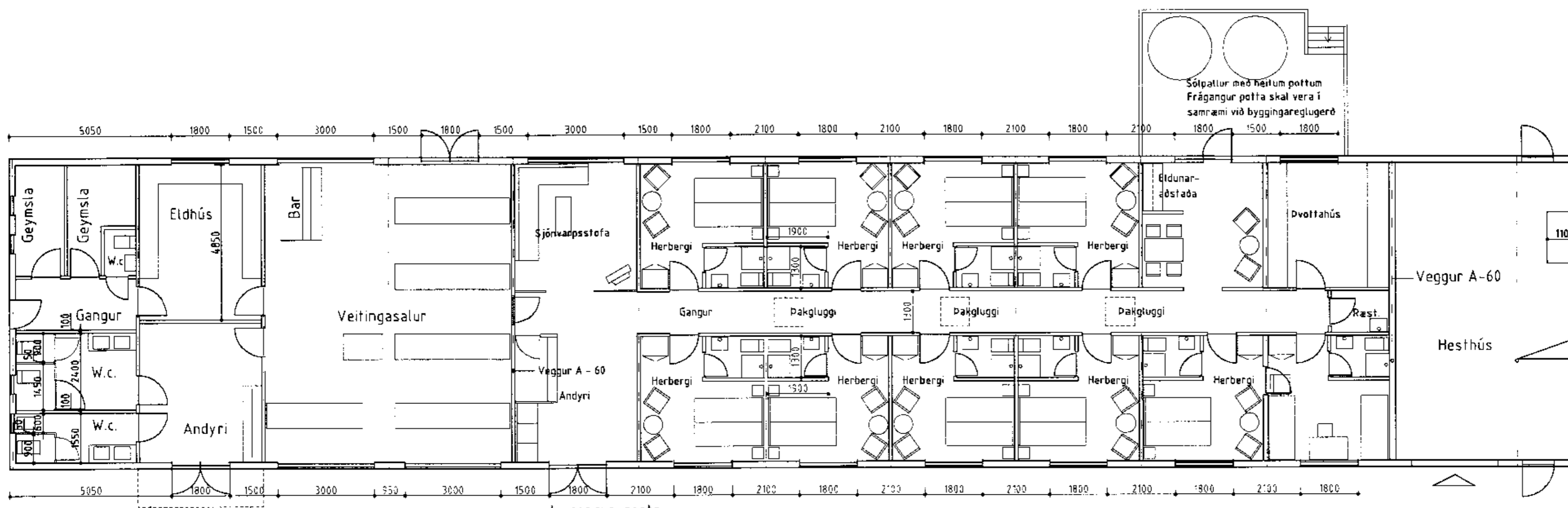

Grunnmynd

Inngangur gestfa

Inngangur gesta

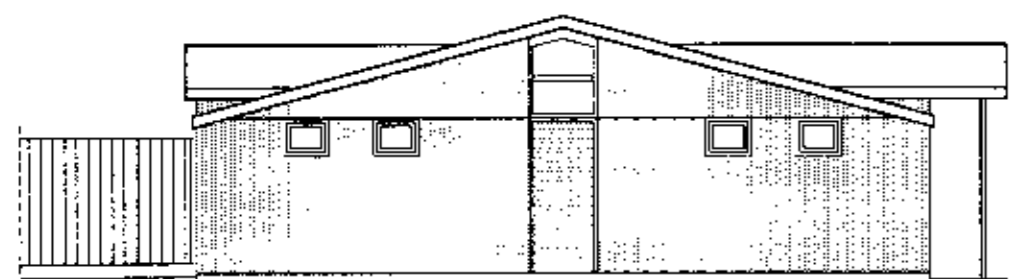

Austurstafn

Stutt framkvæmdalýsing: Settir verða kvistir á þak núverandi refahúss, nýir gluggar og hurðir. Í gluggum skal vera tvöfalt verksmíðjugler. Veggir skal einangra með 125 mm steinull, þak með 150 mm steinull. Allir innveggir skulu uppfylla skilyrði brunamátareglugerðar/eidvarnareffirlíts. Klæðning innanhúss skal vera í flokki 1. Eldhús og snyrtiherbergi skulu uppfylla skilyrði Heilbrigðiseffirlíts.

Herbergjum breytt, bað sett inn 02.10.1998/ Baðherb. o.fl. breytt 05.02.1999
Herbergjabreyting 26.02.1999

BYGGINGAÞJÓNUSTA BÆNDASAMTAKA ÍSLANDS BÆNDAHÖLLINNI, HAGATORGI, REYKJAVÍK sími: 5630300	Verk nr: 0512-86 Blað nr: 1 af
Húsatóftir 2, Skeiðahreppi, Árn. Refahúsi breytt í hesthús / ferðamannaáðstöðu	Dags: 02.09.1997 Breytt 02.10.1998/05.02.1999
	Mkv: 1:100 Hannað: M.S. Teiknað: M.S.

Handwritten signature at the bottom right.