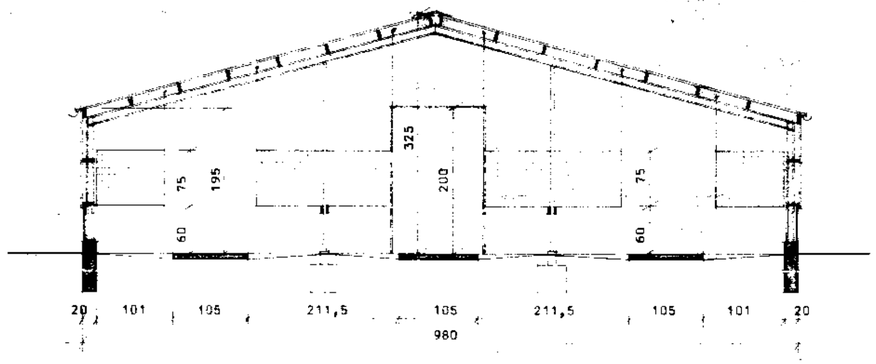

SNIÐ A-A M 1:50

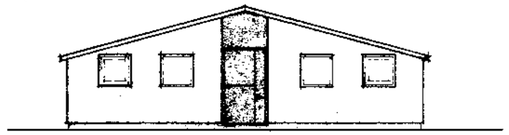

GAFL I M 1:100

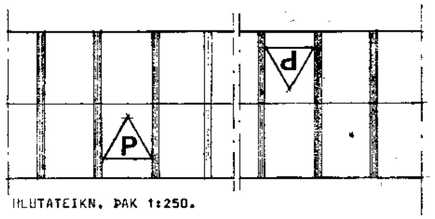

HLUTATEIKN. ÞAK 1:250.

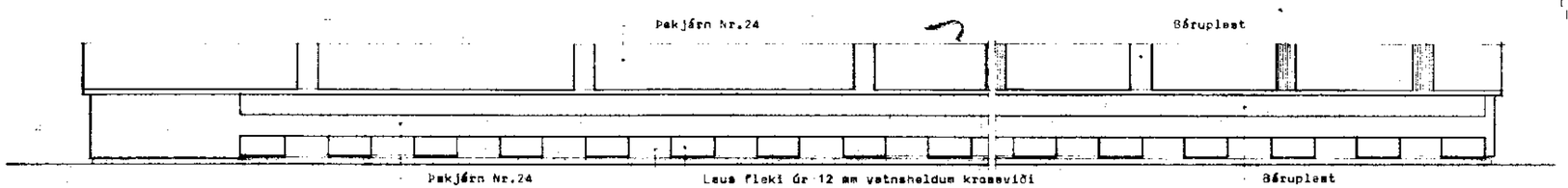

HLIÐ M 1:100

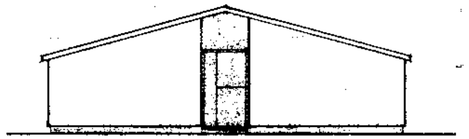

GAFL II M 1:100

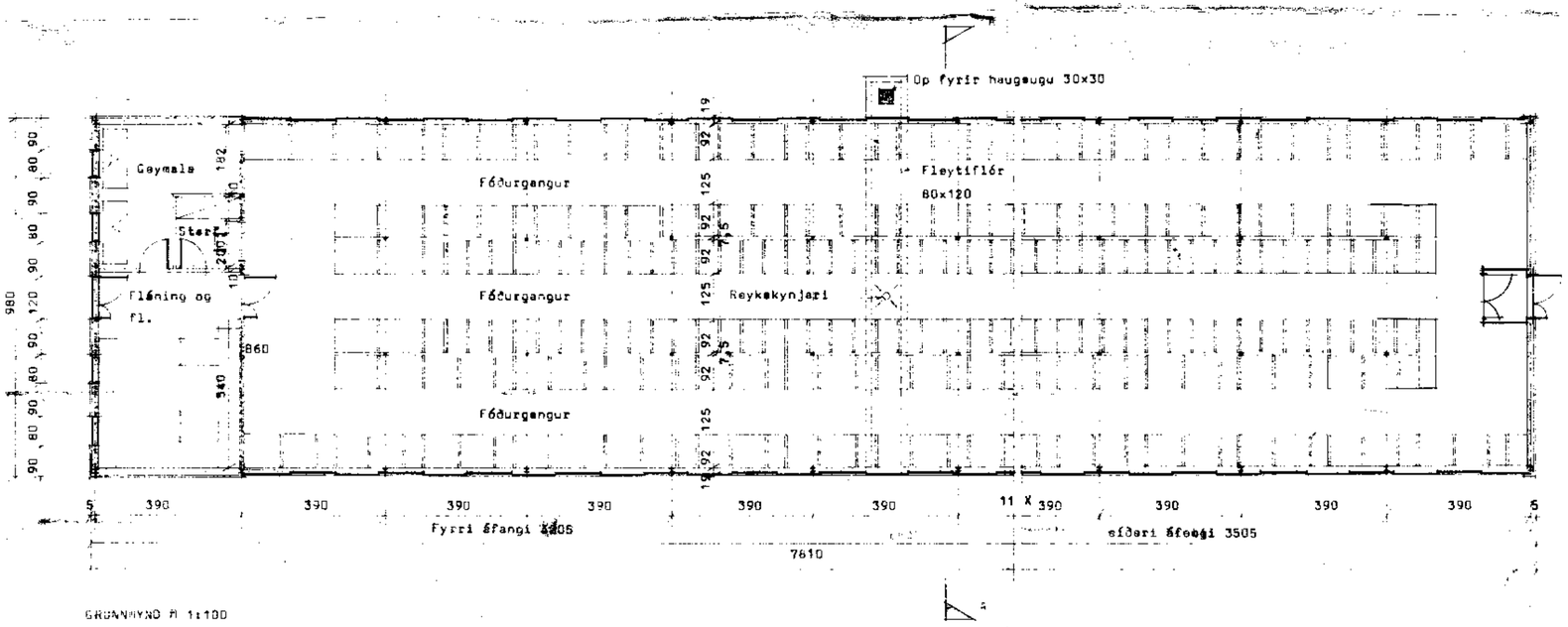

GRUNNMYND M 1:100

Mála skal á báða þakfleti hvíten jafnarma þríhyrning. Innan í þríhyrninginn skal mála stórt rautt P.

300

STÆRÐIR:
Geymsla, flæning og fl. ..39,2M²
Refahús 726,2M²

Setjaskal fest net 50/12c-1,8 eða 1"x1"x15/130 í loftræstiop

Setja skal sjálfvirka lokun á hurðir, t.d. gorm eða lóð.

Refaskáli skal vera með opinn kjöl 10 - 12 cm. eða stromps ca 1,0M² á hverjar 20 læður. Loftræstiop á hliðum skulu vera ca. 12-15% af gólffleti.

Samanlagður birtuflötur í þaki og veggjum skal vera a.m.k. 25% af gólffleti.

Þrískipt læðubór 75 stk. 75x92x245

Högnabór 25 stk. 75x92x125

Hvolpabór 190 stk. 75x92x57,5

Breytt 35.9.85 ÞB

BL BYGGINGASTOFNUN LANDBÚNAÐARINS
LAUGAVEGI 120 REYKJAVÍK. SÍMI 25444

HÚSATÓFTIR, II, SKEIÐAHREPPI, ÁR

REFAHÚS FYRIR 142 LÆÐUR

GRUNNMYND, SNIÐ OG ÚTLIT

TEIKN. NR.	84-4529
BREYTT FRÁ	
MÆLIKVARÐI	1:100
DAGSETNING	8-3-1983
TEIKNAÐ	ónnur