

Samp. 07.12.2004

BYGGINGARFURFRÚÐ
SKEIÐA OG GRÚPVRH. SKEIÐA OG GRÚPVRH.

Handwritten signature

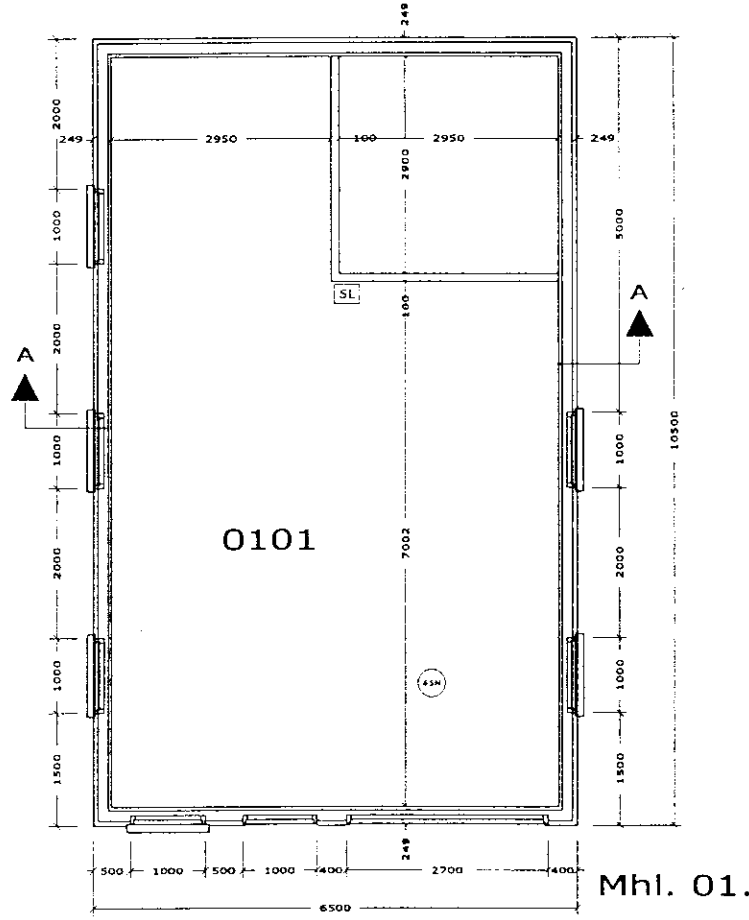

Mhl. 01.

Almennar skýringar:

Efni og gerð:

Sökkull og gólf eru steypt á þjappaðri fyllingu. Veggir og þak er gert úr timbri, þak er borðaklætt með báraðri málmklæðningu. Útveggir eru klæddir með 9 mm krossviði og báraðri málmklæðningu. Loft og veggir eru klæddir með gipssplötum. Veggstoðir eru 50 x 150 mm. Þaksperrur eru 50 x 200 mm. Slökkvitæki eru í aðalrými geymslu. Öll mál eru í millimetrum.

Stærðir:

- Flatarmál húss68,25 m²
- Rúmmál húss214,568 m³
- Ummál húss34,0 m

- ⊙ Niðurfall
- ⊠ Slökkvitæki
- ⊕ Gólfkóði (ákv. að byggingarfulltrúa)

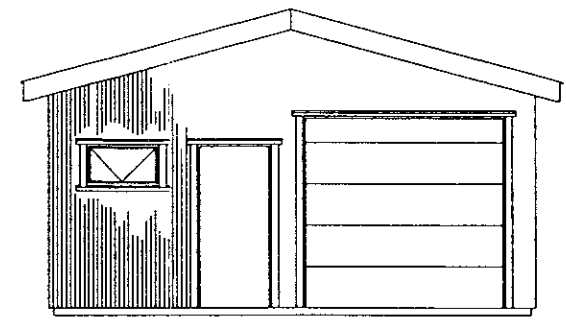
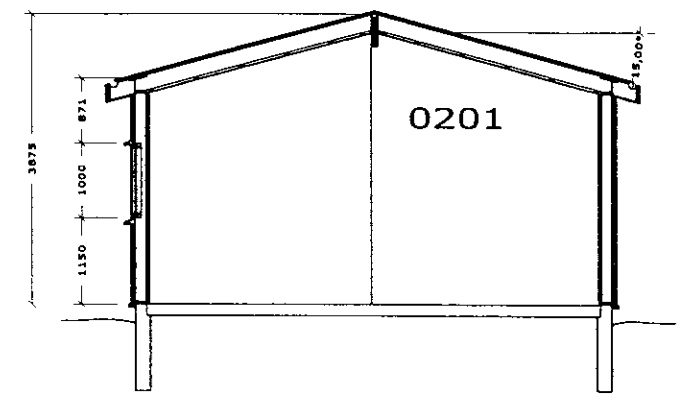

Austur

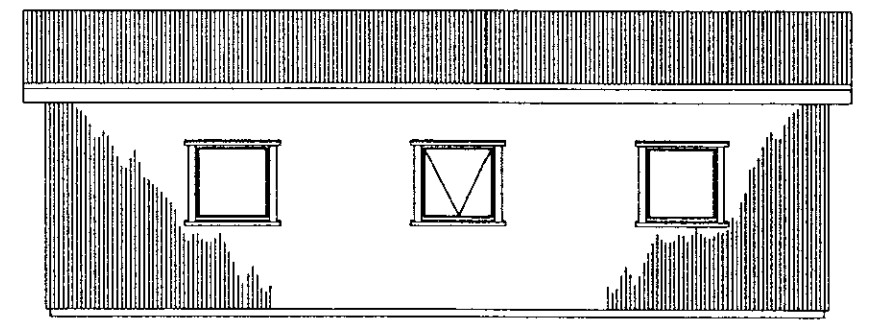

Suður

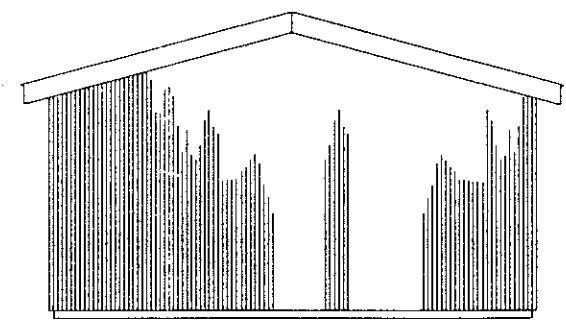

Vestur

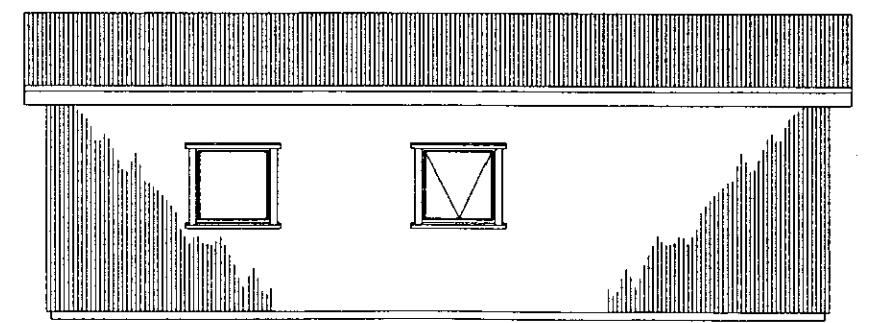

Norður

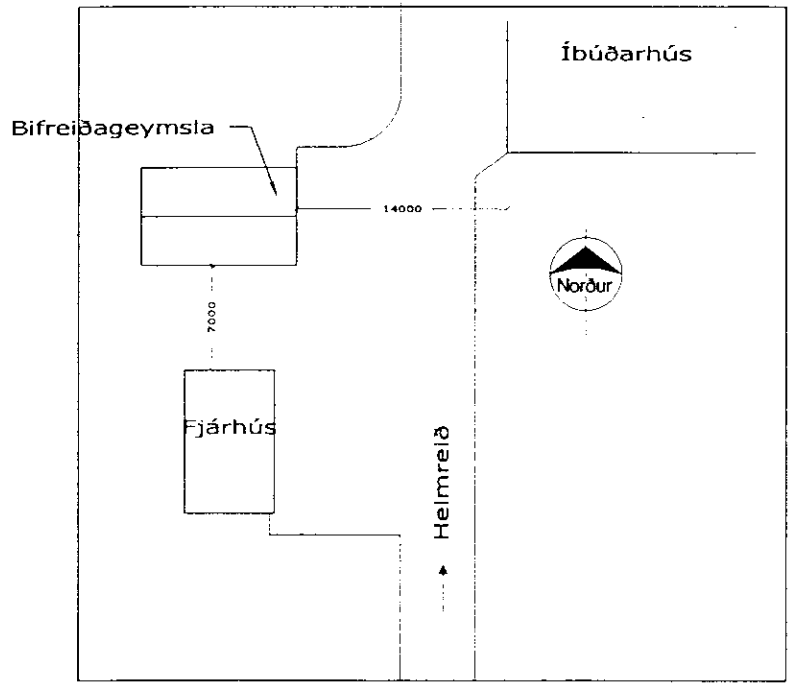

Afstöðumtnd

	Dags.	Okt. 2004	samp.	<i>Handwritten signature</i> 020453-4789			Grunnmynd, útlit, snið skýringar og afstaða	Bifreiðageymsla við íbúðarhús Hamratungu Skeiða og Grúpvhr.
	Mælikv.	1 : 100	b					
	Teiknað	JHG	a	Breyting	Dags.	Nafn		