

GRUNNMYND, 1 :100

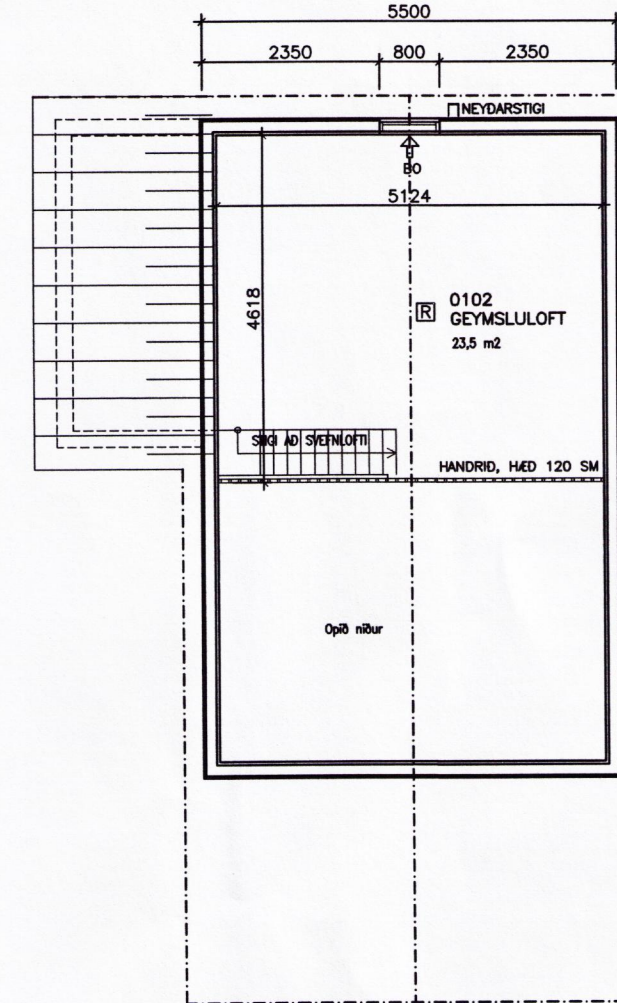

GEYMSLULOFT, GRUNNMYND, 1:100

SAMÞYKKT
12 JUNÍ 2013
Ólafur Þ. Gunnarsson
Byggingaálitnir úppsýr Amessýslu og Flóahf.



SUD-VESTUR

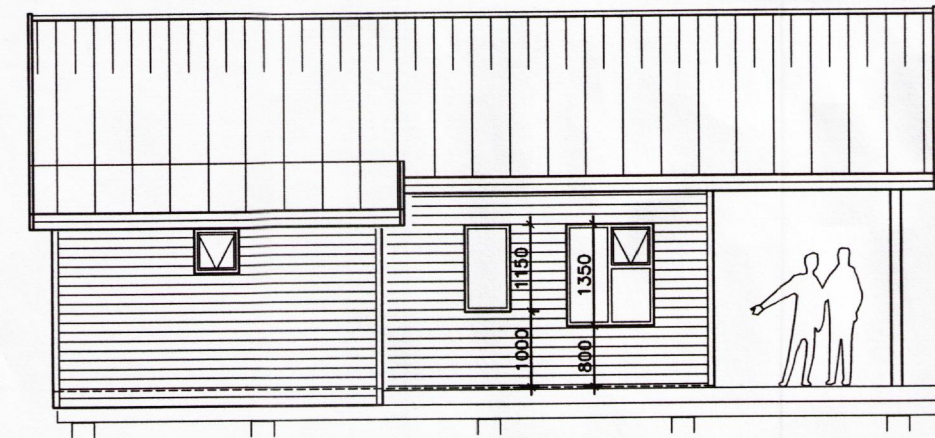

NORD-VESTUR

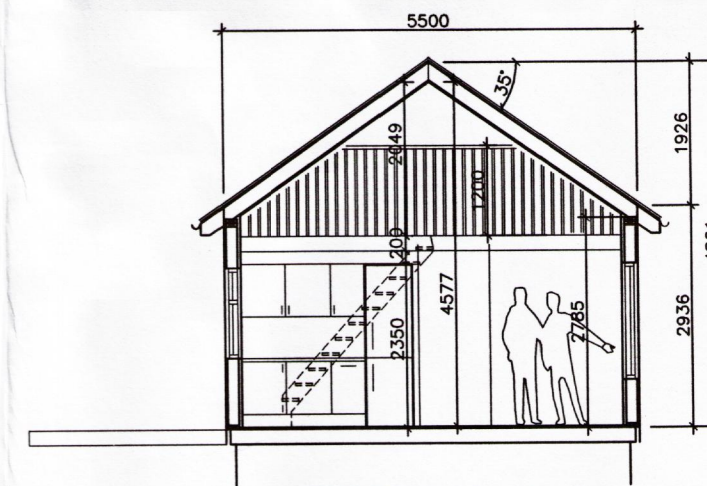

SKURÐUR A-A

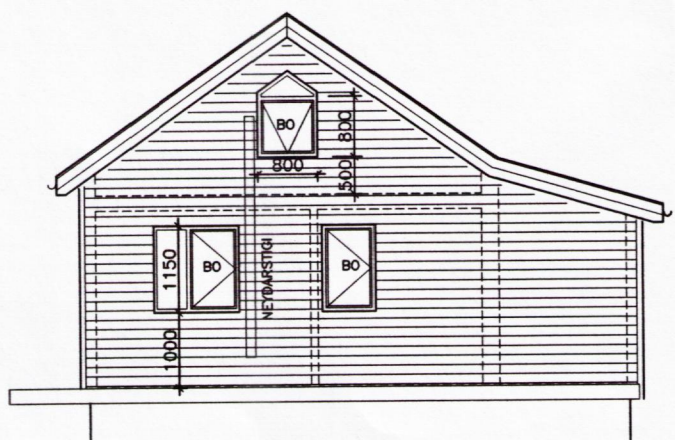

NORD-AUSTUR

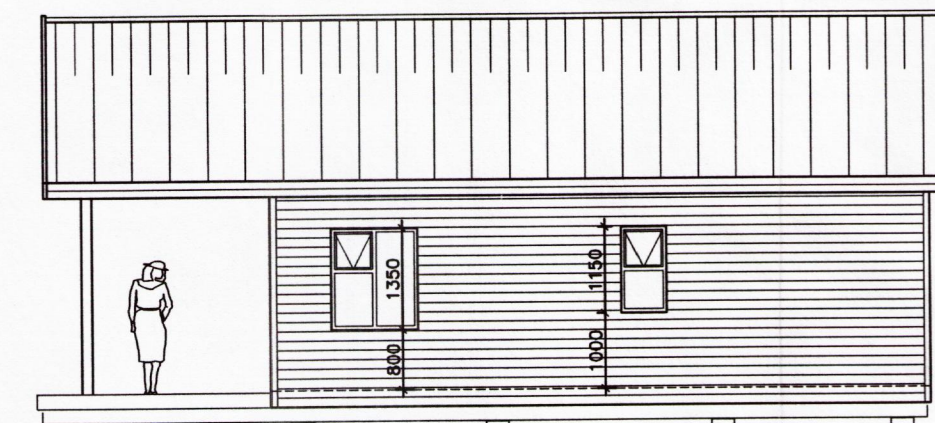

SUD-AUSTUR

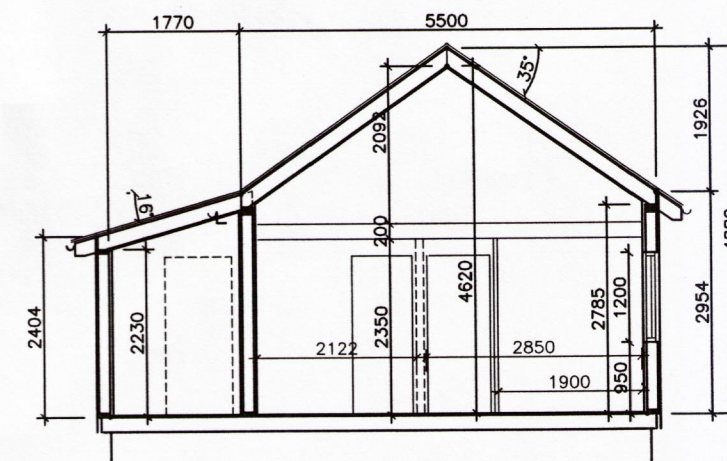

SKURÐUR B-B

Skýringar :

Húsið er hefðbundin hellsársumarhús úr timbrá á steiptum þverveggjum. Gólf er einangrað timburgólf, borð uppl af 3 stk. 2*50x200 burðarbitum og Ofan á burðarbita koma gólfbitar 50x200 c/c 600. Einangrun í gólf 150 mm steinull. Ofan á gólfbita komi rakavörn og gólf er klætt 22 mm nótuðum gólfspónaplötum. Að neðan skal nepla borð undir gólfbita og músa- og vindloka með krossvið.

Veggir eru úr 145 mm timburgúrd með 150mm steinullereinangrun. Utan á grúnd komi vindlokun og síffingjarlag úr 9 mm krossvið. Innan á vegg komi rakavarnarlag úr þolplast. Sperrur eru 220 mm klæddar með borðaklæðningu. Einangrun í þaki er 180 mm þakull. Undir sperrur komi rakavörn. Gler er tvöfalt einangrunargler, K-gler eða sambærilegt.

Utanhúsklæðning er lárétt timburklæðning

Í húsi komi reykskjalar og slökkvítæki. Staðsetning ákveðist með eldvarnarefirliti. Þjörgunarop, merkt BO, á teikningu komi í svefnherbergi. Stærð þjörgunaropa á 1. hæð er breidd x hæð: 600x1000 mm. Stærð þjörgunaropa á geymslulofli er 750x750

- [R] Táknar reykskjnjara
- [S] Táknar slökkvítæki

Stærðir:

1. hæð brúttógrunnflatarmál sumarhús: = 56,1 m²

Brúttórúmmál sumarhús = 255,0 m³

SUMARHÚS, JARPHAGI NR. 1 Í LANDI ÞJÖRSÁRHOLTS

SKEIDA- OG GNÚPVERJAHREPPUR
ADALTEIKNING
GRUNNMYND, ÚTLIT
AFSTÖÐUMYND

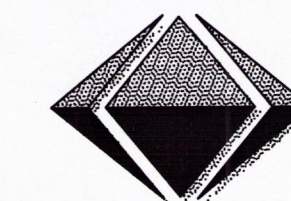

VÍÐSJÁ

VERKFRÆDISTOFA FRV
SKÓLAVÖRDUSTIG 3, 101 REYKJAVÍK
Sími: 561 9040 OG 561 9043, FAX: 561 9044
NETFANG: vidsja@sigatt.is

HANNAÐ	JLS	TEKNAÐ	JLS	MKV.	1:100	VERONR.	V-13-028
SMÞ.				SKRÁ		TEKN. NR.	
ÚTGÁFA		DAGS.	NAFN	DAGS.	2013.04.29		A-01