

BYGGINGARFULLTRÚ,  
SKIDA OG GNUPVERJARHEPPS

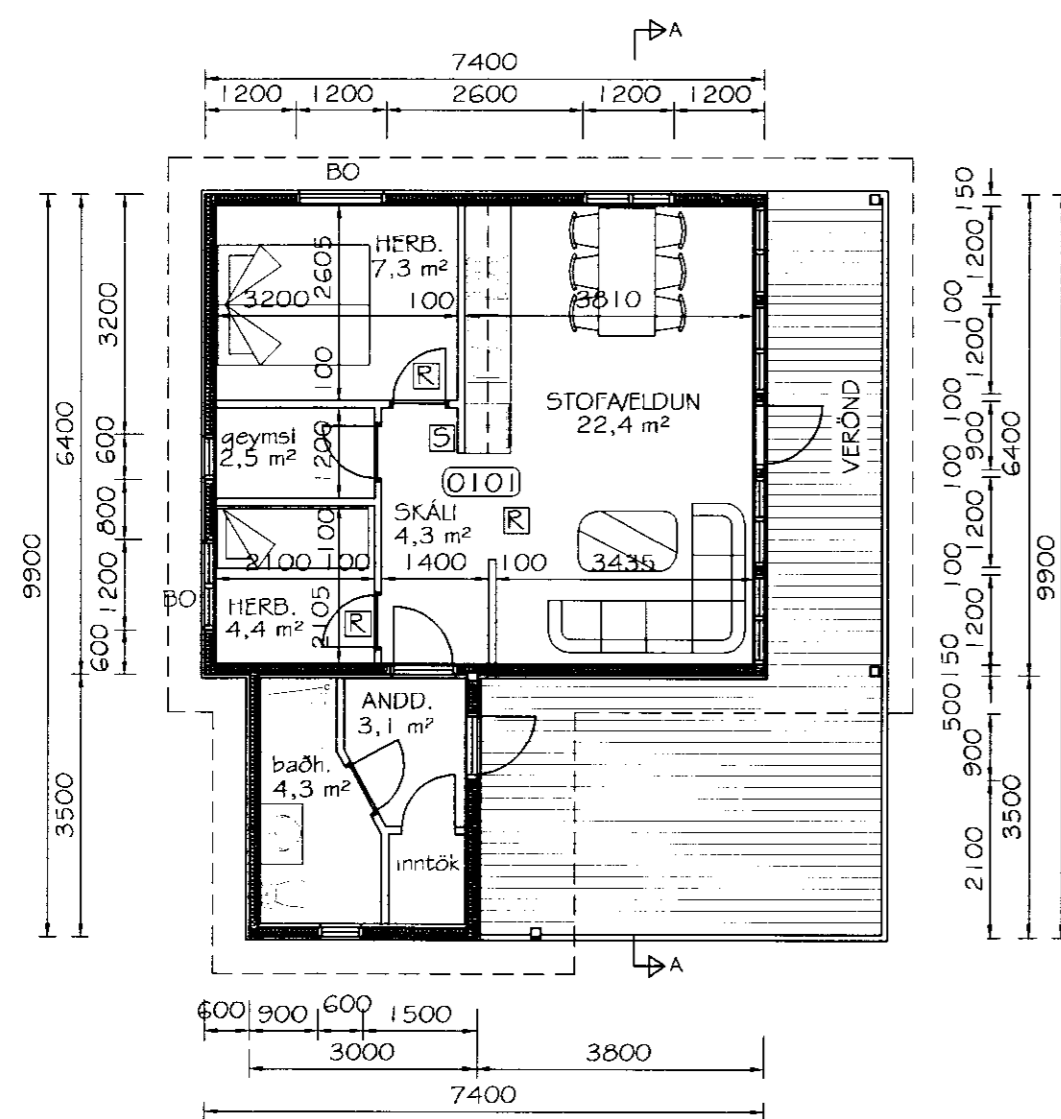

GRUNNMYND  
MKV. 1:100

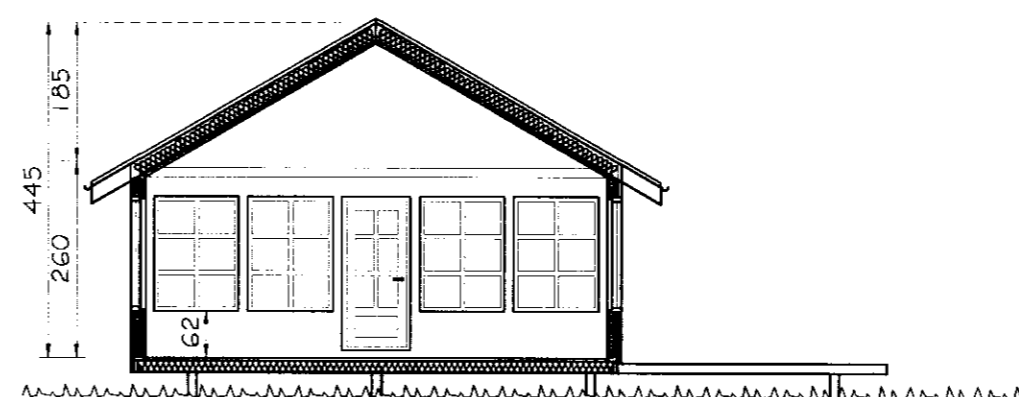

SNID A-A

**BYGGINGARLÝSING:**  
HÚSIÐ ER BYGGT ÚR TIMBRI Á HEFÐBUNDINN HÁTT.  
2X50X200 MM DREGARAR HVÍLA Á STEYPTUM ÞVERBITUM.  
GÓLFBITAR ERU 50X150 MM MEÐ MEST 60 SM MILLIBILI. ÚTVEGGJAGRIND ER 50X125 MEÐ MEST 60 SM MILLIBILI OG SPERRUR ERU 50X200 MEÐ MEST 60 SM MILLIBILI.  
GÓLF OG VEGGIR ER EINANGRAÐ MEÐ 125 MM STEINULLAREINANGRUN. ÞAK ER EINANGRAÐ MEÐ 180 MM STEINULLAREINANGRUN.  
YSTA KLÆDNING ER LÓÐRÉTT PANILKLÆDNING.  
AÐ INNAN ERU VEGGIR OG LOFT KLÆDD MEÐ GRENIPANIL.  
Á ÞAKI ER ÞAKSTÁL Í JARÐLIT.  
SETT SKAL A.M.K. 1500 L. ÞRIGGJAHÓLFA ROTÞRÓ VIÐ HÚSIÐ. FRÁGANGUR HENNA SKV. FYRIRMÆLUM HEILBRIGDISYFIRVALDA.  
HÚSIÐ TENGIST VEITUKERFUM SVÆÐISINS. STÆRÐIR SKV. SKRÁNINGARTÖFLU.  
STAÐSETJA SKAL HÚS Á LÓÐ SKV. NÁNARA SAMKOMULAGI HÚSEIGANDA OG BYGGINGARFULLTRÚA.

Br. nr.	Dags.	Af.	Breyting
A			
B			
C			
D			

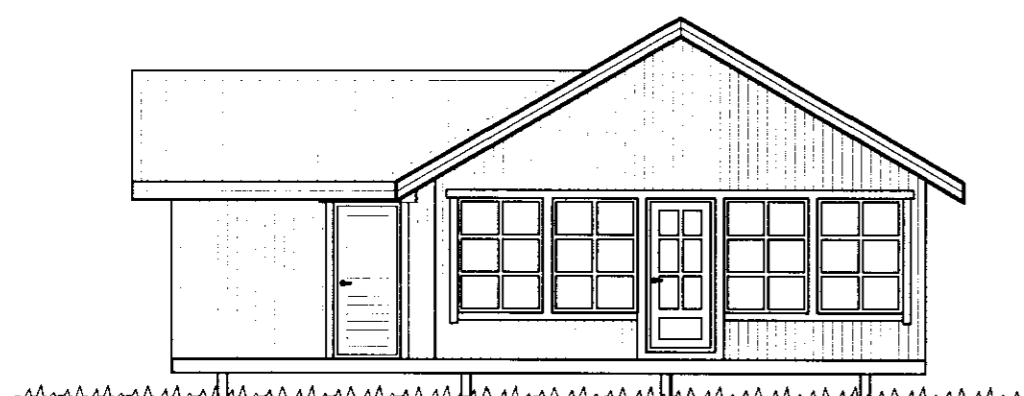

SUDLÆG HLIÐ



NORÐLÆG HLIÐ

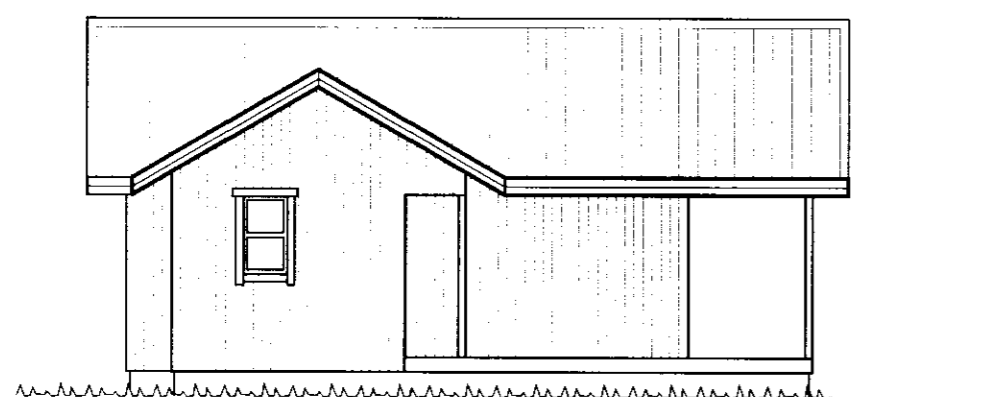

VESTLÆG HLIÐ

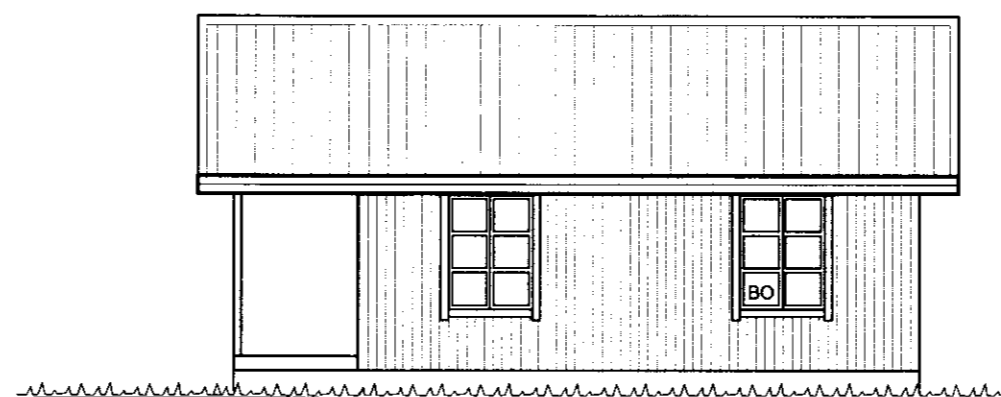

AUSTLÆG HLIÐ

**TEIKNISTOFAN  
TORGIÐ**  
RÁÐGJÖF - HÖNNUN - EFTIRLIT

ÁRMÚLI 36, 108 REYKJAVIK, Sími 568-8866, FAX 568-8878  
Þorsteinn Friðþjófsón, Magnús Þ. Guðmundsson,  
byggingateknifræðingur, innanhússarkitekt.  
Kt. 211055-5299 Kt. 240654-5559

**FRÍSTUNDAHÚS**  
KUMLHÓLL 3 Í LANDI STÓRA HOF'S  
ÁRNESÝSLU

Teikningarheiti: GRUNNMYND, SNID  
ÚTLIT

Dags. 26.02.2003. Kvarði 1:100

Hannað þF Teiknað þF Samþ. *[Signature]*

Verknr. 03-204 Teiknr. 102 Breyt.nr.