

Samþ. 28/9 '99  
 G. VERJAHLETT  
 Hannes Einarsson

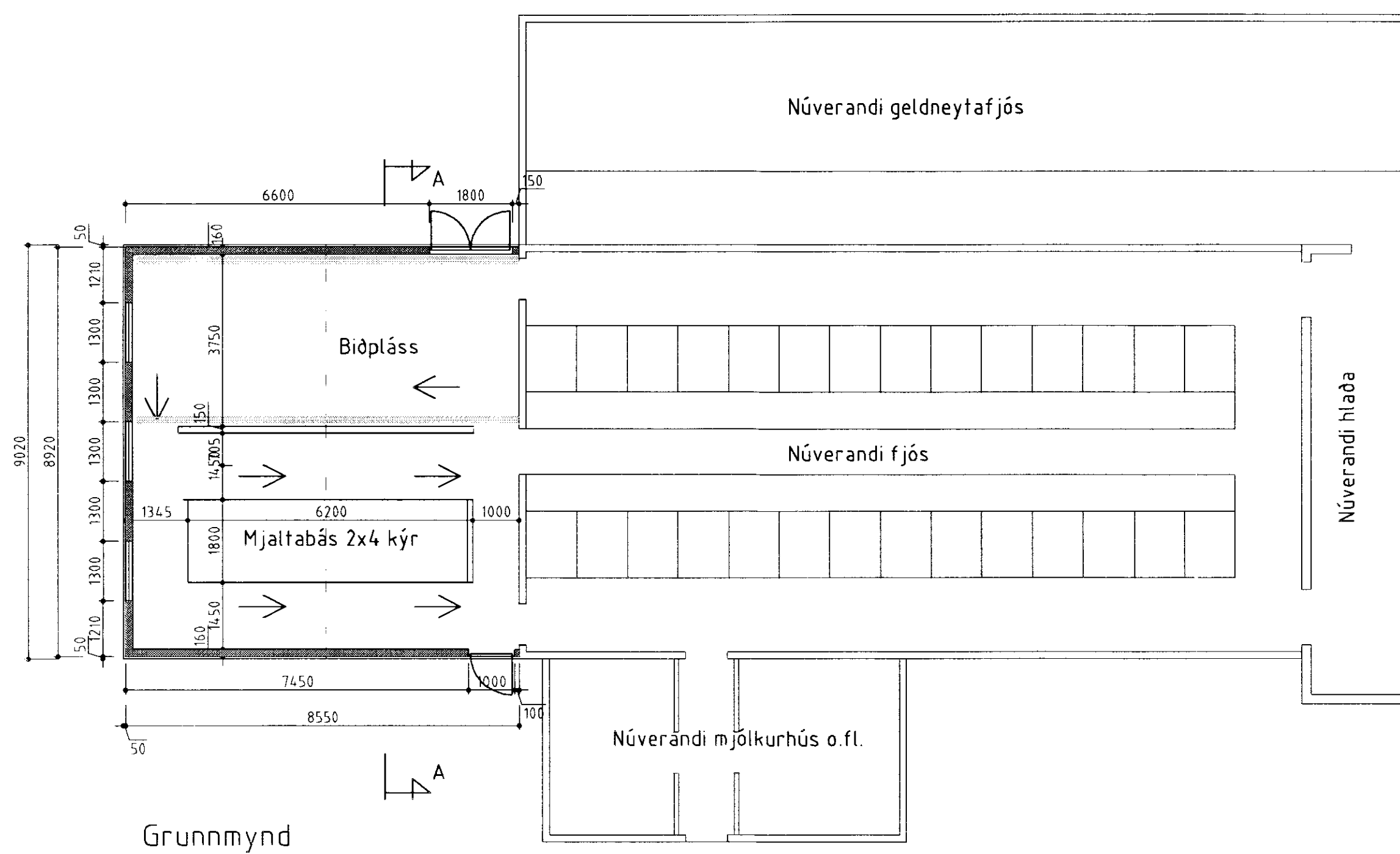

Grunnmynd

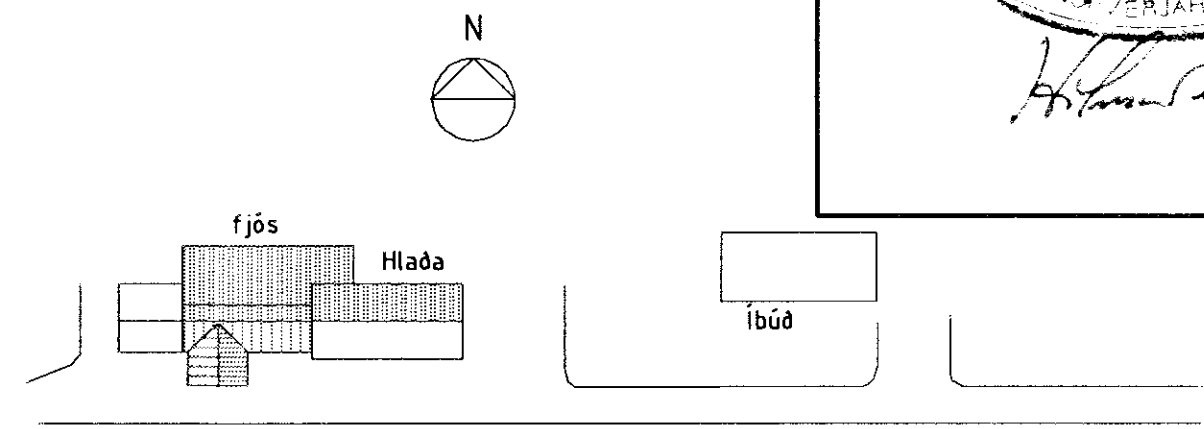

Afstöðumynd 1: 1000

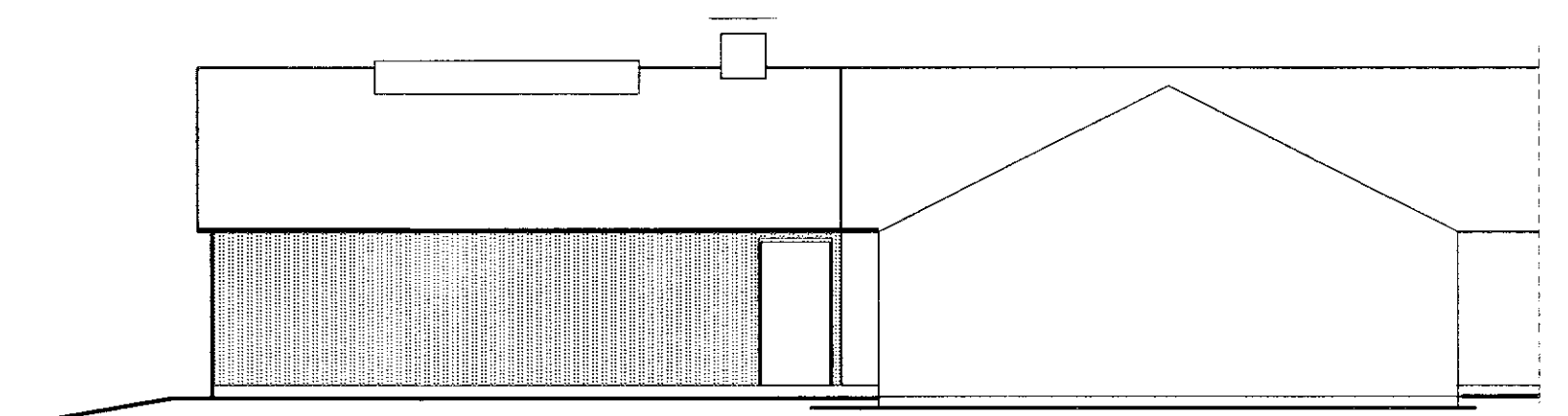

Suðurhlíð

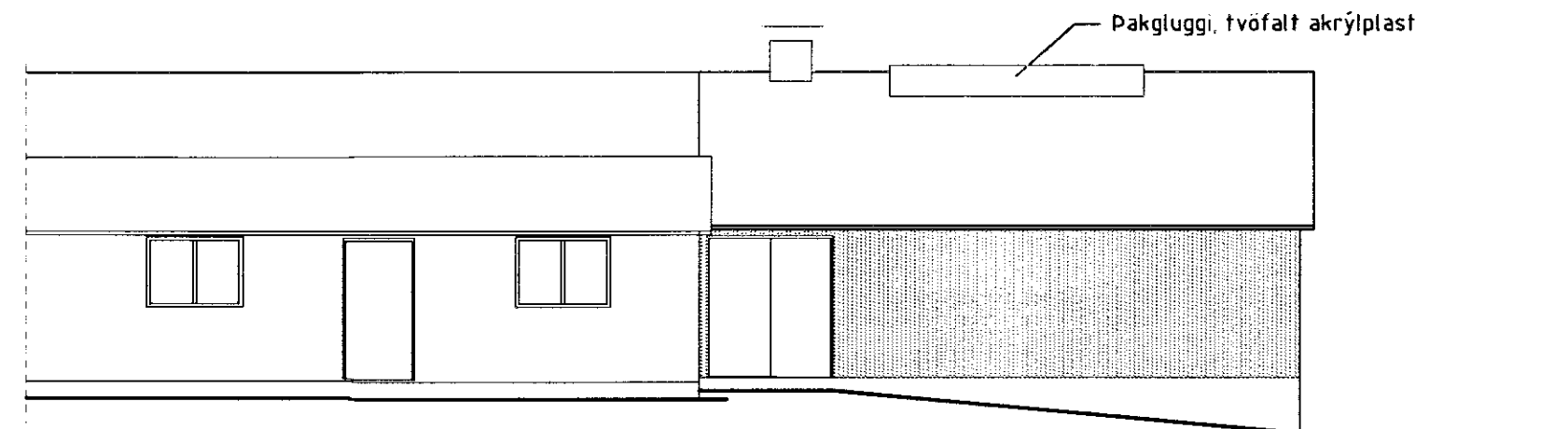

Norðurhlíð

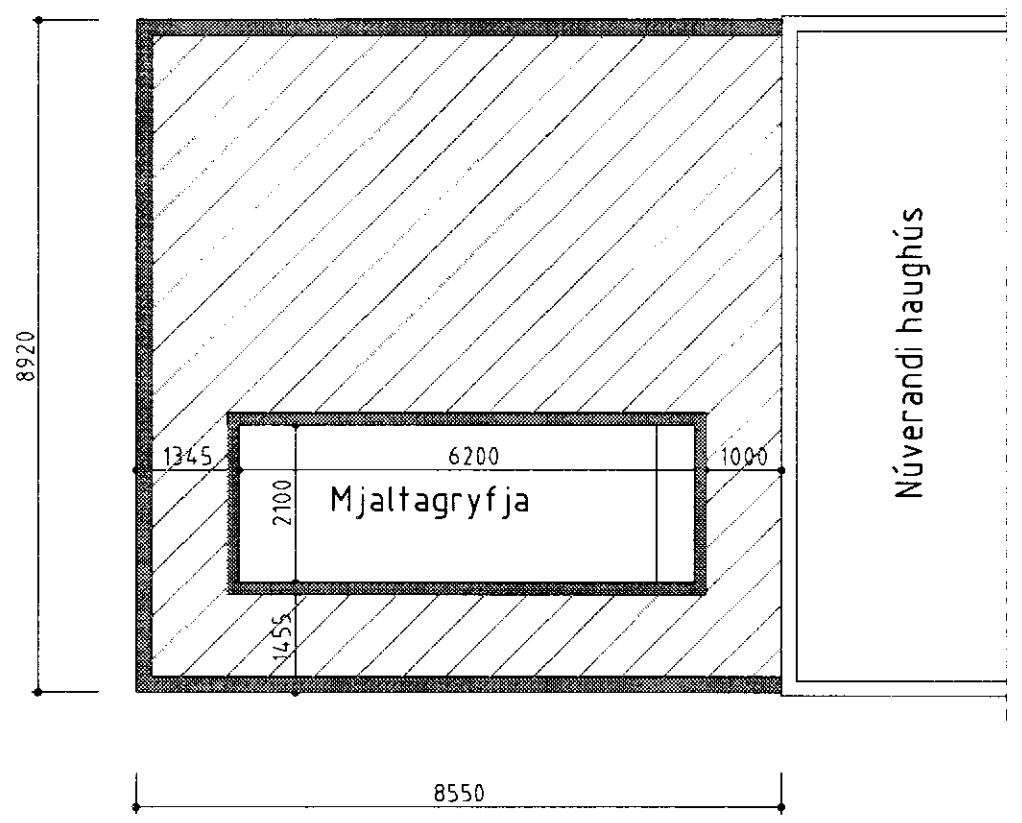

Sökklar / mjaltagryfja

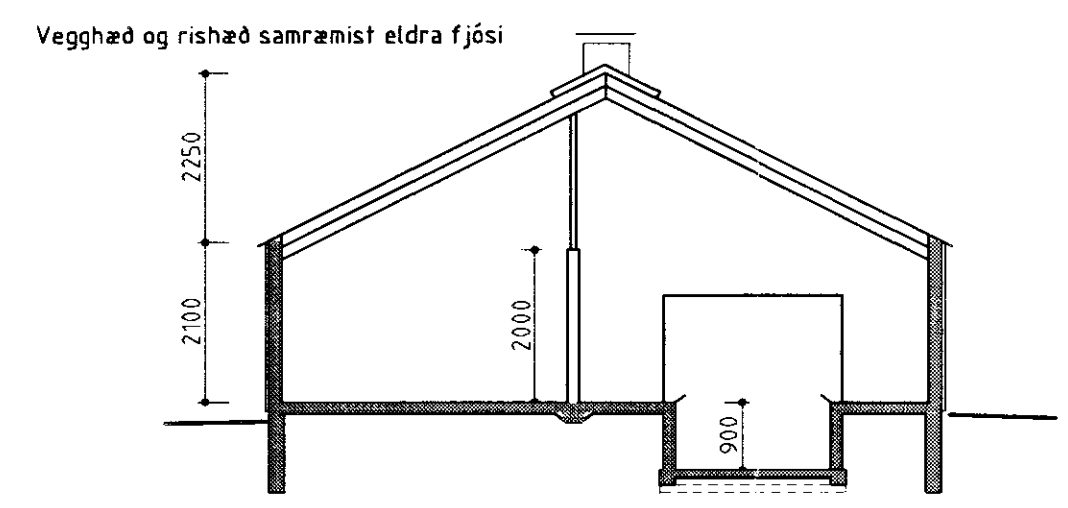

Snið A - A

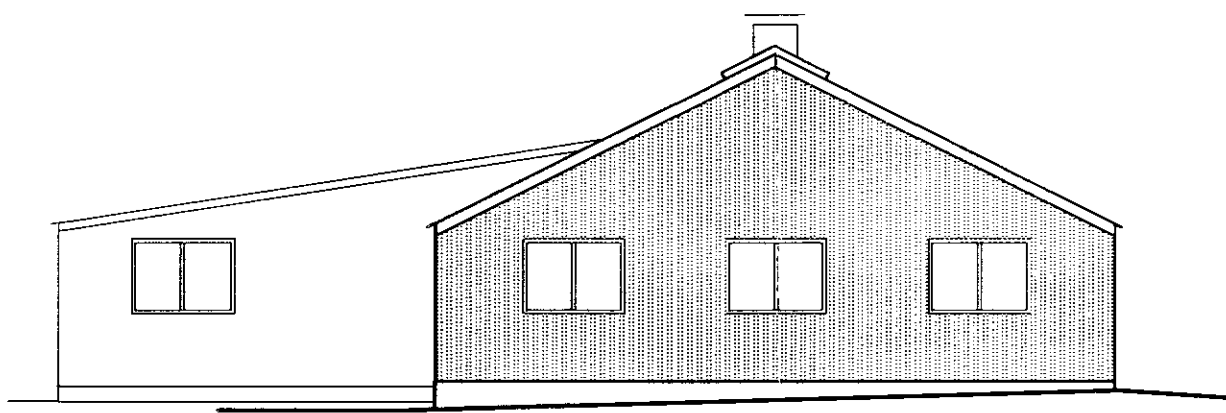

Vesturstafn

Stutt byggingarlýsing:  
 Undirstaða og gólf: steinsteypt. Gólfsteypa skal vera S-300, Kústa skal yfirborð biðsvæðis eftir að plata hefur verið þússuð með halla að niðurfallsrennum til þess að gólf verði síður sleyp. Sama getur gilt um mjaltabáspalla, en þar má einnig setja óskreypt yfirborðsefni.  
 Veggir eru steinsteyptir, einangraðir að utan með 50 mm steinull í grind klæddir með pappa og bárujárni (eldra fjós er stálgrindarhús, veggir klæddir með bárujárni). Í þaki er límtréssperra, langbönd úr timbri, einangrað á milli langbanda með 125-150 mm steinull. Ofan á langböndum pappi og bárujárni. Nedan við einangrun þolplastdúkur og litað bärustál. Í þaki er gluggi úr tvöföldu akrýlplasti.

Stærð: 77,1 m<sup>2</sup> 248,6 m<sup>3</sup> + mjaltagryfja 13,8 m<sup>3</sup>

BYGGINGAÞJÓNUSTA BÆNDASAMTAKA ÍSLANDS	Verk nr: 0646-10
BÆNDAHÖLLINI, HAGATORGI, REYKJAVÍK sími: 5630300	Blað nr: 1 af
Laxárdalur 1 b, Gnúpverjahreppi, Árn.	Dags: 08.07.1999
Vidbygging við fjós (mjaltabás).	Breytt 16.07.1999
	Mkv. 1: 100
	Hannað: M.S. Teiknað: M.S.

*Hannas Teikningar*