

NV-Golf

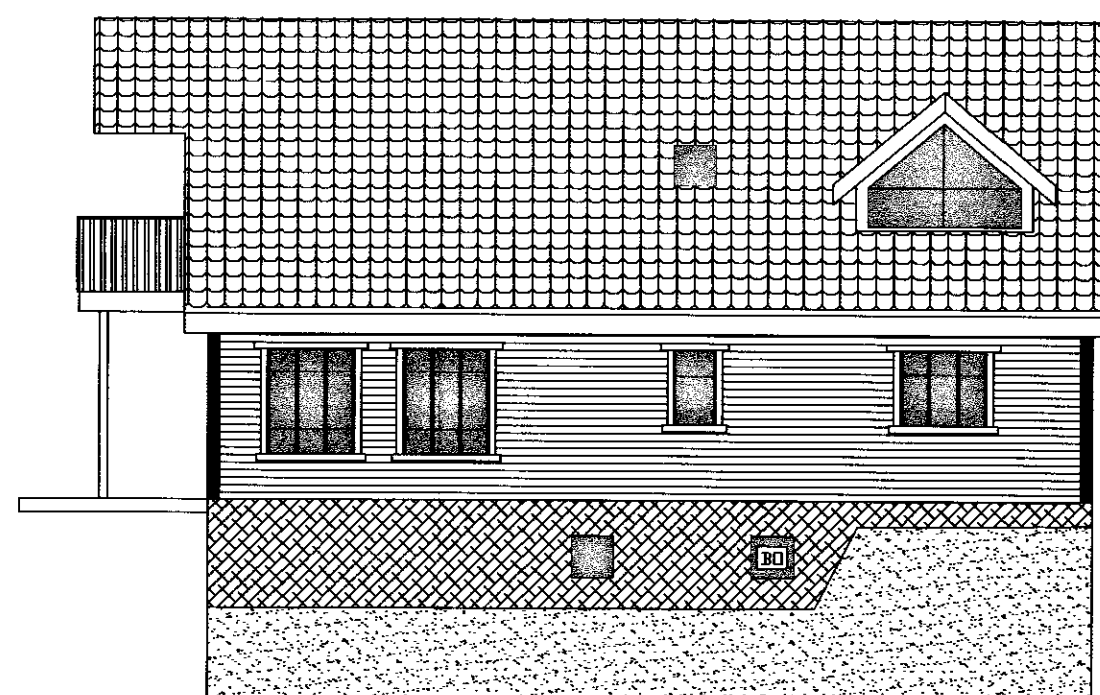

SV-Hlið

*Hanna Þór*  
*Björgvin Þór*

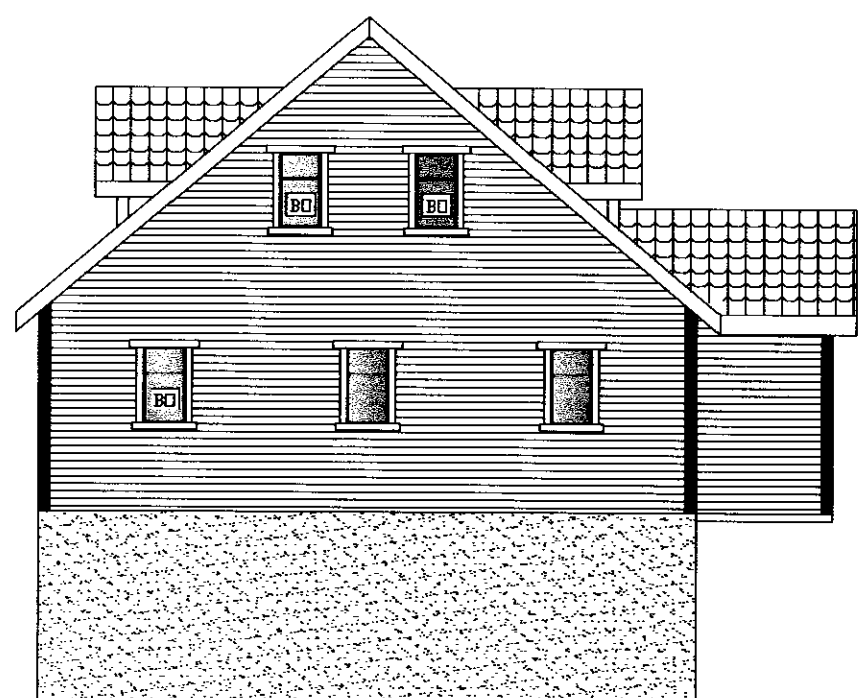

SA-Golf

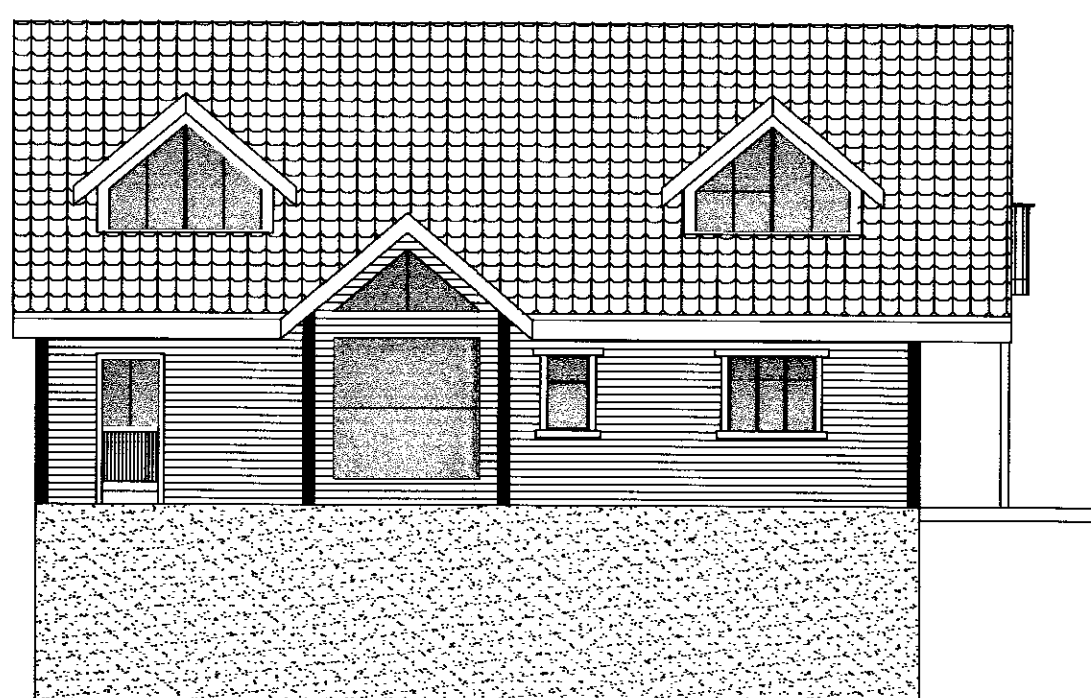

NA-Hlið

**Byggingarlýsing**

Kjallari er steypdur í fulla hæð. Gólfhiti er í kjallara og hæð en í risi eru ofnar á útveggjum, undir gluggum.  
 Kjallari er einangraður að utan með 4" þéttull, sá hluti kjallarans sem er undir yfirborði jarðvegs er dúkklagður með sökkuldúk en sá hluti kjallarans sem stendur uppúr er múraður eða frágengin á sambærilegan hátt.  
 Hæð og ris er úr einingum frá límré, einangruðum með 140 mm steinull.  
 Einingarnar eru með trefjagífs að innan en krossvið að utan. Burðargrindin er úr 38 mm þykku greni og 140 mm breiðu. Þetta er límt saman í 120 cm einingar eða 60 cm, eftir því sem við á. Á samskeytum eininga er því tvöföld 38 mm x 140 mm stoð. Yfir samskeyti eininga að utan er skrúfað og límt hefluð 2"x 4" þannig að stoðinn myndar T.  
 Þakvirkið er hefðbundið þak, þéttklætt með 1" x 6" og tjörupakkpappi þar yfir. Nota skal pappa sem er sérstaklega ætlaður á þök með þakstein. Þakklæðningin er þaksteinn frá BM Vallá.  
 Húsið er klætt að utan með lárétri bjálkalæðningu, hún er fest í timrið sem lokar samskeytunum á einingunum.  
 Allir gluggar og hurðir eru úr plasti og frágangur á þeim miðast við það.

Hannað af Björgvin Þór	Yfirfarið HK	Eining málsetning cm	Skrárnafn Steinsskarð.dwg	Dagsetning 27/08/05	Mælikvæði 1:100
---------------------------	-----------------	-------------------------	------------------------------	------------------------	--------------------

Flaxárdalur 2b Skeiða- og Gnúpsverjarnir

Útlit

Samþykkt

Útgáfa  
1  
Bls.  
1/3

*Hanna Þór*  
*Björgvin Þór*  
 0302705409