

SKÝRINGAR

ÖLL RÖR Í JÖRD SÉU ÚR STÍFU PVC PLASTI, GRUNNPLASTI, NEMA ANNAD SÉ TEKID FRAM.
 MINNSTI HALLI Á RÖRUM ER 20%. (2CM Á M). MESTI HALLI ER 300%, NEMA ANNAD SÉ TEKID FRAM.
 GRAFID SÉ FYRIR RÖRUM Í ÞJAPPADA FYLLINGU. UMHERFIS ÖLL RÖR Í JÖRÐU SKAL SETJA A.M.K. 150mm SANDLAG OG ÞJAPPA VEL.
 ÖLL RÖR ÞÉTTIST MED TIL ÞESS GERÐUM GÜMMI-HRINGJUM AD ÖÐRU LEYTI BER AD HAGA VINNU OG ÖLLUM UMBUNADI SKV. ÍST 65 SVO OG FYRIRMÆLUM FRAMLEIDANDA.

KÓTAR ERU Í METRUM OG MIDAST VID RENNSLISBOTN. ÞAD Á EINNIG VID UM GÖT, ÞAR SEM KÓTI Á GATI ER GEFINN Á RENNSLISBOTN.

MÁL ERU Í MILLIMETRUM OG MIDAST VID MIDJAN STÚT.

ÖLL RÖR MED ÖNEFNDUM HALLA HAFI 20% HALLA OG ERU ÚR ø100 PVC.

SKAMMSTAFANIR:

- PVC PLASTRÖR, PVC (RAUDBRÚN)
- PP PLASTRÖR, PP (GRÁ)
- BR BRUNNUR
- GN GÖLFNIDURFALL MED VATNSLÁS
- GSN GEGNUMSTREYMISNIDURFALL Í GÖLFI
- PN ÞAKNIDURFALL
- HL HANDLAUG
- VS VATNSSALERNI
- SB/BK STEYPIBAD/BADKAR
- EV ELDHÚSVASKUR
- UV UPPÞVOTTAVEL
- ÞV ÞVOTTAVEL
- SV SKOLVASKUR
- NF ÚTINIDURFALL
- HR HREINSISTÚTUR MED LOKI
- FN FALLSTAMMI NR. N

ATH. STADSETNINGU STÚTA FYRIR HREINLETISTÆKI MÁ ADEINS HAFI TIL VIDMIDUNAR, OG ÞARF AD YFIRFARA OG ADLAGA ÞEIM TÆKJUM SEM ENDANLEGA ERU VALIN.

ATH. MÆLA SKAL HEDARKÓTA HEIMEDA ÁÐUR EN LAGT ER Í GRUNN.

ÖLL MÁL Í MM NEMA ANNARS SÉ GETID.

KJALLARI
GRUNNMYND FRÁRENNSLISLAGNA
1:50

- SKOLP
- REGNVATNSLÖGN
- DRENLOGN
- AFRENNSLI HITAVEITU
- HEIMÆD (KALT VATN)

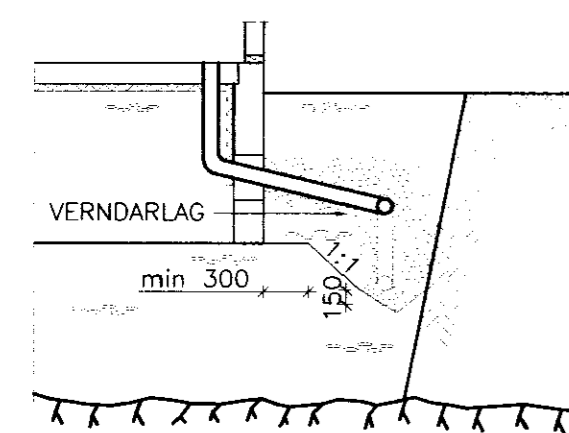

SNID VID SÖKKUL
1:50

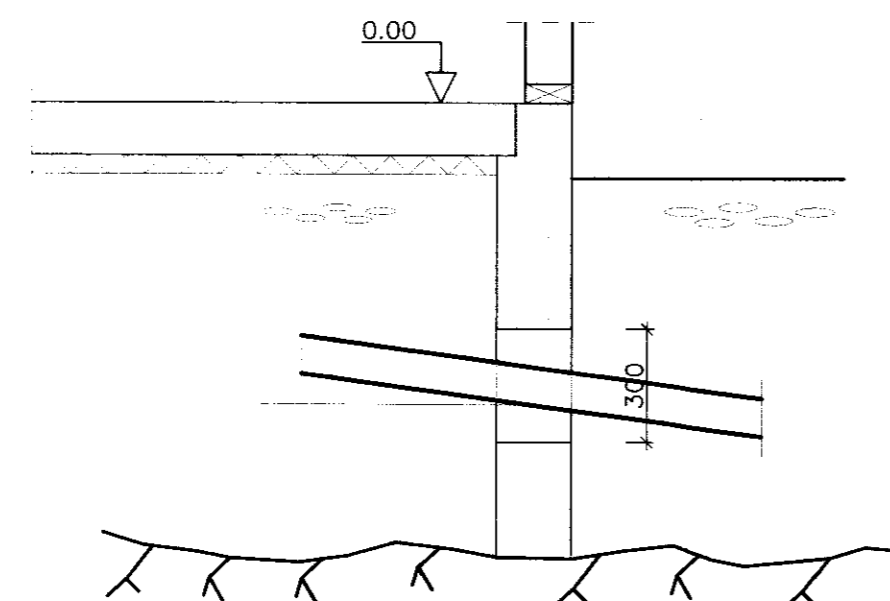

KÓTAR, SKÝRINGAR
1:20

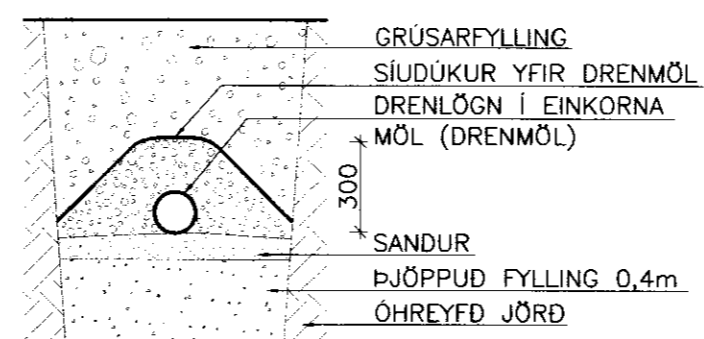

DRENLOGN
1:20

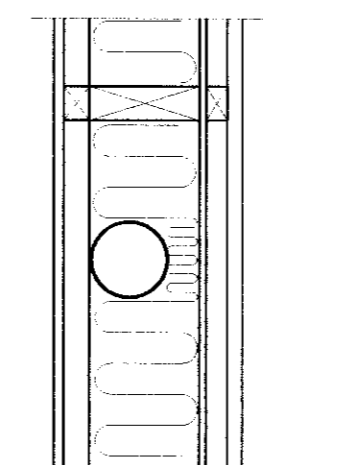

TIMBURVEGGUR
FALLPIPA Í ÚTVEGG
1:10

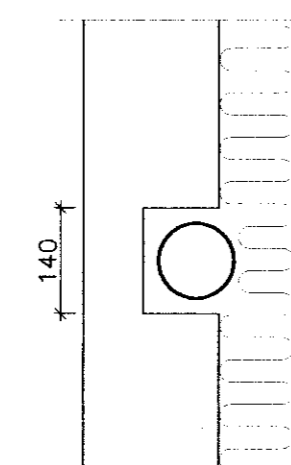

STEYPTUR VEGGUR
FALLPIPA Í ÚTVEGG
1:10

LAXÁRDALUR, GNÚPV. HREPPI

LAGNIR; KJALLARA	Melikvarði
GRUNNMYND FRÁRENNSLISLAGNA	1:50
SNID OG DEILI	1:20/1:10

SKÝRINGAR			
Hannab:	Teknab:	Yfirari:	Dags:
GH	SST		24.09.2005
Slóð á disk:	Skráarnfrn:	Verknr.:	Bl.nr.:
	05339-30	05339	301

Samþykkt: *[Signature]*

**VERKFRÆÐISTOFA
SUÐURLANDS EHF**

Austurvegur 5, 800 Selfoss, Sími: 482 3900, Fax: 482 3914, Netf: verkud@verksud.is